

Kompendium



FMCG – Fast Moving Consumer Goods & DIY – Do it yourself

Datenelemente (Attribute) und Informationen

Zielmärkte: Deutschland, Österreich und Schweiz*

Version 2.2.1 basierend auf GDSN MjR 3.1.2
für Release 2.2.1

Veröffentlicht am 30. November 2016

Herausgeber:
©1WorldSync GmbH
Maarweg 165, 50825 Köln

FMCG_DIY_Kompendium_V2.2.1

Die Funktionalität „Vorläufiger Artikel (= PRELIMINARY ITEM)“ und der Themenbereich zur Darstellung von Komponenten ist global noch nicht final spezifiziert. Die Fachgruppe GDSN FMCG, GS1 Germany, hat deshalb entschieden, vorläufige Artikel und die Funktionalität zur Abbildung von Komponenten nicht mit dem Start des Major Releases, sondern erst nach Fertigstellung des Regelwerkes nach dem Major Release einzuführen.



WORLD
SYNC

Inhaltsverzeichnis

INHALTSVERZEICHNIS	1
<hr/>	
EINLEITUNG	11
<hr/>	
Bezugsebene	12
Alle	12
Basisartikel (lowest level)	12
Nicht-Basisartikel (non-lowest level)	12
Nicht Palette	12
Palette (GTIN-codiert)	12
Informationsstatus	13
Mussangaben	13
Bedingte Mussangaben	13
Optionale Angaben	13
Bedingt optionale Angaben	13
Sprachen	14
Multimeasurement	15
Texte	16
Wiederholbarkeit	17
BESCHREIBUNG DER DATENELEMENTE	18
<hr/>	
Beispiel Datenelement	18
Abtropfgewicht / Maßeinheit [M280]	20
AISE Sicherheits- und Gefahrenhinweise [M180]	22
Alkoholische Produkte	23
Alkoholische Produkte: Subregion [M102]	24
Alkoholische Produkte: Farbe [M100]	25
Flaschenverschlussstyp [M108]	26
Geschmackscharakteristik / Sprache [M103]	27
Geschmackstyp [M104]	28
Rebsortencode [M105]	29
Volumenprozent [%] [M109]	30
Winzer [M106]	31
Zucker [g/l] [M107]	32
Verbrauchsteuerrelevant [M101]	33
Allgemeine Haftungsklausel / Sprache [M364]	34
Altersempfehlung / Sprache [M225]	38
Angaben auf Verpackung	40
Akkreditierungslabel auf der Verpackung: Code [M309]	40
Zusätzliche Akkreditierungslabel auf der Verpackung: Code [M310]	41
Ernährungs- und Allergiehinweise auf Verpackung [M313]	42
Preisangabe auf der Verpackung [M312]	43
Zutaten auf der Verpackung [M311]	44
Angaben zur nächstniedrigeren Verpackungseinheit	45
Anzahl der Kinder [M019]	46
Anzahl der nächstniedrigeren Artikeleinheit [M020]	47
Gesamtzahl der Artikel der nächstniedrigeren Ebene [M018]	48
GTIN der nächstniedrigeren Artikeleinheit [M016]	49
Anzahl der Innenverpackung [M410]	50

Artikelebene [M242]	51
Artikelschachtelung bei Stapelung	52
Schachtelung: Art [M398]	52
Schachtelung: Richtung [M399]	53
Stapelzuwachs pro Artikel bei Schachtelung / Maßeinheit [M271]	54
Artikeltexte und -beschreibungen	55
Artikelbeschreibung / Sprache [M259]	56
Artikelkurzbeschreibung / Sprache [M260]	58
Fremdsprachlicher Text auf Produkt [M257]	60
Funktionsbezeichnung / Sprache [M253]	61
Label: Beschreibung / Sprache [M262]	63
Markenname [M254]	64
Marketingbotschaft des Artikels / Sprache [M256]	65
Rechtlich vorgeschriebene Produktbezeichnung / Sprache [M261]	66
Submarke [M255]	68
Variante / Sprache [M263]	69
Zusätzliche Artikelbeschreibung / Sprache [M258]	70
Arzneimittel	71
Dosierbeschränkungen [M265]	71
Dosierempfehlungen [M264]	72
Hinweise zu Wechselwirkungen mit anderen Mitteln [M266]	73
Basisartikel [M243]	74
Batterieinformationen	75
Batterien enthalten [M111]	76
Batterien erforderlich [M112]	77
Batterie Detailangaben	78
Anzahl benötigte Batterien [M117]	78
Anzahl eingebaute Batterien [M116]	79
Batterieart [M115]	80
Batteriegewicht / Maßeinheit [M118]	81
Batterien eingebaut [M113]	82
Batterie Technologie Typ [M114]	83
Bestelleinheit [M244]	84
Bewegungskennzeichen / transaktionsrelevante Datumsangaben	85
Bewegungskennzeichen / Artikelstatus [M001]	86
Gültig-ab Datum/Zeit [M002]	90
Verfügbarkeit: Startdatum und –zeit [M005]	91
Verfügbarkeit: Enddatum und –zeit [M006]	92
Löschdatum/-zeit [M003]	93
Auslaufdatum/-zeit [M004]	94
Publikationsdatum/-zeit [M007]	95
Frühestes Versanddatum/-zeit [M397]	96
Biergrad [M110]	97
Biozid [M251]	99
Brenndauer / Maßeinheit [M183]	100
Bruttogewicht / Maßeinheit [M279]	101
Chargenführung [M241]	103
Coloration Stufe [M172]	104
Datenträger: Code der Art [M021]	105
Datenverantwortlicher	106
Datenverantwortlicher: GLN [M365]	107
Datenverantwortlicher: Name [M366]	108
Zielmarktspezifischer Datenverantwortlicher: GLN [M367]	109
Zusätzliche Identifikation des Datenverantwortlichen / Art [M375]	110

Display [M2042]	111
DPG-Artikel [M249]	112
DIY-Artikel [M2043]	113
Eier	114
Güteklasse für Eier [M119]	115
Gewichtsklasse für Eier [M120]	116
Nummer der Packstelle für Eier [M121]	117
Elektro- und Elektronik-Altgeräte	118
Entsorgungssystem Geräteart [M124]	120
Abfallmenge / Maßeinheit [M123]	121
Entsorgungssystem Registrierungsnummer [M122]	122
Energieangaben	123
Energieeffizienzklasse [M181]	123
Gewichteter Energieverbrauch [kWh/1.000h] [M182]	124
Enthält Artikel gentechnisch verändertes Protein oder DNA [M097]	125
Eurolochangaben	126
Euroloch: Art [M304]	127
Euroloch: Horizontal / Maßeinheit [M305]	128
Euroloch: Vertikal / Maßeinheit [M306]	129
Nummer des Eurolochs [M307]	130
Exakter pH-Wert [M2058]	131
Fakturiereinheit [M245]	132
Farbe	133
Farbe: Beschreibung / Sprache [M346]	133
Farbe: Codewert / Codepflegende Organisation [M345]	134
Fische und Meeresfrüchte	135
Artenliste für die Fischereistatistik: Code [M128]	135
Artenliste für die Fischereistatistik: Name [M129]	136
Fangdatum [M131]	137
Fangdatum Prozessart [M130]	138
Fangmethode [M126]	139
Fangzone [M125]	140
Lagerungszustand [M132]	141
Produktionsmethode [M127]	142
Flammpunkt Temperatur / Maßeinheit [M219]	143
Fleisch	144
Aufzuchtort / Sprache [M135]	144
Geburtsort / Sprache [M134]	145
Schlachtort / Sprache [M136]	146
Futtermittel: Futtermittelart [M178]	147
Futtermittel: Tierart [M177]	148
Garantieangaben	148
Garantieart [M2067]	150
Garantiebeschreibung / Sprache [M2068]	151
Garantie: Datum des Inkrafttretens [M2066]	152
Garantiedauer / Zeiteinheit [M2070]	153
Garantieeinschränkung [M2072]	154
Gefahrgutangaben	156
Gefahrgutmatrix mit Fallunterscheidung der einzelnen Flags	159
Gefahrgut [M187]	160
ADR Tunnelbeschränkungscode [M195]	161
Begrenzte Menge gemäß ADR [M189]	162
Gefahrnummer / Gefahrzahl [M188]	164

Gefahrzettel [M196]	165
Gefahrzettel (Nebengefahr) [M197]	166
Höchstzulässige Gesamtmenge je Beförderungseinheit / Maßeinheit [M1038]	167
Klasse [M185]	169
Klassifizierungscode [M186]	170
Nettoexplosivstoffmasse [kg] [M190]	171
Sondervorschriften [M192]	172
Technischer Name / Sprache [M193]	173
UN Gefahrgutnummer [M194]	174
Verpackungsgruppe [M191]	175
Zusätzliche Angaben im Beförderungspapier / Sprache [M184]	176
Gefahrstoffangaben	177
Gefahrstoff [M199]	179
Abfallschlüssel [M209]	180
Aggregatzustand [M206]	181
Gasdichte / Maßeinheit [M200]	182
Brennbare Stoffe Name [M202]	183
Brennbare Stoffe Min Wert [M203]	184
Brennbare Stoffe Max Wert [M204]	185
Gefährlichkeitsmerkmale [M205]	186
Notrufnummer [M201]	187
S-Satz [M208]	188
R-Satz [M207]	189
Wasserlöslichkeit: Code [M210]	190
Genussregion Österreich [M308]	191
Geschlecht der Zielgruppe [M227]	192
GHS-Angaben	193
GHS [M212]	195
GHS Piktogramme [M215]	196
GHS Signalwort Code [M218]	197
H-Satz Code [M213]	198
H-Satz Beschreibung / Sprache [M214]	199
P-Satz Code [M216]	200
P-Satz Beschreibung / Sprache [M217]	201
GPC – GS1 Global Product Classification	202
GPC Brick Code [M317]	203
GPC Attribute Type Code [M315]	204
GPC Attribute Value Code [M316]	205
Größe: Codewert / Codepflegende Organisation [M409]	206
Größenbezeichnung / Sprache [M343]	207
Grundpreisauszeichnung	208
Grundpreisauszeichnungspflicht [M321]	210
Grundpreisrelevante Füllmenge / Maßeinheit [M322]	211
GTIN der Artikeleinheit [M017]	212
Handhabungsanweisungen: Code [M228]	214
Hersteller	215
Hersteller: GLN [M368]	215
Hersteller: Name [M369]	216
Herkunftsort / Sprache [M133]	217
Interne Lieferantenartikelnummer [M235]	218
Hinweise für den Konsumenten	219
Aufbewahrungshinweise für den Konsumenten / Sprache [M362]	219
Verwendungshinweise für den Konsumenten / Sprache [M363]	220
Importklassifikation	221

Importklassifikation: Art [M230]	223
Importklassifikation: Wert [M229]	224
Importklassifikation: Menge in der Besonderen Maßeinheit / Maßeinheit [M231]	225
Importklassifikation: Ursprungsregion [M232]	226
Käse	227
Fett in Trockenmasse [%] [M138]	228
Gefäßtyp für den Käsereifungsprozess [M143]	229
Käsegruppe [M137]	230
Käseoberfläche am Ende der Reifezeit [M140]	231
Labart [M142]	232
Reifezeit / Maßeinheit [M141]	233
Rinde verzehrbar [M139]	234
Kaffeesteuerpflichtig [M252]	235
Kombinationsartikel [M246]	236
Konsumenteneinheit [M247]	237
Kontaktinformation für Konsumenten	238
Kontaktadresse Inverkehrbringer [M371]	239
Kontaktname Inverkehrbringer [M370]	240
Kommunikationskanal: Code [M377]	241
Kommunikationskanal: Verbindung [M376]	242
Lagerklasse VCI [M220]	243
Land der letzten Bearbeitung [M098]	244
Laufzeit nach Öffnen / Maßeinheit [M277]	245
Lebend Grün Angaben	247
Anzahl Blätter pro Pflanze [Stück] [M2133]	250
Anzahl Blüten pro Zwiebel [Stück] [M2134]	251
Anzahl Blüten/Blütenstände pro Topf [Stück] [M2135]	252
Anzahl Köpfe am höchsten Stamm [Stück] [M2136]	253
Anzahl Triebe pro Pflanze [Stück] [M2137]	254
Anzahl Zwiebeln pro Topf [Stück] [M2138]	255
EG-Pflanzenpassnummer [M2139]	256
Höhe ab Wurzelhals [M2140]	257
Kategorie [M2142]	258
Kulturgefäß [l] [M2143]	259
Pflanzendurchmesser [cm] [M2144]	260
Topfgröße [cm] [M2145]	261
Trieblänge [cm] [M2147]	262
VBN-Produktcode [M2148]	263
Verkaufszeitfenster bis (KW) [M2149]	265
Verkaufszeitfenster von (KW) [M2150]	266
Letzte Änderung [M008]	267
Lichtschutzfaktor [M173]	268
Liefereinheit [M248]	269
Listenpreisangaben	270
Listenpreis / Währung [M323]	271
Listenpreis: Basismenge / Maßeinheit [M326]	272
Listenpreis: Startdatum [M325]	273
Listenpreis: Enddatum [M324]	274
Major Release Migration [M407]	275
Markeninhaber	276
Markeninhaber: GLN [M373]	277
Markeninhaber: Name [M372]	278
Zusätzliche Identifikation des Markeninhabers / Art [M374]	279

Maßangaben (inkl. Verpackung)	280
Maße: Breite / Maßeinheit [M274]	281
Maße: Höhe / Maßeinheit [M272]	282
Maße: Tiefe / Maßeinheit [M273]	283
Maße der Regaleinheit	284
Maße der Regaleinheit: Art Code [M268]	285
Maße der Regaleinheit: Breite / Maßeinheit [M270]	286
Maße der Regaleinheit: Höhe / Maßeinheit [M267]	287
Maße der Regaleinheit: Tiefe / Maßeinheit [M269]	288
Mehrfachbestellmenge [M2213]	289
Mengenvariable Artikel	290
Mengenvariabler Artikel [M236]	292
Schwankungsbereich (Min.) / Maßeinheit [M238]	293
Schwankungsbereich (Max.) / Maßeinheit [M239]	294
Schwankungsbreite [%] [M237]	295
Mengenvariabler Artikel: Art [M240]	296
MHD auf Verpackung	297
MHD auf Verpackung: Art [M223]	298
Grundlage [M224]	299
Milch	300
Fett im Milchanteil [%] [M144]	301
Erzeugnisgruppe [M147]	302
Homogenisiert [M146]	303
Konservierungsmethode Code [M145]	304
Produkte [M148]	305
Mindestbestellmenge [M283]	306
Minimale Laufzeit des Artikels ab Produktion [Tage] [M276]	307
Minimale Laufzeit des Artikels ab Wareneingang [Tage] [M275]	308
Nettofüllmenge / Maßeinheit [M281]	310
Nettofüllmenge: Beschreibung / Sprache [M282]	313
Nettogewicht / Maßeinheit [M278]	314
Non-Food Inhaltsstoffliste [M174]	315
Non-Food Warnhinweise für den Konsumenten [M380]	316
Obst und Gemüse	318
Chemische Nacherntebearbeitung [M156]	319
Formcode [M152]	320
Fruchtfleischfarbe [M155]	321
Gattung [M150]	322
Handelsklasse [M149]	323
Handelstyp / Subspezies [M154]	324
Kerneigenschaften [M158]	325
Physische Nacherntebearbeitung [M157]	326
Sorte [M153]	327
Spezies / Art [M151]	328
Ökologisches Produkt	329
Ökologische Herkunft [M160]	330
Bio-Kontrollstelle [M159]	331
Bio-Qualitätskennzeichen [M161]	332
Herkunftsangabe gemäß EU-Öko-Verordnung [M162]	333
Herkunftsland – Landwirtschaft [M163]	334
Papier: Lagenanzahl [M176]	335
Palettenangaben	336
Anzahl der kompletten Lagen des Artikels (GTIN-Palette) [M294]	338

Palettenkennzeichen [M300]	339
Palettennutzung: Bedingungen [M296]	340
Ladungsträger Dimensionen	341
Ladungsträger Tiefe / Maßeinheit [M382]	341
Ladungsträger Höhe / Maßeinheit [M383]	342
Ladungsträger Breite / Maßeinheit [M384]	343
Ladungsträger Eigentümer [M381]	344
Ladungsträger Material: Code [M396]	345
Transportstapelfaktor [M302]	346
Case Level Non GTIN: Anzahl Einheiten pro Palette [M292]	347
Case Level Non GTIN: Anzahl Lagen pro Palette [M293]	348
Case Level Non GTIN: Bruttogewicht / Maßeinheit [M295]	349
Case Level Non GTIN: Breite / Maßeinheit [M299]	350
Case Level Non GTIN: Höhe / Maßeinheit [M297]	351
Case Level Non GTIN: Tiefe / Maßeinheit [M298]	352
Case Level Non GTIN: Palettenstapelfaktor [M301]	353
Pfandartikelinformationen	354
1) Erfassen des bepfandeten Leerguts	355
2) Verknüpfung des Vollguts mit dem Leergutartikel	355
3) Grafische Darstellung Verknüpfung zu bepfandeten Leergutartikeln	356
4) Übersicht Attributeset für Leergut	357
Ist der Pfandartikel Leergut [M357]	359
Anzahl enthaltene Pfandartikel [M361]	360
Füllvolumen/-raster / Maßeinheit [M360]	361
GTIN des Pfandartikels [M358]	362
Pfandbetrag / Währung [M359]	363
pH-Wert [M222]	364
Physikalische Form: Beschreibung [M2197]	365
PI-Element [M171]	366
Preisempfehlung für den Handel	367
Preisempfehlung für den Handel: Betrag / Währung [M327]	368
Preisempfehlung für den Handel: Startdatum [M328]	369
Preisempfehlung für den Handel: Enddatum [M329]	370
Produktgruppenangaben	371
Beschreibung der Artikelgruppe [M319]	372
Code der Artikelgruppe [M320]	373
Produktklassifikation (national) [M318]	374
Publikation von Artikeln	376
Publikation an GLN (des Datenempfängers) [M009]	377
Publikation an Zielmarkt [M010]	378
REACH-Angaben	379
Besonders besorgniserregende Stoffe enthalten [M2200]	380
Ist Artikel REACH relevant [M2201]	381
REACH Branchen Verwendungsdeskriptoren: Code [M2202]	382
REACH Chemische Verwendungsdeskriptoren: Code [M2203]	383
REACH Nummer [M2204]	384
REACH Systemverwendungsdeskriptoren: Code [M2205]	385
REACH Umweltfreisetzungskategorien: Code [M2206]	386
Rechtliche Produktkategorie [M250]	387
Regalfertig verpackt (Shelf Ready Packaging)	388
Regalfertig verpackt [M411]	390
Anzahl Einheiten in der Breite / Maßeinheit [M412]	391
Anzahl Einheiten in der Tiefe / Maßeinheit [M413]	392
Unregelmäßig gepackte Einheit [M414]	393

RFID auf Verpackung [M022]	394
Rückgabe unverkaufter Artikel möglich [M337]	395
Saisonartikel [M2210]	396
Saisonbezeichnung / Sprache [M342]	397
Saison Parameter [M341]	398
Saisonale Verfügbarkeit	399
Saisonale Verfügbarkeit: Gültig ab [M339]	400
Saisonale Verfügbarkeit: Gültig bis [M340]	401
Selektive Kosmetik	402
Alkoholanteil in g VOC Gewicht [M401]	402
Alkoholanteil in % VOC Prozent [M402]	403
Anwendungstext Freitext [M406]	404
Enthaltene Komponente im Set [M404]	405
Item Flag [M400]	406
Marketingtext / Teaserkurztext [M405]	407
Untergruppe EDT [M403]	408
Sicherheitsdatenblatt: Nummer [M211]	409
Stapelfaktor [M303]	410
Suchbegriffe / Schlagworte [M170]	411
Tabakprodukte	412
Kohlenmonoxid [M164]	413
Kohlenmonoxid: Messgenauigkeit [M165]	414
Kondensat (Teer) [M168]	415
Kondensat (Teer): Messgenauigkeit [M169]	416
Nikotin [M166]	417
Nikotin: Messgenauigkeit [M167]	418
Tampon: Saugstärke [M175]	419
Temperaturangaben	420
Lagerungstemperatur (Min.) / Maßeinheit [M347]	421
Lagerungstemperatur (Max.) / Maßeinheit [M348]	422
Transport zum Markt: Temperatur (Min.) / Maßeinheit [M351]	423
Transport zum Markt: Temperatur (Max.) / Maßeinheit [M352]	424
Transport zum Verteilzentrum: Temperatur (Min.) / Maßeinheit [M349]	425
Transport zum Verteilzentrum: Temperatur (Max.) / Maßeinheit [M350]	426
Temporärer Ersatzartikel [M015]	427
Umsatzsteuer [M330]	429
UNSPSC Klassifikation [M314]	430
Ursprungsland des Artikels: Code [M099]	431
Verbraucher-Verkaufsbedingungen: Code [M226]	432
Verkaufsbereich [M336]	433
Verkaufsdatum	434
Verfügbarkeitsdatum/-zeit für den Verbraucher [M338]	435
Letztes zugelassenes Verkaufsdatum/-zeit [M331]	436
Verknüpfungsangaben zu externen Dateien	437
Datei: URI (Uniform Resource Identifier) [M378]	438
Datei: Code der Art [M379]	439
Verpackung Mehrwegkennzeichnung [M356]	440
Verpackungsinformation	441
Verpackungsart [M286]	443
Verpackungsebene [M287]	444
Verpackungseigenschaft [M288]	445
Verpackungsfunktion [M289]	446

Verpackungsform [M290]	447
Hat Verpackung Räder [M291]	448
Verpackungsmaterial	449
Verpackungsmaterial: Code [M284]	450
Verpackungsmaterial: Menge / Maßeinheit [M285]	451
Vertriebsart [M333]	452
Vertriebskanal [M334]	453
Viskosität	454
Viskosität: Bezugstemperatur [M2231]	455
Viskosität: Messgenauigkeit [M2233]	456
Viskosität: Oberer Wert [mPa s] [M2234]	457
Viskosität: Unterer Wert [mPa s] [M2235]	458
Vorgänger-GTIN [M014]	459
Vorläufiger Artikelstatus: Code [M013]	460
Wassergefährdungsklasse [M221]	461
Windelgröße [M179]	462
Zielempfänger B2C [M012]	463
Zielmarkt Ländercode [M011]	464
Zusätzliche Artikelidentifikation: Art / Wert [M233] [M234]	465
Zusatzangaben	467
Verkauf in Spezialhandel (Bio) [M335]	467
Allergen	469
Allergenhinweise / Sprache [M031]	471
Allergen: Code / Grad des Vorkommens [M029] [M030]	472
Bundeslebensmittelschlüssel (BLS) [M036]	473
Ernährungshinweise: Ernährungsart [M034]	474
Feature Benefit / Sprache [M084]	475
Genusstauglichkeits-/Identitätskennzeichnung [M037]	477
Health claim / Sprache [M035]	478
Inhaltsstoff	479
Inhaltsstoff: Name / Sprache [M039]	481
Inhaltsstoff: Prozentualer Anteil [M043]	482
Inhaltsstoff: Reihenfolge [M040]	483
Inhaltsstoff: Zweck [M041]	484
Inhaltsstoff von Belang: Code [M038]	485
Enthält Inhaltsstoff gentechnisch verändertes Protein oder DNA [M042]	486
Fischfangzone [M045]	487
Herkunft Tierart [M081]	488
Ursprungsland: Code [M044]	489
Leitsatzziffer [M093]	490
Mikrobiologische Angaben	491
Organismus Code [M048]	493
Organismus Maximalwert / Maßeinheit [M049]	494
Organismus Referenzwert / Maßeinheit [M050]	495
Organismus Warnwert / Maßeinheit [M051]	496
Nährwertinformationen	497
Energieangaben	499
Energie [kJ] [M053]	500
Energie [kcal] [M052]	501
Energie: Messgenauigkeit [M054]	502
Energie: % der Referenzmenge [M055]	503
Energie: % der Referenzmenge Messgenauigkeit [M056]	504
Nährwertangaben	505
Nährwertangaben: Bestandteil [M057]	506
Nährwertangaben: Wert / Maßeinheit [M059]	507
Nährwertangaben: Messgenauigkeit [M058]	508

Nährwertangaben: % der Referenzmenge [M060]	509
Nährwertangaben: % der Referenzmenge Messgenauigkeit [M061]	510
Nährwertkennzeichnung: Bezugsgröße / Maßeinheit [M072]	511
Portionsgröße: Beschreibung / Sprache [M074]	512
Portionsgröße: Wert / Maßeinheit [M075]	513
Sonstige Nährwertangaben	514
Sonstige Nährwertangaben: Bestandteil [M062]	515
Sonstige Nährwertangaben: Wert/ Maßeinheit [M064]	516
Sonstige Nährwertangaben: Messgenauigkeit [M063]	517
Sonstige Nährwertangaben: % der Referenzmenge [M065]	518
Sonstige Nährwertangaben: % der Referenzmenge Messgenauigkeit [M066]	519
Tagesdosis Referenzwert / Sprache [M073]	520
Vitamin- / Mineralienangaben	521
Vitamine / Mineralien: Code [M067]	522
Vitamine / Mineralien: Wert / Maßeinheit [M068]	523
Vitamine / Mineralien: Messgenauigkeit [M069]	524
Vitamine / Mineralien: % der Nährstoffbezugswerte [M070]	525
Vitamine / Mineralien: % der Nährstoffbezugswerte Messgenauigkeit [M071]	526
Zubereitungsgrad [M032]	527
Nährwertanspruch	528
Nährwertanspruch: Code der Art [M080]	528
Nährwertanspruch: Nährstoffcode [M079]	529
Nährwertanspruch / Sprache [M078]	530
Portion	531
Anzahl der Portionen pro Packung [M076]	531
Portionen pro Packung: von-bis [M077]	532
Produktionsort [M091]	533
Rohprodukt verwendet	534
Rohprodukt verwendet: Art [M095]	535
Rohprodukt verwendet: Wert [g] [M096]	536
Sortimentsgruppe [M092]	537
Temperaturbedingungen [M353]	538
Verpflichtende Kennzeichnung an der Ware / Sprache [M094]	539
Zubereitung	540
Conveniencegrad [%] [M033]	541
Ergiebigkeit des Produktes	542
Ergiebigkeit des Produktes: Code [M087]	543
Ergiebigkeit des Produktes: Wert / Maßeinheit [M085]	544
Ergiebigkeit des Produktes: Abweichung [M086]	546
Serviervorschlag / Sprache [M083]	547
Verzehrtemperatur (Min.) / Maßeinheit [M090]	548
Verzehrtemperatur (Max.) / Maßeinheit [M089]	549
Zubereitungsanweisungen / Sprache [M082]	550
Zubereitungsart [M088]	551
Zuchtmethode: Code [M046]	552
Zusatzstoffe	553
Deklarationspflichtige Zusatzstoffe und Ergänzungen der Bezeichnung / Grad des Vorkommens [M023] [M024]	554
E-Nummern / Grad des Vorkommens [M025] [M026]	555
Klasse / Grad des Vorkommens [M027] [M028]	556
Zutatenliste / Sprache [M047]	557
ANHANG	559
Änderungshistorie dieser Dokumentation	559

Einleitung

Das vorliegende **Kompendium** ist der Kern der Dokumentation für die FMCG Zielmarktprofile Deutschland, Österreich (B2B) und Schweiz sowie das deutsche DIY B2B Profil. Es beschreibt im Detail die in diesen Profilen genutzten Datenelemente und zielmarkt- und profilspezifischen Regeln.

Die **Profiles Overview** bietet Ihnen als zusätzliches Dokument eine Übersicht über die verschiedenen Profile sowie die Möglichkeit, nach beliebigen Kriterien zu filtern und sortieren. Außerdem finden Sie dort die für die einzelnen Profile relevanten **Codelisten und Warengruppenbedingungen**.

Weitere Informationen zum GDSN (= Global Data Synchronisation Network) erhalten Sie bei Ihrer nationalen GS1 Organisation oder direkt von gs1.org unter <http://www.gs1.org/gdsn>.

Einleitend finden Sie eine Erläuterung zur [Bezugsebene](#), dem [Informationsstatus](#), den [Sprachen](#) etc., die in den Einzelbeschreibungen zu jedem Datenelement angegeben werden.

Die Datenelemente sind in alphabetischer Reihenfolge im gleichnamigen Kapitel [Beschreibung der Datenelemente](#) beschrieben. Zu jedem Datenelement finden Sie eine Kurzdefinition, notwendige Erläuterungen, die Verknüpfungen und Bedingungen, Format und Ausprägungen der Inhalte und an vielen Stellen auch Tipps und Praxisbeispiele. Ein [Beispiel Datenelement](#) mit Erläuterungen finden Sie vorne weg.

Bepfandete **Vollgutartikel** können über die Angabe der "GTIN des Pfandartikels" und "Anzahl enthaltene Pfandartikel" mit den Stammdaten des zugehörigen **Leerguts** verknüpft werden. Dadurch sind zu diesen Artikeln zusätzliche Informationen zur bepforderten Verpackung wie Pfandbetrag, Füllvolumen/-raster u.v.m. verfügbar. Das Leergut wird selbst als eigenständiger Artikel beschrieben. Mehr hierzu sowie ein Beispiel finden Sie im Kapitel [Pfandartikelinformationen](#).

Bezugsebene

Die Bezugsebene gibt an, bei welcher Artikeleinheit das Datenelement gemacht wird. Die entsprechende Ebene ist in der Datenelementbeschreibung mit einem Häkchen gekennzeichnet.

Folgende Bezeichnungen werden verwendet:

Alle

Angaben, die bei jeder Artikeleinheit – **für den Basisartikel und alle Verpackungseinheiten** (Basissortimente, Um- und Transportverpackungen bis hin zu Paletten) - gemacht werden.

Basisartikel (lowest level)

Angaben, die **nur beim Basisartikel** (= lowest level oder each) gemacht werden, gelten i.d.R. für die gesamte Artikelhierarchie, d.h. für das Produkt mit all seinen weiteren Artikeleinheiten (= Verpackungseinheiten), z.B. Zusatzangaben und Umsatzsteuer.

Nicht-Basisartikel (non-lowest level)

Bei den Angaben, die nur bei einer **Verpackungseinheit** gemacht werden, handelt es sich um die logistisch relevanten Daten genau dieser **Um- oder Transportverpackung** oder einer **Palette**. Zu Nicht-Basisartikeln zählen auch die Stammdaten eines **Basissortiments**.

Nicht Palette

Angaben, die für **alle Artikeleinheiten** – angefangen vom Basisartikel bis hin zu Um- oder Transportverpackungen - gemacht werden, **außer für Paletten**.

Palette (GTIN-codiert)

Angaben, speziell zur Beschreibung einer **GTIN-codierten Palette**.

Informationsstatus

Mussangaben

Mussangaben sind Angaben, die zu einem Basisartikel/Basissortiment und/oder zu einer Artikeleinheit in der Community zwingend gemacht werden müssen, um eine konsistente und sinnvolle Arbeit mit den Daten zu gewährleisten. Ohne diese Mindestanforderung an Informationen kann ein Artikel und/oder eine Artikeleinheit nicht im 1WorldSync Community Catalogue gespeichert werden.

Bedingte Mussangaben

Bedingte Mussangaben sind Stammdaten, die erst unter einer bestimmten Bedingung zu Mussangaben werden, also erst dann, wenn bestimmte andere Informationsinhalte vorhanden sind. Um welche Abhängigkeiten es sich hierbei handelt, wird in den Datenelementbeschreibungen unter der Überschrift "Verknüpfungen / Bedingungen" dargestellt.

Die meisten bedingten Mussangaben können auch nur dann angegeben werden, wenn die Mussbedingung erfüllt ist. Einige können jedoch immer angegeben werden, d.h. auch dann, wenn die Erfüllung der Mussbedingung nicht zutrifft.

Optionale Angaben

Optionale Angaben sind Stammdaten, deren Angabe in jedem Fall optional ist. Sobald (einzelne) Warengruppen optionale Angaben erfordern, so sollten diese Attribute gefüllt werden. Ergibt sich ein Bedarf für weitere optionale Attribute, so sind diese partnerschaftlich zu verhandeln.

Die Definition "optional" im Sinne einer "partnerschaftlichen Einigung" bedeutet nicht, dass optionale Attribute grundsätzlich verweigert oder beliebig eingefordert werden können.

Bereits heute werden optionale Angaben über 1WorldSync bereitgestellt. Diese Angaben sollten auch weiterhin zur Verfügung gestellt werden.

Bedingt optionale Angaben

Bedingt optionale Angaben sind Stammdaten, deren Angabe im 1WorldSync Community Catalogue optional, also nicht zwingend notwendig ist, die jedoch nur dann angegeben werden können, wenn bestimmte andere Informationsinhalte vorhanden sind.

Sprachen

Bestimmte Texte sind mehrsprachig lieferbar und müssen, wenn Sie angegeben werden, mit dem entsprechenden Sprachcode geliefert werden. Wenn ein Text mehrsprachig angegeben werden kann und der entsprechende Sprachcode zu liefern ist, so ist bei **Mehrsprachigkeit** ein gesetzt und wird unter Verknüpfungen/Bedingungen auf diesen Sachverhalt hingewiesen.

Bei Muss- und bedingten Mussangaben sind die Pflichtsprachen, die in jedem Fall zu liefern sind, abhängig vom [Zielmarkt Ländercode \[M011\]](#) definiert. Darüber hinaus besteht optional die Möglichkeit, Texte in weiteren Sprachen zu liefern.

Bei optionalen Angaben steht es dem Datenlieferanten frei, ob er die Angabe liefert und in welchen Sprachen. Für jedes Land (Zielmarkt) ist allerdings eine so genannte Primärsprache (= empfohlene Sprache des Zielmarktprofils) für optionale Angaben festgelegt. Wenn mehrsprachige optionale Angaben gemacht werden, so sollte mindestens ein Text in der Sprache des Zielmarktprofils geliefert werden. Ist unter den optional gelieferten Texten eines Datenelements keiner in der Primärsprache, so erfolgt ein Warnhinweis.

Zielmarkt	Pflichtsprachen			
	Primärsprache	Primärsprache	Primärsprache	
Deutschland	Deutsch			
Österreich	Deutsch			
Schweiz	Deutsch*	Französisch*	Italienisch*	

*) Pflichtsprache für den Zielmarkt Schweiz: bei sprachabhängigen Muss- und bedingten Mussattributen muss mindestens die Angabe in Deutsch oder Französisch oder Italienisch erfolgen.

Hinweis:

Die Angabe einer Sprache bei einem bestimmten Datenelement hat keinerlei Einfluss auf die zu liefernden Sprachen bei einem anderen Datenelement (ausgenommen Pflicht- und Primärsprachen). D.h. die Artikelbeschreibung kann beispielsweise in Deutsch und Französisch und die Artikelkurzbeschreibung in Deutsch und Englisch geliefert werden.

Multimeasurement

GDSN erlaubt zu zahlreichen Attributen mit Maßangaben multiple Werte mit verschiedenen Maßangaben anzugeben (z.B. Angabe Nettofüllmenge in Gramm und Unzen). Bei den entsprechenden Attribute ist Multimeasurement ausgewiesen und ein Häkchen = gibt an, dass dies ein multimeasurement Datenelement ist.

Die WS|Publishing Erfassungsmasken sind für die Zielmarktprofile Deutschland, Österreich und Schweiz so konfiguriert, dass eine Wiederholbarkeit für Multimeasurement i.d.R. unterdrückt wird. Nichtsdestotrotz kann es passieren, dass insbesondere die global agierenden Nachrichtenkunden (sog. M2M-Kunden) mit einem weltweit zentralisierten Artikelstamm diese Angaben mit verschiedenen Maßeinheiten wiederholen. Aus GDSN Sicht ist dies zulässig und darf von uns auch nicht eingeschränkt werden. Das bedeutet für den Datenempfänger, dass ggf. ein Attribut mehrfach mit verschiedenen Maßeinheiten übermittelt wird.

Der Lieferant muss jedoch sicherstellen, dass die für den Zielmarkt geltenden Maßeinheiten bei den entsprechenden Attributen verwendet werden. Dies wird im Publishing und im Pool explizit geprüft und führt bei Verletzung dieser Regel zu einer Fehlermeldung, die ein Speichern und Weiterversenden des Artikels verhindert.

Die entsprechende Regelung ist im GDSN Implementation Guide beschrieben und kann eingesehen werden unter: http://www.gs1.org/docs/gdsn/tiig/3_x/GDS_TIIG_08_Metric_Imperial_Measure.pdf.

Texte

Freie Texte sollten nach Möglichkeit in EDI-Nachrichten ganz vermieden werden. Beim Datenaustausch von System zu System veranlassen solche Texte den Empfänger, die Daten manuell zu bearbeiten.

Da unter manchen Umständen freier Text erforderlich ist, wurde die grundsätzliche Möglichkeit geschaffen, solche Texte im Standard zu verwenden.

Die Texte sollten niemals fehlende Schlüssel ersetzen oder DV-Verarbeitungshinweise enthalten.

Zur generellen Verwendung von freien Texten in EDI-Nachrichten wird auf die nationalen Handbücher und auf die allgemeinen GS1-Empfehlungen verwiesen. Diese sind bei den nationalen GS1 Organisationen erhältlich.

Wiederholbarkeit

Ein Häkchen bei "Wiederholbarkeit" gibt an, dass das Datenelement wiederholbar ist = .

Bei wiederholbaren, codierten Werten sind Wiederholungen des gleichen Codes nicht zulässig, es sei denn, dies ist bei einem Datenelement explizit erlaubt. Auf diese Ausnahme wird dann in der Beschreibung des Datenelements hingewiesen (vgl. [Gefahrgutangaben](#)).

Bei Attributgruppen, die nur im Ganzen wiederholbar sind, ist die Wiederholbarkeit nur beim Triggerattribut (markiert als "(Triggerelement)" hinter der Statusinformation), nicht jedoch bei den weiteren dazugehörigen Attributen angegeben. (Es sei denn, diese sind auch innerhalb der Attributgruppe wiederholbar).

Zusätzlich ist die Wiederholbarkeit immer in den jeweils übergreifenden Kapiteln unter "Verknüpfungen / Bedingungen" beschrieben.

Beschreibung der Datenelemente

Die Beschreibung der einzelnen Datenelemente finden Sie nachstehend in alphabetischer Reihenfolge.

Einen Überblick über sämtliche Datenelemente der Zielmärkte und Profile finden Sie im separaten Dokument **Profiles Overview**. Diese Exceldatei ermöglicht es Ihnen, nach den Profilen der einzelnen Zielmärkte zu filtern und gibt Ihnen einen Überblick über alle Muss- und optionalen Angaben für die einzelnen Profile.

Beispiel Datenelement

Diese nachfolgende Seite beschreibt wie die einzelnen Datenelemente in diesem Dokument dargestellt sind.

Datenelementname (z.B. Markenname) [M999]**(M999 gibt die ID in der Profiles Overview an)*

Community	<p>AT-FMCG <input checked="" type="checkbox"/> gibt an, ob dieses Datenelement im FMCG Österreich Profil (= AT-Zielmarktprofil / B2B) definiert wurde und genutzt werden kann.</p> <p>CH-FMCG <input checked="" type="checkbox"/> gibt an, ob dieses Datenelement im FMCG Schweiz Profil definiert wurde und genutzt werden kann.</p> <p>DE-FMCG <input checked="" type="checkbox"/> gibt an, ob dieses Datenelement im FMCG Deutschland Profil definiert wurde und genutzt werden kann.</p> <p>DE-DIY <input checked="" type="checkbox"/> gibt an, ob dieses Datenelement im DIY (Do-it-yourself) Deutschland Profil definiert wurde und genutzt werden kann.</p>
GDSN Attributname	<p>Datenelement-/Attributname im GDSN – relevant für XML-Anwender</p> <p>Achtung: Komplettes Mapping siehe Profiles Overview; d.h. SET-Anweisungen hier i.d.R. <u>nicht</u> aufgeführt!</p>
Status	<p>Gibt den Informationsstatus, bedingt muss, optional oder bedingt optional.</p> <p>Wenn der Status für einzelne Zielmärkte oder Profile unterschiedlich ist, so stehen die betreffenden Zielmärkte / Profile hinter dem Status in Klammern.</p> <p><u>Beispiel:</u> Optional (AT-FMCG) bedeutet optional im FMCG Österreich Profil Muss (DE-FMCG) bedeutet Mussangabe im FMCG Deutschland Profil</p>
Hierarchiestufe	Gibt die Bezugsebene an, bei welcher Artikeleinheit das Datenelement gemacht wird, z.B. <input checked="" type="checkbox"/> Alle
Format	<p>Beschreibt das Format, z.B. an..7 für alphanumerisch, maximal 7-stellig.</p> <p>Wenn für das Datenelement eine Codelistenunterstützung angeboten wird, steht an dieser Stelle "Definierte Werte".</p>
Ausprägung/Wertebereich	Sind nur bestimmte Ausprägungen oder Werte innerhalb des Formates zulässig, werden diese hier beschrieben oder aufgelistet.
Codeliste	Hinweis auf eine Codeliste
Multimeasurement	Ein Häkchen gibt an, dass dies ein multimeasurement Datenelement ist = <input checked="" type="checkbox"/> . (Mehr zu Multimeasurement)
Wiederholbarkeit	Ein Häkchen gibt an, dass das Datenelement wiederholbar ist = <input checked="" type="checkbox"/>
Mehrsprachigkeit	Ein Häkchen gibt an, dass das Datenelement mehrsprachig ist = <input checked="" type="checkbox"/> . Mehr zu den Sprachen

Definition

Deutsche Übersetzung der Definition.

Ergänzende Community Beschreibung / Erläuterung

Zusätzliche Beschreibung oder Erläuterung zum Datenelement, Beispiele und Tipps, wie das Attribut korrekt gepflegt wird oder auch Hinweise für einen bestimmten Zielmarkt, Datenlieferanten oder Empfänger.

Verknüpfungen / Bedingungen

Angabe von Verknüpfungen und Bedingungen zum Datenelement, z.B.

- Arzneimittel (vgl. S. 71)

Weitere Attribute in diesem Zusammenhang

Eine Liste von Attributen, die im Zusammenhang mit dem beschriebenen Attribut relevant sind/sein können.

Abtropfgewicht / Maßeinheit [M280]

Community	<input checked="" type="checkbox"/> DE-FMCG	<input checked="" type="checkbox"/> AT-FMCG	<input checked="" type="checkbox"/> CH-FMCG
	<input type="checkbox"/> DE-DIY		
GDSN Attributname	trade_item_measurements:tradeltemMeasurementsModule/ tradeltemMeasurements/tradeltemWeight/ drainedWeight trade_item_measurements:tradeltemMeasurementsModule/ tradeltemMeasurements/tradeltemWeight/drainedWeight/ @measurementUnitCode		
Status	Optional		
Hierarchiestufe	<input checked="" type="checkbox"/> Alle		
Format	n..15 (15,5) (numerisch, maximal 10 Vor- und maximal 5 Nachkommastellen)		
Ausprägung/Wertebereich	0,00001 - 9.999.999.999,99999 [Maßeinheit]		
Codeliste	Maßeinheit im Codelistenkompendium		
Wiederholbarkeit	<input type="checkbox"/>		
Mehrsprachigkeit	<input type="checkbox"/>		

Definition

Gewicht des Artikels ohne Aufgussflüssigkeit.

Ergänzende Community Beschreibung / Erläuterung

Das Abtropfgewicht ist bei Produkten, die sich in einer Aufgussflüssigkeit befinden als Basis für die Berechnung des Grundpreises heranzuziehen (vgl. "Grundpreisrelevante Füllmenge", S. 211).

Nach der Fertigpackungsverordnung (FPV) § 11 Abs. 1 ist das Abtropfgewicht wie folgt definiert:

Befindet sich ein festes Lebensmittel in einer Aufgussflüssigkeit, so ist auf der Fertigpackung neben der gesamten Füllmenge auch das Abtropfgewicht dieses Lebensmittels anzugeben. Als Aufgussflüssigkeit gelten folgende Erzeugnisse einschließlich ihrer Mischungen auch gefroren oder tiefgefroren, sofern sie gegenüber den wesentlichen Bestandteilen der betreffenden Zubereitung nur eine untergeordnete Rolle spielen und folglich für den Kauf nicht ausschlaggebend sind:

- Wasser
- wässrige Lösungen
- Salzlake
- Genusssäure in wässriger Lösung
- Essig
- wässrige Zuckerlösungen
- wässrige Lösungen von anderen Süßungsmitteln oder –mitteln
- Frucht- oder Gemüsesäfte bei Obst und Gemüse

Tipps / Praxisbeispiele:

Errechnung des Grundpreises für eine Obstkonserve:

Eingabe:

- Abtropfgewicht: **250**
- Maßeinheit: **Gramm**

Verkaufspreis: 1,00 Euro ---> Grundpreis: 1 Kilogramm = 4,00 Euro

Verknüpfungen / Bedingungen

Wenn ein Wert angegeben wird, so muss auch eine Maßeinheit übermittelt werden.

Weitere Attribute in diesem Zusammenhang

./.

AISE Sicherheits- und Gefahrenhinweise [M180]

Community	<input checked="" type="checkbox"/> DE-FMCG	<input checked="" type="checkbox"/> AT-FMCG	<input checked="" type="checkbox"/> CH-FMCG
	<input type="checkbox"/> DE-DIY		
GDSN Attributname	catalogue_item_notification:catalogueItemNotification/catalogueItem/tradeltem/avpList/ stringAVP		
	SET catalogue_item_notification:catalogueItemNotification/catalogueItem/tradeltem/avpList/stringAVP/ @attributeName = consumerUsageCode		
Status	Optional		
Hierarchiestufe	<input checked="" type="checkbox"/> Basisartikel (lowest level)		
Format	Definierte Werte		
Ausprägung/Wertebereich	./.		
Codeliste	AISESafeUseIconCode im Codelistenkompendium		
Wiederholbarkeit	<input checked="" type="checkbox"/>		
Mehrsprachigkeit	<input type="checkbox"/>		

Definition

Code, der das A.I.S.E. Safe Use Icon (Sicherheits- und Gefahrenhinweis) angibt, welches auf der Produktverpackung aufgebracht ist. A.I.S.E., der internationale Verband für Seifen, Wasch-, Reinigungs- und Pflegemittel, hat ein Set von Sicherheits- und Gefahrenhinweisen entwickelt, die Handhabungsanweisungen zu A.I.S.E. Produkten für den Verbraucher ständig weiter verbessern sollen. Diese Handhabungsanweisungen werden seit 2004 via Verpackungskennzeichnung und andere Medien kommuniziert. Über A.I.S.E. sind sie frei verfügbar für jede Firma, die Seife, Wasch-, Reinigungs- und Pflegemittelmittel auf dem EU-Markt anbietet, vorausgesetzt der Gebrauch dieser Symbole und Anweisungen entspricht den rechtlichen und technischen A.I.S.E. Richtlinien (vgl. <http://www.aise.eu>).

Ergänzende Community Beschreibung / Erläuterung

./.

Verknüpfungen / Bedingungen

./.

Weitere Attribute in diesem Zusammenhang

./.

Alkoholische Produkte

Für alkoholische Getränke können – abhängig vom Zielmarkt – diverse zusätzliche Informationen geliefert werden.

Die Angaben werden u.a. für Weinexpertisen, zur gezielten Auszeichnung am Regal oder für die Beratung des Konsumenten verwendet.

Verknüpfungen / Bedingungen

Die Angaben können nur für alkoholische Getränke angegeben werden, d.h. wenn beim

- GPC – GS1 Global Product Classification: GPC Brick Code (vgl. S. 203)

bestimmte Warengruppen für den betreffenden Zielmarkt angegeben wurden (vgl. Codelistenkompendium, Warengruppenbedingungen "Alkoholische Produkte").

Bei Artikeln für die Bio-Branche / Fachhandel

- Verkauf in Spezialhandel (Bio) (vgl. S. 467) = "Ja"

müssen die zielmarktspezifischen Angaben zu alkoholischen Produkten geliefert werden, wenn beim

- GPC – GS1 Global Product Classification: GPC Brick Code (vgl. S. 203)

bestimmte Warengruppen angegeben wurden (vgl. Codelistenkompendium, Warengruppenbedingungen "Weine").

Ansonsten können die Angaben nur für alkoholische Getränke angegeben werden (vgl. Codelistenkompendium, Warengruppenbedingungen "Alkoholische Produkte").

Alkoholische Produkte: Subregion [M102]

Community	<input checked="" type="checkbox"/> DE-FMCG	<input type="checkbox"/> AT-FMCG	<input checked="" type="checkbox"/> CH-FMCG
	<input type="checkbox"/> DE-DIY		
GDSN Attributname	alcohol_information:alcoholInformationModule/alcoholInformation/ alcoholicBeverageSubregion		
Status	Bedingt optional		
Hierarchiestufe	<input checked="" type="checkbox"/> Basisartikel (lowest level)		
Format	an..200 (alphanumerisch, maximal 200-stellig)		
Ausprägung/Wertebereich	./.		
Codeliste	./.		
Wiederholbarkeit	<input type="checkbox"/>		
Mehrsprachigkeit	<input type="checkbox"/>		

Definition

Geographische (Herkunfts-) Subregion des alkoholischen Getränks, z.B. das gesetzlich definierte Anbaugebiet der Trauben eines Weins.

Ergänzende Community Beschreibung / Erläuterung

Die Herkunfts-Subregion gibt die Antwort auf die Frage: Aus welcher genauer definierbaren geographischen Region stammt dieser Wein?

Beispiele:

- Loirtal (Touraine)
- Côtes du Rhône
- Nahe
- Elsass
- Kalifornien
- Katalonien

Verknüpfungen / Bedingungen

- Alkoholische Produkte (vgl. S. 23)

Weitere Attribute in diesem Zusammenhang

- Alkoholische Produkte (vgl. S. 23)

Alkoholische Produkte: Farbe [M100]

Community	<input checked="" type="checkbox"/> DE-FMCG	<input type="checkbox"/> AT-FMCG	<input checked="" type="checkbox"/> CH-FMCG
	<input type="checkbox"/> DE-DIY		
GDSN Attributname	product_characteristics:productCharacteristicsModule/ productCharacteristics/ productCharacteristicValueCode SET productCharacteristicCode = colourOfWineAlcoholCode		
Status	Bedingt optional		
Hierarchiestufe	<input checked="" type="checkbox"/> Basisartikel (lowest level)		
Format	Definierte Werte		
Ausprägung/Wertebereich	./.		
Codeliste	Alcohol products: ColourOfWineAlcoholCode im Codelistenkompendium		
Wiederholbarkeit	<input type="checkbox"/>		
Mehrsprachigkeit	<input type="checkbox"/>		

Definition

Angabe der Farbe des alkoholischen Getränkes.

Ergänzende Community Beschreibung / ErläuterungBeispiele:

- Rot
- Weiß
- Rosé

Ergänzende und detailliertere Angaben zur Farbe können bei

- Geschmackscharakteristik (vgl. S. 27)

als Freitext angegeben werden.

Verknüpfungen / Bedingungen

- Alkoholische Produkte (vgl. S. 23)

Weitere Attribute in diesem Zusammenhang

- Alkoholische Produkte (vgl. S. 23)

Flaschenverschlussstyp [M108]

Community	<input checked="" type="checkbox"/> DE-FMCG	<input type="checkbox"/> AT-FMCG	<input checked="" type="checkbox"/> CH-FMCG
	<input type="checkbox"/> DE-DIY		
GDSN Attributname	product_characteristics:productCharacteristicsModule/ productCharacteristics/ productCharacteristicValueCode SET productCharacteristicCode = typeOfBottleClosure		
Status	Bedingt optional		
Hierarchiestufe	<input checked="" type="checkbox"/> Basisartikel (lowest level)		
Format	Definierte Werte		
Ausprägung/Wertebereich	./.		
Codeliste	Alcohol products: TypeOfBottleClosureCode im Codelistenkompendium		
Wiederholbarkeit	<input type="checkbox"/>		
Mehrsprachigkeit	<input type="checkbox"/>		

Definition

Angabe zum Typ / zur Art des Flaschenverschlusses.

Ergänzende Community Beschreibung / Erläuterung

Die Angabe des Flaschenverschlussstyps ist insbesondere für den HoReCa Sektor wichtig; beispielsweise bei der Auswahl des Hausweins ist von Interesse, ob dieser einen Schraubverschluss hat oder mit einem Korken aus Naturkork verschlossen ist.

Beispiel:

- Schraubverschluss
- Kronenkorken
- Korken aus Naturkork

Verknüpfungen / Bedingungen

- Alkoholische Produkte (vgl. S. 23)

Weitere Attribute in diesem Zusammenhang

- Alkoholische Produkte (vgl. S. 23)

Geschmackscharakteristik / Sprache [M103]

Community	<input checked="" type="checkbox"/> DE-FMCG	<input type="checkbox"/> AT-FMCG	<input checked="" type="checkbox"/> CH-FMCG
	<input type="checkbox"/> DE-DIY		
GDSN Attributname	product_characteristics:productCharacteristicsModule/ productCharacteristics/ productCharacteristicValueDescription SET productCharacteristicCode = alcoholicBeverageCharacteristicDescription product_characteristics:productCharacteristicsModule/ productCharacteristics/ productCharacteristicValueDescription/@languageCode		
Status	Bedingt optional		
Hierarchiestufe	<input checked="" type="checkbox"/> Basisartikel (lowest level)		
Format	an..70 (alphanumerisch, maximal 70-stellig)		
Ausprägung/Wertebereich	./.		
Codeliste	LanguageCode im Codelistenkompendium		
Wiederholbarkeit	<input type="checkbox"/>		
Mehrsprachigkeit	<input checked="" type="checkbox"/>		

Definition

Geschmackscharakteristik (Geruch, Farbe, Geschmack) des alkoholischen Getränks.

Ergänzende Community Beschreibung / Erläuterung

Die Geschmackscharakteristik gibt die Antwort auf die Frage: Wie würde ein Kenner diesen Wein in seiner Gesamtheit (Geruch, Farbe, Geschmack) beschreiben?

Beispiel:

- solider, ehrlicher Landwein
- lebendig, lachsfarben, fruchtig, gehaltvoll, duftig, fein, erfrischend
- harmonisch eingebundene Tannine, in der Nase Lakritze und Gewürze
- fruchtig, dezent würzig, Barriqueausbau, dichte Tannine, schwere Aromen
- aromatisch würzig im Bukett

Verknüpfungen / Bedingungen

Wenn ein Text angegeben wird, muss auch die entsprechende Sprache übermittelt werden (vgl. S. 14).

- Alkoholische Produkte (vgl. S. 23)

Weitere Attribute in diesem Zusammenhang

- Alkoholische Produkte (vgl. S. 23)

Geschmackstyp [M104]

Community	<input checked="" type="checkbox"/> DE-FMCG	<input type="checkbox"/> AT-FMCG	<input checked="" type="checkbox"/> CH-FMCG
	<input type="checkbox"/> DE-DIY		
GDSN Attributname	product_characteristics:productCharacteristicsModule/ productCharacteristics/ productCharacteristicValueCode SET productCharacteristicCode = sweetnessLevelOfAlcoholicBeverage		
Status	Bedingt optional		
Hierarchiestufe	<input checked="" type="checkbox"/> Basisartikel (lowest level)		
Format	Definierte Werte		
Ausprägung/Wertebereich	./.		
Codeliste	Alcohol products: SweetnessLevelOfAlcoholicBeverageCode im Codelistenkompendium		
Wiederholbarkeit	<input type="checkbox"/>		
Mehrsprachigkeit	<input type="checkbox"/>		

Definition

Kategorisierung des alkoholischen Produktes auf Grundlage des Restzuckergehaltes.

Ergänzende Community Beschreibung / Erläuterung

Wein und aus Wein hergestellte Produkte können aufgrund Ihres Restzuckergehaltes einer bestimmten Kategorie zugeordnet werden. Die sich auf den Geschmack auswirkende Kategorisierung ist beim Endverbraucher bekannt und wird in der Beratung häufig nachgefragt.

Die Kategorisierung erfolgt gemäß Artikel 16 der Verordnung (EG) Nr. 753/2002 Wein-Marktorganisations-DVO.

Beispiele:

- trocken
- halbtrocken
- lieblich
- süß

Verknüpfungen / Bedingungen

- Alkoholische Produkte (vgl. S. 23)

Weitere Attribute in diesem Zusammenhang

- Alkoholische Produkte (vgl. S. 23)

Rebsortencode [M105]

Community	<input checked="" type="checkbox"/> DE-FMCG	<input type="checkbox"/> AT-FMCG	<input checked="" type="checkbox"/> CH-FMCG
	<input type="checkbox"/> DE-DIY		
GDSN Attributname	food_and_beverage_ingredient:foodAndBeverageIngredientModule/ foodAndBeverageIngredient/ grapeVarietyCode		
Status	Bedingt optional		
Hierarchiestufe	<input checked="" type="checkbox"/> Basisartikel (lowest level)		
Format	Definierte Werte		
Ausprägung/Wertebereich	./.		
Codeliste	Alcohol products: GrapeVarietyCode im Codelistenkompendium		
Wiederholbarkeit	<input checked="" type="checkbox"/>		
Mehrsprachigkeit	<input type="checkbox"/>		

Definition

Im alkoholischen Produkt enthaltene Rebsorte.

Ergänzende Community Beschreibung / Erläuterung

Die Rebsorten geben die Antwort auf die Frage: Die Trauben welcher Rebsorte bzw. Rebsorten werden zur Herstellung verwendet?

Verknüpfungen / Bedingungen

- Alkoholische Produkte (vgl. S. 23)

Weitere Attribute in diesem Zusammenhang

- Alkoholische Produkte (vgl. S. 23)

Volumenprozente [%] [M109]

Community	<input checked="" type="checkbox"/> DE-FMCG	<input checked="" type="checkbox"/> AT-FMCG	<input checked="" type="checkbox"/> CH-FMCG
	<input type="checkbox"/> DE-DIY		
GDSN Attributname	alcohol_information:alcoholInformationModule/alcoholInformation/ percentageOfAlcoholByVolume		
Status	Optional		
Hierarchiestufe	<input checked="" type="checkbox"/> Basisartikel (lowest level)		
Format	n..5 (5,2) (numerisch, maximal drei Vorkommastellen und ggf. zwei Nachkommastellen)		
Ausprägung/Wertebereich	0,00 - 100,00 [%] (= GDSN Numeric Rule ID 428)		
Codeliste	./.		
Wiederholbarkeit	<input type="checkbox"/>		
Mehrsprachigkeit	<input type="checkbox"/>		

Definition

Alkoholanteil des Produktes (Artikelbasis) in Volumenprozenten.

Ergänzende Community Beschreibung / Erläuterung

Diese Angabe wird u.a. für Weinexpertisen verwendet.

Beispiel:



Angabe: 12,50 [%]

Verknüpfungen / Bedingungen

Die Angabe kann und sollte auch bei anderen Warengruppen sowie generell bei allen alkoholischen Produkten gemacht werden, wenn die Information auf der Produktverpackung aufgeführt ist.

Weitere Attribute in diesem Zusammenhang

- Alkoholische Produkte (vgl. S. 23)

Winzer [M106]

Community	<input checked="" type="checkbox"/> DE-FMCG	<input type="checkbox"/> AT-FMCG	<input type="checkbox"/> CH-FMCG
	<input type="checkbox"/> DE-DIY		
GDSN Attributname	alcohol_information:alcoholInformationModule/alcoholInformation/ vintner		
Status	Bedingt optional		
Hierarchiestufe	<input checked="" type="checkbox"/> Basisartikel (lowest level)		
Format	an..200 (alphanumerisch, maximal 200-stellig)		
Ausprägung/Wertebereich	./.		
Codeliste	./.		
Wiederholbarkeit	<input type="checkbox"/>		
Mehrsprachigkeit	<input type="checkbox"/>		

Definition

Winzer, d.h. der Oenologe, der beim Weinhersteller für Vorbereitung, Geschmack und Qualität des produzierten Weines verantwortlich ist.

Ergänzende Community Beschreibung / Erläuterung

Name des jeweiligen Winzers oder Erzeugers des Weins, Sekts, Champagners oder Perlweins.

Bei einem hochwertigen Produkt wie Wein oder aus einem aus Wein hergestellten Produkt möchte der Endverbraucher mehr Informationen zur genauen Herkunft des Produktes. Aus diesem Grund ist eine möglichst genaue Angabe des jeweiligen Erzeugers wünschenswert.

Beispiele:

- Hans Fischer
- Weingut Knobloch
- Winzergenossenschaft Wasenweiler

Verknüpfungen / Bedingungen

- Alkoholische Produkte (vgl. S. 23)

Weitere Attribute in diesem Zusammenhang

- Alkoholische Produkte (vgl. S. 23)

Zucker [g/l] [M107]

Community	<input checked="" type="checkbox"/> DE-FMCG	<input type="checkbox"/> AT-FMCG	<input type="checkbox"/> CH-FMCG
	<input type="checkbox"/> DE-DIY		
GDSN Attributname	catalogue_item_notification:catalogueItemNotification/catalogueItem/tradeltem/avpList/ stringAVP		
	SET catalogue_item_notification:catalogueItemNotification/catalogueItem/tradeltem/avpList/stringAVP/ @attributeName = alcoholicBeverageSugarGramsPerLitre		
Status	Bedingt optional		
Hierarchiestufe	<input checked="" type="checkbox"/> Basisartikel (lowest level)		
Format	n..4 (4,1) (numerisch, maximal drei Vorkommastellen und ggf. eine Nachkommastelle)		
Ausprägung/Wertebereich	0,1 - 999,9 [g/l]		
Codeliste	./.		
Wiederholbarkeit	<input type="checkbox"/>		
Mehrsprachigkeit	<input type="checkbox"/>		

Definition

Angabe des Zuckergehaltes im Getränk pro Gramm pro Liter.

Ergänzende Community Beschreibung / ErläuterungBeispiel:

Restzucker: ca. 6,5 Gramm pro Liter Angabe: 6,5 [g/l]

Verknüpfungen / Bedingungen

- Alkoholische Produkte (vgl. S. 23)

Weitere Attribute in diesem Zusammenhang

- Alkoholische Produkte (vgl. S. 23)

Verbrauchssteuerrelevant [M101]

Community	<input checked="" type="checkbox"/> DE-FMCG	<input type="checkbox"/> AT-FMCG	<input checked="" type="checkbox"/> CH-FMCG
	<input type="checkbox"/> DE-DIY		
GDSN Attributname	duty_fee_tax_information:dutyFeeTaxInformationModule/ dutyFeeTaxInformation/ dutyFeeTax/ dutyFeeTaxCategoryCode		
	Komplettes Mapping siehe Profiles Overview		
Status	Bedingt optional		
Hierarchiestufe	<input checked="" type="checkbox"/> Basisartikel (lowest level)		
Format	Boolean		
Ausprägung/Wertebereich	– Ja (true) – Nein (false)		
Codeliste	./.		
Wiederholbarkeit	<input type="checkbox"/>		
Mehrsprachigkeit	<input type="checkbox"/>		

Definition

Angabe, ob aus steuerrechtlicher Sicht eine Verbrauchssteuer anfällt, also ob den Waren bei Lieferungen innerhalb der EU so genannte vereinfachte Begleitdokumente beigelegt werden müssen (EU-Richtlinie: 92/12/EWG vom 25. Februar 1992).

Ergänzende Community Beschreibung / Erläuterung

./.

Verknüpfungen / Bedingungen

- Alkoholische Produkte (vgl. S. 23)

Weitere Attribute in diesem Zusammenhang

- Alkoholische Produkte (vgl. S. 23)

Allgemeine Haftungsklausel / Sprache [M364]

Community	<input checked="" type="checkbox"/> DE-FMCG	<input checked="" type="checkbox"/> AT-FMCG	<input checked="" type="checkbox"/> CH-FMCG
	<input type="checkbox"/> DE-DIY		
GDSN Attributname	packaging_marking:packagingMarkingModule/packagingMarking/ consumerPackageDisclaimer		
	packaging_marking:packagingMarkingModule/packagingMarking/ consumerPackageDisclaimer/ @languageCode		
Status	Optional		
Hierarchiestufe	<input checked="" type="checkbox"/> Basisartikel (lowest level)		
Format	an..1000 (alphanumerisch, maximal 1000-stellig)		
Ausprägung/Wertebereich	./.		
Codeliste	Sprache im Codelistenkompendium		
Wiederholbarkeit	<input checked="" type="checkbox"/>		
Mehrsprachigkeit	<input checked="" type="checkbox"/>		

Definition

Zusätzliche Produktinformationen, die ausgewiesen werden sollten. Zum Beispiel: Batterien nicht dabei; APS Film – "APS Kamera nötig"; Tacker benötigt bestimmte Hefter.

Ergänzende Community Beschreibung / Erläuterung

Angabe aller allgemeinen Haftungsklauseln bezogenen auf die genannten Produktinformationen. Diese beziehen sich insbesondere auf die Hinweise auf der Verpackung.

Beispiel:

- Kinder können an Erdnüssen ersticken.
- Achtung – Nicht geeignet für Kinder unter 36 Monaten, da Kleinteile verschluckt werden können.

Sowie folgende generelle Haftungsklausel:

- Bitte beachten Sie stets auch die tatsächliche Kennzeichnung auf der Packung.

Weitere Verordnungen (Beispiele):

- Beikostverordnung

Artikel 8

(1) Außer den zwingend vorgeschriebenen Angaben gemäß Artikel 3 der Richtlinie 2000/13/EG muss das Etikett des betreffenden Produkts folgende Angaben enthalten:

- a) Einen Hinweis darauf, ab welchem Alter das Erzeugnis unter Berücksichtigung seiner Zusammensetzung, Beschaffenheit oder anderer besonderer Merkmale verwendet werden darf. Für kein Erzeugnis darf das angegebene Alter unter vier Monaten liegen. Erzeugnisse, die zur Verwendung ab einem Alter von vier Monaten empfohlen werden, können als ab diesem Alter geeignet ausgewiesen werden, sofern keine anderweitigen Empfehlungen von unabhängigen Fachleuten auf dem Gebiet der Medizin, der Ernährung oder der Arzneimittel oder sonstigen Fachleuten für Mutterschaft und Kinderfürsorge vorliegen.
- b) Informationen über Glutengehalt oder Glutenfreiheit, wenn das Alter, ab dem das Erzeugnis verwendet werden kann, unter sechs Monaten liegt.

–

Säuglingsanfangsnahrungs- und FUF Richtlinie (betrifft Säuglingsmilchen)

(4) Die Etikettierung von Säuglingsanfangsnahrung muss zusätzlich die Worte „Wichtiger Hinweis“ oder einen ähnlichen Wortlaut, gefolgt von folgenden Angaben, aufweisen:

- a) ein Hinweis auf die Überlegenheit des Stillens;
- b) die Empfehlung, das Erzeugnis nur auf den Rat unabhängiger Fachleute auf dem Gebiet der Medizin, der Ernährung oder der Arzneimittel bzw. anderer für Säuglings- und Kinderpflege zuständiger Personen zu verwenden.

– Spielzeugverordnung (z.B. für Spielzeug, das dem Lebensmittel beiliegt)

TEIL B

BESONDERE WARNHINWEISE UND GEBRAUCHSVORSCHRIFTEN FÜR DIE BENUTZUNG BESTIMMTER SPIELZEUGKATEGORIEN

1. Spielzeug, das nicht zur Verwendung durch Kinder unter 36 Monaten bestimmt ist

Spielzeug, das für Kinder unter 36 Monaten gefährlich sein könnte, muss einen Warnhinweis tragen, beispielsweise: „Nicht für Kinder unter 36 Monaten geeignet.“ oder „Nicht für Kinder unter drei Jahren geeignet.“ oder einen Warnhinweis in Form der folgenden Abbildung:



Diese Warnhinweise müssen durch einen kurzen Hinweis — der auch aus der Gebrauchsanweisung hervorgehen kann — auf die besonderen Gefahren ergänzt werden, die diese Vorsichtsmaßregel erforderlich machen.

Diese Nummer gilt nicht für Spielzeug, das aufgrund seiner Funktion, seiner Abmessungen, seiner Merkmale und Eigenschaften oder aus anderen zwingenden Gründen ganz offensichtlich nicht für Kinder unter 36 Monaten bestimmt sein kann.

- RICHTLINIE 2009/54/EG DES EUROPÄISCHEN PARLAMENTS UND DES RATES vom 18. Juni 2009 über die Gewinnung von und den Handel mit natürlichen Mineralwässern

Artikel 9

(1) Auf Verpackungen und Etiketten sowie bei jeglicher Art von Werbung ist die Verwendung von Angaben, Bezeichnungen, Hersteller- oder Handelsmarken, Bildern und anderen bildlichen und nicht bildlichen Zeichen untersagt, die

- a) in Bezug auf ein natürliches Mineralwasser Merkmale vor-täuschen, die es insbesondere hinsichtlich der Herkunft, des Datums der Nutzungsgenehmigung, der Analyseergebnisse oder ähnlicher auf die Garantie für Echtheit abgestellter Angaben nicht besitzt;
- b) bei einem abgefüllten Trinkwasser, das nicht Anhang I Abschnitt I entspricht, zu einer Verwechslung mit einem natürlichen Mineralwasser führen können, insbesondere die Angabe „Mineralwasser“.

(2) Hinweise, wonach ein natürliches Mineralwasser Eigenschaften der Verhütung, Behandlung oder Heilung einer menschlichen Krankheit besitzt, sind unzulässig.

Die in Anhang III aufgeführten Angaben sind jedoch zulässig, soweit die darin festgelegten entsprechenden Kriterien oder, in Ermangelung solcher Kriterien, die durch die einzelstaatlichen Vorschriften festgelegten Kriterien beachtet werden und sofern die Angaben auf physikalisch-chemischen Analysen oder erforderlichenfalls pharmakologischen, physiologischen und klinischen Untersuchungen nach wissenschaftlich anerkannten Verfahren nach Anhang I Abschnitt I Nummer 2 beruhen.

Verknüpfungen / Bedingungen

Wenn ein Text angegeben wird, muss auch die entsprechende Sprache übermittelt werden (vgl. S. 14).

Weitere Attribute in diesem Zusammenhang

./.

Altersempfehlung / Sprache [M225]

Community	<input checked="" type="checkbox"/> DE-FMCG	<input checked="" type="checkbox"/> AT-FMCG	<input checked="" type="checkbox"/> CH-FMCG
	<input type="checkbox"/> DE-DIY		
GDSN Attributname	marketing_information:marketingInformationModule/ marketingInformation/targetConsumer/ targetConsumerAge marketing_information:marketingInformationModule/ marketingInformation/targetConsumer/targetConsumerAge/ @languageCode		
Status	Optional		
Hierarchiestufe	<input checked="" type="checkbox"/> Basisartikel (lowest level)		
Format	an..70 (alphanumerisch, maximal 70-stellig)		
Codeliste	LanguageCode im Codelistenkompendium		
Wiederholbarkeit	<input type="checkbox"/>		
Mehrsprachigkeit	<input type="checkbox"/>		

Definition

Gibt die Altersspanne für die Zielgruppe des Artikels an, d.h. auch das Alter von Kindern oder Jugendlichen, ab dem ein Produkt an diese abgegeben bzw. von diesen konsumiert werden darf (= Empfehlung).

Ergänzende Community Beschreibung / ErläuterungBeispiele:

- Nicht für Kinder unter 3 Jahren geeignet
- Freigegeben ab sechs Jahren
- Freigegeben ab zwölf Jahren
- Freigegeben ohne Altersbeschränkung

Weitere Beispiele (Babynahrung):

- ab dem 4. Monat
- ab dem 8. Monat
- ab dem 12. Monat

Beispiel: Himmeltau Kindergrieß Vanille 330g



Angabe: ab dem 6. Monat

Verknüpfungen / Bedingungen

Wenn ein Text angegeben wird, muss auch die entsprechende Sprache übermittelt werden (vgl. S. 14).

Weitere Attribute in diesem Zusammenhang

- Verbraucher-Verkaufsbedingungen: Code (vgl. S. 432)

Angaben auf Verpackung

Angabe, welche Angaben auf der Verpackung aufgebracht sind. Hierfür stehen folgende Attribute zur Verfügung:

- Akkreditierungslabel auf der Verpackung: Code (vgl. S. 40)
- Ernährungs- und Allergiehinweise auf Verpackung (vgl. S. 41)
- Preisangabe auf der Verpackung (vgl. S. 43)
- Zutaten auf der Verpackung (vgl. S. 44)

Akkreditierungslabel auf der Verpackung: Code [M309]

Community	<input checked="" type="checkbox"/> DE-FMCG	<input checked="" type="checkbox"/> AT-FMCG	<input checked="" type="checkbox"/> CH-FMCG
	<input checked="" type="checkbox"/> DE-DIY		
GDSN Attributname	packaging_marking:packagingMarkingModule/packagingMarking/ packagingMarkedLabelAccreditationCode		
Status	Optional		
Hierarchiestufe	<input checked="" type="checkbox"/> Alle		
Format	Definierte Werte		
Ausprägung/Wertebereich	./.		
Codeliste	PackagingMarksLabelAccreditationCode im Codelistenkompendium		
Wiederholbarkeit	<input checked="" type="checkbox"/>		
Mehrsprachigkeit	<input type="checkbox"/>		

Definition

Codes für Umwelt- und sonstige Verpackungslabel, d.h. der Akkreditierungskennzeichen auf der Verpackung, die anzeigen, dass der Artikel den Anforderungen der zuständigen Organisationen entspricht.

Ergänzende Community Beschreibung / Erläuterung

Die Codeliste enthält nationale, europäische und internationale Umwelt- und sonstige Verpackungslabels, ethische Angaben auf Verpackung uvm.

Beispiele:

- Grüner Punkt - ARA
- Nordisches Umweltlabel (Schwan)
- EU Umweltlabel (EU Blume)
- Offizielles Ökolabel (Sonne)
- ...

Verknüpfungen / Bedingungen

./.

Weitere Attribute in diesem Zusammenhang

./.

Zusätzliche Akkreditierungslabel auf der Verpackung: Code [M310]

Community	<input checked="" type="checkbox"/> DE-FMCG	<input checked="" type="checkbox"/> AT-FMCG	<input checked="" type="checkbox"/> CH-FMCG
	<input type="checkbox"/> DE-DIY		
GDSN Attributname	catalogue_item_notification:catalogueItemNotification/ catalogueItem/tradeItem/avpList/ stringAVP SET catalogue_item_notification:catalogueItemNotification/ catalogueItem/tradeItem/avpList/stringAVP/@attributeName = additionalPackagingMarkedLabelAccreditation		
Status	Optional		
Hierarchiestufe	<input checked="" type="checkbox"/> Alle		
Format	Definierte Werte		
Ausprägung/Wertebereich	./.		
Codeliste	AdditionalPackagingMarksLabelAccreditation im Codelistenkompendium		
Wiederholbarkeit	<input checked="" type="checkbox"/>		
Mehrsprachigkeit	<input type="checkbox"/>		

Definition

Zusätzliche Codes für Umwelt- und sonstige Verpackungslabel, d.h. der Akkreditierungskennzeichen auf der Verpackung, die anzeigen, dass der Artikel den Anforderungen der zuständigen Organisationen entspricht.

Ergänzende Community Beschreibung / Erläuterung

./.

Verknüpfungen / Bedingungen

./.

Weitere Attribute in diesem Zusammenhang

./.

Ernährungs-und Allergiehinweise auf Verpackung [M313]

Community	<input checked="" type="checkbox"/> DE-FMCG	<input type="checkbox"/> AT-FMCG	<input checked="" type="checkbox"/> CH-FMCG
	<input type="checkbox"/> DE-DIY		
GDSN Attributname	health_wellness_packaging_marking: healthWellnessPackagingMarkingModule/ healthWellnessPackagingMarking/ packagingMarkedDietAllergenCode		
Status	Optional		
Hierarchiestufe	<input checked="" type="checkbox"/> Alle		
Format	Definierte Werte		
Ausprägung/Wertebereich	./.		
Codeliste	PackagingMarkedDietAllergenCode im Codelistenkompendium		
Wiederholbarkeit	<input checked="" type="checkbox"/>		
Mehrsprachigkeit	<input type="checkbox"/>		

Definition

Codes, die die Ernährungs- oder Allergiehinweise auf der Verpackung des Artikels anzeigen.

Ergänzende Community Beschreibung / Erläuterung

./.

Verknüpfungen / Bedingungen

./.

Weitere Attribute in diesem Zusammenhang

- Angaben auf Verpackung (vgl. S. 38)

Preisangabe auf der Verpackung [M312]

Community	<input checked="" type="checkbox"/> DE-FMCG	<input type="checkbox"/> AT-FMCG	<input checked="" type="checkbox"/> CH-FMCG
	<input type="checkbox"/> DE-DIY		
GDSN Attributname	packaging_marking:packagingMarkingModule/packagingMarking/ isPriceOnPack		
Status	Optional		
Hierarchiestufe	<input checked="" type="checkbox"/> Alle		
Format	Boolean		
Ausprägung/Wertebereich	– Ja (true) – Nein (false)		
Codeliste	./.		
Wiederholbarkeit	<input type="checkbox"/>		
Mehrsprachigkeit	<input type="checkbox"/>		

Definition

Angabe, ob ein Verkaufspreis durch den Hersteller oder Datenlieferanten direkt physisch auf oder an der Verpackung des Artikels angebracht wurde oder nicht.

Ergänzende Community Beschreibung / Erläuterung

./.

Verknüpfungen / Bedingungen

Wird hier die Angabe "Ja" gemacht, muss auch die

- Preisempfehlung für den Handel (vgl. S. 365) angegeben werden.

Weitere Attribute in diesem Zusammenhang

- Preisempfehlung für den Handel (vgl. S. 365)

Zutaten auf der Verpackung [M311]

Community	<input checked="" type="checkbox"/> DE-FMCG	<input type="checkbox"/> AT-FMCG	<input checked="" type="checkbox"/> CH-FMCG
	<input type="checkbox"/> DE-DIY		
GDSN Attributname	health_wellness_packaging_marking: healthWellnessPackagingMarkingModule/healthWellnessPackagingMarking/ isPackagingMarkedWithIngredients		
Status	Optional		
Hierarchiestufe	<input checked="" type="checkbox"/> Alle		
Format	Boolean		
Ausprägung/Wertebereich	– Ja (true) – Nein (false)		
Codeliste	./.		
Wiederholbarkeit	<input type="checkbox"/>		
Mehrsprachigkeit	<input type="checkbox"/>		

Definition

Verpackung des Artikels enthält Informationen über die Zutaten oder Inhaltsstoffe oder nicht.

Ergänzende Community Beschreibung / Erläuterung

Bei kosmetischen Produkten sind dies die Inhaltsstoffe (Ingredients), mit denen der Artikel gekennzeichnet ist. Typische Beispiele für Artikel mit einer Zutatenliste oder mit Inhaltsstoffen entsprechend der landesspezifischen Bestimmungen sind Backwaren, Konserven, Pflegeprodukte etc.

Empfehlung im GDSN Trade Item Implementation Guide Issue 9, Feb-2009, 4.1.1. Pre-Requisite:.... National authorities regulate the detailed information about the content and characteristics of food. Examples of information classes affected by such regulations are Health Claims, Ingredients, and Nutrients. The party providing food product information is expected to know and comply with the statutory regulations of the target market for which the item information is intended.

Verknüpfungen / Bedingungen

./.

Weitere Attribute in diesem Zusammenhang

- Angaben auf Verpackung (vgl. S. 38)

Angaben zur nächstniedrigeren Verpackungseinheit

Die Verknüpfung zwischen den einzelnen Hierarchiestufen eines Artikels wird über die Angaben zur nächstniedrigeren Verpackungseinheit hergestellt.

Hierzu stehen folgende Angaben zur Verfügung:

- Anzahl der Kinder (vgl. S. 46)
- Anzahl der nächstniedrigeren Artikeleinheit (vgl. S. 47)
- GTIN der nächstniedrigeren Artikeleinheit (vgl. S. 49)
- Gesamtzahl der Artikel der nächstniedrigeren Ebene (vgl. S. 48)

Über die "Anzahl der Kinder" wird angegeben, ob es sich um eine Verknüpfung

- einer sortenreinen Hierarchie (z.B. Karton - Basisartikel; Umkarton – Karton; Palette - Umkarton) handelt. In diesem Fall ist die Anzahl der Kinder immer = 1 oder
- eines Komplexartikels (Mischsortiment, zusammengesetzter Artikel) handelt. In diesem Fall ist die Anzahl der Kinder > 1.
Beispiel: ein Karton enthält 5 x Basisartikel1, 6 x Basisartikel2 und 2 x Basisartikel3, Anzahl der Kinder bei diesem Karton = 3

Die Verknüpfung selbst wird über das Attributepaar

- Anzahl der nächstniedrigeren Artikeleinheit (vgl. S. 47) und
- GTIN der nächstniedrigeren Artikeleinheit (vgl. S. 49)
hergestellt:
- Bei einer sortenreinen Hierarchie sind das die GTIN der nächstniedrigeren Artikeleinheit sowie die Angabe, wie oft diese in der Umverpackung enthalten ist.
- Bei einem Komplexartikel werden diese Angaben entsprechend oft wiederholt, d.h. das Attributepaar wird pro Komponente angegeben, so dass eine Art Stückliste entsteht.

Bei

- Gesamtzahl der Artikel der nächstniedrigeren Ebene (vgl. S. 48)

wird dann die Summe aller GTINs der nächstniedrigeren Artikeleinheiten angegeben, d.h.

- bei einer sortenreinen Hierarchie entspricht die Angabe der Anzahl der nächstniedrigeren Artikeleinheit (vgl. S. 47)
- bei einem Komplexartikel muss die Summe aller Angaben bei Anzahl der nächstniedrigeren Artikeleinheit (vgl. S. 47) angegeben werden.

Anzahl der Kinder [M019]

Community	<input checked="" type="checkbox"/> DE-FMCG	<input checked="" type="checkbox"/> AT-FMCG	<input checked="" type="checkbox"/> CH-FMCG
	<input checked="" type="checkbox"/> DE-DIY		
GDSN Attributname	catalogue_item_notification:catalogueItemNotification/ catalogueItem/tradeItem/nextLowerLevelTradeItemInformation/ quantityOfChildren		
Status	Muss		
Hierarchiestufe	<input checked="" type="checkbox"/> Nicht-Basisartikel (non-lowest level)		
Format	n..10 (numerisch, maximal zehnstellig)		
Ausprägung/Wertebereich	1 - 9.999.999.999		
Codeliste	./.		
Wiederholbarkeit	<input type="checkbox"/>		
Mehrsprachigkeit	<input type="checkbox"/>		

Definition

Anzahl der in einem komplexen Artikel enthaltenen verschiedenen GTINs (Artikel oder Komponenten) auf der nächstniedrigen Hierarchiestufe. Ein komplexer Artikel enthält mindestens zwei verschiedene GTINs.

Ergänzende Community Beschreibung / Erläuterung

Basissortimente sind daran zu erkennen, dass die "Anzahl der Kinder" > 1 ist.

Verknüpfungen / Bedingungen

Angaben zur nächstniedrigeren Verpackungseinheit (vgl. S. 45)

Ein Basissortiment setzt sich aus mindestens zwei verschiedenen Sortimentskomponenten (Artikel, Sorten, Varianten von Artikeln oder Verpackungseinheiten) zusammen.

Änderungen im Basissortiment sind nicht zulässig:

- Bei Löschung einzelner Sortimentskomponenten oder bei Hinzunahme neuer Sortimentskomponenten, handelt es sich nach den GTIN-Richtlinien nicht um eine Stammdatenänderung des Basissortiments, sondern um ein neues Basissortiment, das mit einer neuen GTIN in 1WorldSync neu angelegt werden muss, während die vorhergehende Version als Löschung anzukündigen ist.
- Hat sich bei einem Basissortiment die Anzahl der enthaltenen Komponenten geändert, handelt es sich nach den GTIN-Richtlinien nicht um eine Stammdatenänderung, sondern um ein neues Basissortiment, das mit einer neuen GTIN auszuzeichnen ist.

Allerdings ist es möglich, fehlerhafte Daten (z.B. Tippfehler) per Korrektur zu berichtigen. Eine Warnung erinnert in diesem Fall daran, dass das Bewegungskennzeichen "Korrektur" nicht zur Änderung benutzt werden darf.

Weitere Attribute in diesem Zusammenhang

- GTIN der nächstniedrigeren Artikeleinheit (vgl. S. 49)
- Angaben zur nächstniedrigeren Verpackungseinheit (vgl. S. 45)

Anzahl der nächstniedrigeren Artikeleinheit [M020]

Community	<input checked="" type="checkbox"/> DE-FMCG	<input checked="" type="checkbox"/> AT-FMCG	<input checked="" type="checkbox"/> CH-FMCG
	<input checked="" type="checkbox"/> DE-DIY		
GDSN Attributname	catalogue_item_notification:catalogueItemNotification/catalogueItem/tradeltem/nextLowerLevelTradeltemInformation/childTradeltem/ quantityOfNextLowerLevelTradeltem		
Status	Muss		
Hierarchiestufe	<input checked="" type="checkbox"/> Nicht-Basisartikel (non-lowest level)		
Format	n..6 (numerisch, maximal sechsstellig)		
Ausprägung/Wertebereich	1 - 999.999		
Codeliste	./.		
Wiederholbarkeit	<input checked="" type="checkbox"/>		
Mehrsprachigkeit	<input type="checkbox"/>		

Definition

Die Anzahl einer im Artikel (Verpackungseinheit) enthaltenen nächstniedrigeren Artikeleinheit (GTIN).

Ergänzende Community Beschreibung / Erläuterung

Anzahl, in der die nächstniedrigere Artikeleinheit in der Artikeleinheit enthalten ist.

Diese Angabe bezieht sich auf die GTIN der nächstniedrigeren Artikeleinheit (vgl. S. 49). Zusammen mit dieser bildet sie die Verknüpfung zwischen zwei Ebenen in der Verpackungshierarchie eines Artikels, indem sie spezifiziert, wie viele von dieser Artikeleinheit in der gerade beschriebenen enthalten sind.

Beispiele:

<i>Beschrieben wird:</i>	<i>Angabe</i>
ein Karton mit sechs Flaschen:	6
eine Umverpackung mit zehn Basisartikeln:	10
eine Transportverpackung mit zwei Umverpackungen:	2
eine Stange Zigaretten mit zehn Schachteln:	10
eine Palette mit acht Mischkartons:	8
ein folierter Schinken oder Käse in einer schützenden Transportverpackung mit anderer GTIN:	1

Verknüpfungen / Bedingungen

Angaben zur nächstniedrigeren Verpackungseinheit (vgl. S. 45)

In jeder Artikeleinheit ist mindestens eine – in der Regel mehr als eine – der nächstniedrigeren Artikeleinheit enthalten. Die Anzahl muss somit größer oder gleich 1 sein (≥ 1).

Hat sich bei einer Artikeleinheit die Anzahl der nächstniedrigen Artikeleinheiten geändert, handelt es sich nach den GTIN-Richtlinien nicht um eine Stammdatenänderung, sondern um ein neue Artikeleinheit, die mit einer neuen GTIN auszuzeichnen ist.

Allerdings ist es möglich, fehlerhafte Daten (z.B. Tippfehler) Korrektur zu berichtigen. Eine Warnung erinnert in diesem Fall daran, dass das Bewegungskennzeichen "Korrektur" nicht zur Änderung von Artikeleinheiten benutzt werden darf.

Weitere Attribute in diesem Zusammenhang

- GTIN der nächstniedrigeren Artikeleinheit (vgl. S. 49)
- Angaben zur nächstniedrigeren Verpackungseinheit (vgl. S. 45)

Gesamtzahl der Artikel der nächstniedrigeren Ebene [M018]

Community	<input checked="" type="checkbox"/> DE-FMCG	<input checked="" type="checkbox"/> AT-FMCG	<input checked="" type="checkbox"/> CH-FMCG
	<input checked="" type="checkbox"/> DE-DIY		
GDSN Attributname	catalogue_item_notification:catalogueItemNotification/catalogueItem/tradeltem/nextLowerLevelTradeltemInformation/ totalQuantityOfNextLowerLevelTradeltem		
Status	Muss		
Hierarchiestufe	<input checked="" type="checkbox"/> Nicht-Basisartikel (non-lowest level)		
Format	n..6 (numerisch, maximal sechsstellig)		
Ausprägung/Wertebereich	1 - 999.999		
Codeliste	./.		
Wiederholbarkeit	<input type="checkbox"/>		
Mehrsprachigkeit	<input type="checkbox"/>		

Definition

Angabe der Gesamtanzahl der Artikel der nächstniedrigeren Ebene, die in diesem Artikel (Verpackungseinheit) enthalten sind. Sie ergibt sich aus der Summierung der "Anzahl der nächstniedrigeren Artikeleinheit" von allen nächstniedrigeren Artikeleinheiten (GTINs), die in diesem Artikel enthalten sind.

Ergänzende Community Beschreibung / Erläuterung

Bei einer sortenreinen Hierarchie entspricht die Gesamtzahl der Artikel der nächstniedrigeren Ebene der

- Anzahl nächstniedrigeren Artikeleinheit (vgl. S. 47).

Bei einem Komplexartikel (= Sortiment, zusammengesetzter Artikel) ist die Gesamtzahl der Artikel der nächstniedrigeren Ebene die Summe aller

- Anzahl nächstniedrigeren Artikeleinheit (vgl. S. 47).

Beispiel für die Gesamtzahl der Artikel der nächstniedrigeren Ebene bei einem Komplexartikel:

4 x GTIN1 (Anzahl nächstniedrigeren Artikeleinheit = 4)

6 x GTIN2 (Anzahl nächstniedrigeren Artikeleinheit = 6)

2 x GTIN3 (Anzahl nächstniedrigeren Artikeleinheit = 2)

Gesamtzahl der Artikel der nächstniedrigeren Ebene = 12

Verknüpfungen / Bedingungen

Angaben zur nächstniedrigeren Verpackungseinheit (vgl. S. 45)

Weitere Attribute in diesem Zusammenhang

- GTIN der nächstniedrigeren Artikeleinheit (vgl. S. 49)
- Angaben zur nächstniedrigeren Verpackungseinheit (vgl. S. 45)

GTIN der nächstniedrigeren Artikeleinheit [M016]

Community	<input checked="" type="checkbox"/> DE-FMCG	<input checked="" type="checkbox"/> AT-FMCG	<input checked="" type="checkbox"/> CH-FMCG
	<input checked="" type="checkbox"/> DE-DIY		
GDSN Attributname	catalogue_item_notification:catalogueItemNotification/catalogueItem/tradeltem/nextLowerLevelTradeltemInformation/ childTradeltem/gtin		
Status	Muss		
Hierarchiestufe	<input checked="" type="checkbox"/> Nicht-Basisartikel (non-lowest level)		
Format	an14 (alphanumerisch, immer 14-stellig)		
Ausprägung/Wertebereich	Kürzere Identifikationsvarianten der GTIN wie beispielsweise: <ul style="list-style-type: none"> – GTIN-13 (13-stellig) – GTIN-8 (8-stellig) – UPC (12-stellig) werden mit führenden Nullen auf das 14-stellige Format aufgefüllt!		
Codeliste	./.		
Wiederholbarkeit	<input checked="" type="checkbox"/>		
Mehrsprachigkeit	<input type="checkbox"/>		

Definition

GTIN der nächstniedrigeren Einheit, die in dieser Verpackungseinheit enthalten ist.

Ergänzende Community Beschreibung / Erläuterung

Diese Angabe bildet zusammen mit der Anzahl der nächstniedrigeren Artikeleinheit (vgl. S. 47) die Verknüpfung zwischen zwei Ebenen in der Artikelhierarchie eines Artikels, indem sie spezifiziert, welche Einheit (GTIN) aus derselben Artikelhierarchie in der gerade beschriebenen Artikeleinheit enthalten ist.

In der Darstellung einer Artikeleinheit mit der GTIN 41 11111 11111 3, in der sechs nächstniedrigere Artikeleinheiten mit der GTIN 40 00000 00000 6 enthalten sind, ist hier als GTIN der nächstniedrigeren Artikeleinheit die 40 00000 00000 6 anzugeben.

Verknüpfungen / Bedingungen

Angaben zur nächstniedrigeren Verpackungseinheit (vgl. S. 45)

Die hier angegebene GTIN muss auf eine andere Einheit (Artikelbasis oder weitere Artikeleinheit) aus derselben Artikelhierarchie referenzieren.

Weitere Attribute in diesem Zusammenhang

- Anzahl der nächstniedrigeren Artikeleinheit (vgl. S. 47)
- Angaben zur nächstniedrigeren Verpackungseinheit (vgl. S. 45)

Anzahl der Innenverpackung [M410]

Community	<input type="checkbox"/> DE-FMCG	<input type="checkbox"/> AT-FMCG	<input checked="" type="checkbox"/> CH-FMCG
	<input type="checkbox"/> DE-DIY		
GDSN Attributname	trade_item_hierarchy:tradeltemHierarchyModule/tradeltemHierarchy/ quantityOfInnerPack		
Status	Optional		
Hierarchiestufe	<input checked="" type="checkbox"/> Nicht-Basisartikel (non-lowest level)		
Format	n..6 (numerisch, maximal sechsstellig)		
Ausprägung/Wertebereich	1 - 999.999		
Codeliste	./.		
Wiederholbarkeit	<input type="checkbox"/>		
Mehrsprachigkeit	<input type="checkbox"/>		

Definition

Anzahl der nicht-GTIN-codierten physischen Einheiten (Innenverpackungen) des nächstniedrigeren Artikellevels innerhalb dieses GTIN-Levels.

Ergänzende Community Beschreibung / Erläuterung

./.

Verknüpfungen / Bedingungen

./.

Weitere Attribute in diesem Zusammenhang

./.

Artikelebene [M242]

Community	<input checked="" type="checkbox"/> DE-FMCG	<input checked="" type="checkbox"/> AT-FMCG	<input checked="" type="checkbox"/> CH-FMCG
	<input checked="" type="checkbox"/> DE-DIY		
GDSN Attributname	catalogue_item_notification:catalogueItemNotification/catalogueItem/tradeltem/ tradeltemUnitDescriptorCode		
Status	Muss		
Hierarchiestufe	<input checked="" type="checkbox"/> Alle		
Format	Definierte Werte		
Ausprägung/Wertebereich	./.		
Codeliste	TradeltemUnitDescriptorCode im Codelistenkompendium		
Wiederholbarkeit	<input type="checkbox"/>		
Mehrsprachigkeit	<input type="checkbox"/>		

Definition

Gibt die hierarchische Ebene des Artikels an (z.B. Palette, Karton, Basisartikel, etc.).

Ergänzende Community Beschreibung / Erläuterung

Die Artikelebene wird ebenfalls herangezogen, um GTIN-codierte von **nicht** GTIN-codierte Paletten zu unterscheiden. Die Angabe der Artikelebene als "PALLET" oder "MIXED_MODULE" kennzeichnet eine Hierarchieebene als GTIN-codierte Palette.

In diesem Zusammenhang wichtig: Die GDSN Regel ID 594 fordert bei der Angabe der Artikelebene „PALLET“ zwingend ein Palettenkennzeichen (vgl. S. 336 ff.). Das bedeutet, dass die Einheit als Liefereinheit (= ja) (vgl. S. 269) zu kennzeichnen ist und die Palettenangaben geliefert werden müssen.

Eine **nicht** GTIN-codierte Palette ist daran zu erkennen, dass für die Liefereinheit als Artikelebene **nicht** "PALLET" oder "MIXED_MODULE" angegeben wurde und hier Palettenangaben gemacht wurden (vgl. S. 336).

Beispiele:

- BASE_UNIT_OR_EACH
- CASE
- PALLET

Verknüpfungen / Bedingungen

./.

Weitere Attribute in diesem Zusammenhang

- Liefereinheit (vgl. S. 269)
- Palettenangaben (vgl. S. 336 ff.)

Artikelschachtelung bei Stapelung

Zur Beschreibung der Möglichkeiten wie ein Artikel schachtelbar ist, stehen folgende Informationen zur Verfügung:

- Schachtelung: Art (vgl. S. 52)
- Schachtelung: Richtung (vgl. S. 53)
- Stapelzuwachs pro Artikel bei Schachtelung / Maßeinheit (vgl. S. 54)

Diese Angaben sind optional. Wenn Angaben gemacht werden, sind zusammengehörige Angaben zu gruppieren. Es können mehrere Gruppen zur Artikelschachtelung angegeben werden. Eine Wiederholung der gleichen Art oder Richtung ist nur in eindeutiger Kombination möglich. Eine Wiederholung nur des Stapelzuwachses ohne Art oder Richtung ist nicht möglich. Innerhalb der Gruppe sind die einzelnen Angaben nicht wiederholbar.

Schachtelung: Art [M398]

Community	<input checked="" type="checkbox"/> DE-FMCG	<input type="checkbox"/> AT-FMCG	<input checked="" type="checkbox"/> CH-FMCG
	<input checked="" type="checkbox"/> DE-DIY		
GDSN Attributname	trade_item_measurements:tradeltemMeasurementsModule/ tradeltemMeasurements/tradeltemNesting/ nestingTypeCode		
Status	Optional		
Hierarchiestufe	<input checked="" type="checkbox"/> Nicht Palette		
Format	Definierte Werte		
Ausprägung/Wertebereich	./.		
Codeliste	NestingTypeCode im Codelistenkompendium		
Wiederholbarkeit	<input checked="" type="checkbox"/> als Gruppe		
Mehrsprachigkeit	<input type="checkbox"/>		

Definition

Angabe, ob die stapelbaren Artikel ineinander (negativ) oder übereinander (positiv) geschachtelt werden.

Ergänzende Community Beschreibung / Erläuterung

./.

Verknüpfungen / Bedingungen

- Artikelschachtelung bei Stapelung (vgl. S. 52)

Weitere Attribute in diesem Zusammenhang

- Artikelschachtelung bei Stapelung (vgl. S. 52)

Schachtelung: Richtung [M399]

Community	<input checked="" type="checkbox"/> DE-FMCG	<input type="checkbox"/> AT-FMCG	<input checked="" type="checkbox"/> CH-FMCG
	<input checked="" type="checkbox"/> DE-DIY		
GDSN Attributname	trade_item_measurements:tradeltemMeasurementsModule/ tradeltemMeasurements/tradeltemNesting/ nestingDirectionCode		
Status	Optional		
Hierarchiestufe	<input checked="" type="checkbox"/> Nicht Palette		
Format	Definierte Werte		
Ausprägung/Wertebereich	./.		
Codeliste	NestingDirectionCode im Codelistenkompendium		
Wiederholbarkeit	<input checked="" type="checkbox"/> als Gruppe		
Mehrsprachigkeit	<input type="checkbox"/>		

Definition

Angabe, ob zwei schachtelbare Artikel übereinander (vertikal) oder nebeneinander (horizontal) angeordnet sind.

Ergänzende Community Beschreibung / Erläuterung

./.

Verknüpfungen / Bedingungen

- Artikelschachtelung bei Stapelung (vgl. S. 52)

Weitere Attribute in diesem Zusammenhang

- Artikelschachtelung bei Stapelung (vgl. S. 52)

Stapelzuwachs pro Artikel bei Schachtelung / Maßeinheit [M271]

Community	<input checked="" type="checkbox"/> DE-FMCG	<input type="checkbox"/> AT-FMCG	<input checked="" type="checkbox"/> CH-FMCG
	<input checked="" type="checkbox"/> DE-DIY		
GDSN Attributname	trade_item_measurements:tradeltemMeasurementsModule/ tradeltemMeasurements/tradeltemNesting/ nestingIncrement		
Status	Optional		
Hierarchiestufe	<input checked="" type="checkbox"/> Nicht Palette		
Format	n..15 (15,5) (numerisch, maximal 10 Vor- und maximal 5 Nachkommastellen)		
Ausprägung/Wertebereich	0,00001 - 9.999.999.999,99999 [Maßeinheit]		
Codeliste	MeasurementUnitCode im Codelistenkompendium		
Multimeasurement	<input checked="" type="checkbox"/>		
Wiederholbarkeit	<input checked="" type="checkbox"/> als Gruppe		
Mehrsprachigkeit	<input type="checkbox"/>		

Definition

Angabe, um wie viel [in der angegebenen Maßeinheit] sich der Stapel pro Artikel bzw. Artikeleinheit erhöht, wenn diese beim Stapeln ineinander geschachtelt werden. Beispiel: Bei zwei Mülleimern, die ineinander geschachtelt werden, ist dies die Höhe zwischen dem oberen Rand des unteren und dem oberen Rand des oberen Mülleimers.

Ergänzende Community Beschreibung / Erläuterung

Wenn Produkte ineinander gestapelt werden, so dass sich aus der Anzahl der gestapelten Produkte nicht automatisch auch der Faktor für die Höhenberechnung ergibt, muss hier zusätzlich die Höhe bei Schachtelung (= Nesting) angegeben werden.

Beispiel:

Teller, die 2 cm hoch sind, werden ineinander gestapelt. Die Stapelhöhe erhöht sich pro Teller nur um 0,5 cm. Werden 10 Teller ineinander gestapelt, ergibt sich eine Höhe von 2 cm + 9 x 0,5 cm = 6,5 cm

Angabe: **5 mm**

Verknüpfungen / Bedingungen

- Artikelschachtelung bei Stapelung (vgl. S. 52)

Weitere Attribute in diesem Zusammenhang

- Artikelschachtelung bei Stapelung (vgl. S. 52)

Artikeltexte und -beschreibungen

Die Artikeltexte und –beschreibungen setzen sich aus den folgenden Einzelattributen zusammen:

- Artikelbeschreibung / Sprache (vgl. S. 56)
- Artikelkurzbeschreibung / Sprache (vgl. S. 58)
- Fremdsprachlicher Text auf Produkt (vgl. S. 60)
- Funktionsbezeichnung / Sprache (vgl. S. 61)
- Label: Beschreibung (vgl. S. 63)
- Markenname (vgl. S. 64)
- Marketingbotschaft des Artikels / Sprache (vgl. S. 65)
- Rechtlich vorgeschriebene Produktbezeichnung (vgl. S. 66)
- Submarke (vgl. S. 68)
- Variante / Sprache (vgl. S. 69)
- Zusätzliche Artikelbeschreibung / Sprache (vgl. S. 70)

Artikelbeschreibung / Sprache [M259]

Community	<input checked="" type="checkbox"/> DE-FMCG	<input checked="" type="checkbox"/> AT-FMCG	<input checked="" type="checkbox"/> CH-FMCG
	<input type="checkbox"/> DE-DIY		
GDSN Attributname	trade_item_description:tradeltemDescriptionModule/ tradeltemDescriptionInformation/ tradeltemDescription		
	trade_item_description:tradeltemDescriptionModule/ tradeltemDescriptionInformation/descriptionShort/ @languageCode		
Status	Optional (DE-FMCG und CG-FMCG) Muss (AT-FMCG)		
Hierarchiestufe	<input checked="" type="checkbox"/> Alle		
Format	an..200 (alphanumerisch, maximal 200-stellig)		
Ausprägung/Wertebereich	./.		
Codeliste	LanguageCode im Codelistenkompendium		
Wiederholbarkeit	<input checked="" type="checkbox"/>		
Mehrsprachigkeit	<input checked="" type="checkbox"/>		

Definition

Ausführliche, eindeutige, nicht abgekürzte, vollständige Artikelbeschreibung des Produktes.

Ergänzende Community Beschreibung / Erläuterung

Die Artikelbeschreibung dient dazu, den Artikel mit seinen charakteristischen Merkmalen eindeutig zu bezeichnen.

Ebenso können hier weitere Dimensionen des Inhaltes beschrieben werden, die bei der Nettofüllmenge (vgl. S. 310) nicht dargestellt werden können, z.B. Blatt pro Rolle Küchenpapier.

Hier ist für unverpackte (lose) Ware und C+C/Großverbrauchermärkte die nicht abgekürzte vollständige Verkehrsbezeichnung des Artikels anzugeben.

Interne und produktionsbedingte Abkürzungen im Artikeltext sind zu vermeiden. Bei Basissortimenten sollte aus diesem Text ersichtlich sein, dass es sich um ein Sortiment handelt.

Beispiel:

1) Artikelbeschreibung = Kelly's Sunland Farm Naturally Salted Chips 100g
(Bildmaterial: Kelly's Sunland Farm Naturally Salted Chips)



2) Markenname (vgl. S. 64)

Persil

Artikelkurzbeschreibung (vgl. S. 58)

Persil Megaperls 1,35 kg

Artikelbeschreibung

Persil Megaperls Waschmittel 1,35 kg Vorteilspackung

Verknüpfungen / Bedingungen

Wenn ein Text angegeben wird, muss auch die entsprechende Sprache übermittelt werden (vgl. S. 14).

Weitere Attribute in diesem Zusammenhang

- Artikeltexte und -beschreibungen (vgl. S. 52)

Artikelkurzbeschreibung / Sprache [M260]

Community	<input checked="" type="checkbox"/> DE-FMCG	<input checked="" type="checkbox"/> AT-FMCG	<input checked="" type="checkbox"/> CH-FMCG
	<input checked="" type="checkbox"/> DE-DIY		
GDSN Attributname	trade_item_description:tradeltemDescriptionModule/ tradeltemDescriptionInformation/ descriptionShort trade_item_description:tradeltemDescriptionModule/ tradeltemDescriptionInformation/descriptionShort/ @languageCode		
Status	Muss (Basisartikel (lowest level)) Optional (Nicht Basisartikel (non-lowest level))		
Hierarchiestufe	<input checked="" type="checkbox"/> Alle		
Format	an..35 (alphanumerisch, maximal 35-stellig)		
Ausprägung/Wertebereich	./.		
Codeliste	LanguageCode im Codelistenkompendium		
Wiederholbarkeit	<input type="checkbox"/>		
Mehrsprachigkeit	<input checked="" type="checkbox"/>		

Definition

Artikelkurzbeschreibung, d.h. kurze, möglichst vollständige Produktbezeichnung des Artikels. Die Artikelkurzbeschreibung (ex Artikellangtext) dient dazu, den Artikel mit seinen charakteristischen Merkmalen eindeutig zu bezeichnen.

Ergänzende Community Beschreibung / Erläuterung

Ebenso können hier weitere Dimensionen des Inhaltes beschrieben werden, die bei der Nettofüllmenge (vgl. S. 310) nicht dargestellt werden können, z.B. Blatt pro Rolle Küchenpapier.

Für die Artikelkurzbeschreibung stehen maximal 35 Zeichen zur Verfügung. Für die Artikelbeschreibung stehen maximal 200 Zeichen zur Verfügung, so dass eine noch ausführlichere Produktbezeichnung dort angegeben werden kann.

Interne und produktionsbedingte Abkürzungen im Artikeltext sind zu vermeiden. Bei Basissortimenten sollte aus diesem Text ersichtlich sein, dass es sich um ein Sortiment handelt.

Beispiel:

Markenname (vgl. S. 64)

Persil

Artikelkurzbeschreibung

Persil Megaperls 1,35 kg

Artikelbeschreibung (vgl. S. 56)

Persil Megaperls Waschmittel 1,35 kg Vorteilspackung

Inhalt:

Nur konsumentenverständliche Abkürzungen verwenden.

Reihenfolge, wenn trotz der begrenzten Zeichenlänge möglich und sinnvoll:

- Marke/Artikelbezeichnung
- Submarke (nur wenn genügend Platz für Variante verbleibt)
- Variante
- Nettofüllmenge

Beispiele:

Für Rama Delikatessmargarine 250 g Becher:
Für Knorr Bitte zu Tisch Griesnockerlsuppe:
Für Dove Shampoo 250 ml coloriertes Haar:
Für Gösser Märzen 6er Mehrweg 500ml:

RAMA Delikatessmargarine
KNORR Bitte zu Tisch Grießn.
DOVE Shampoo coloriertes Haar
Gösser Märzen 6er Mehrweg

Verknüpfungen / Bedingungen

Wenn ein Text angegeben wird, muss auch die entsprechende Sprache übermittelt werden (vgl. S. 14).

Weitere Attribute in diesem Zusammenhang

- Artikeltexte und -beschreibungen (vgl. S. 52)

Fremdsprachlicher Text auf Produkt [M257]

Community	<input checked="" type="checkbox"/> DE-FMCG	<input type="checkbox"/> AT-FMCG	<input checked="" type="checkbox"/> CH-FMCG
	<input type="checkbox"/> DE-DIY		
GDSN Attributname	packaging_marking:packagingMarkingModule/ packagingMarking/ packagingMarkedLanguageCode		
Status	Optional		
Hierarchiestufe	<input checked="" type="checkbox"/> Basisartikel (lowest level)		
Format	Definierte Werte		
Ausprägung/Wertebereich	./.		
Codeliste	PackagingMarkedLanguageCode im Codelistenkompendium		
Wiederholbarkeit	<input checked="" type="checkbox"/>		
Mehrsprachigkeit	<input type="checkbox"/>		

Definition

Angabe, ob und welche fremdsprachlichen Texte auf dem Produkt aufgebracht sind.

Ergänzende Community Beschreibung / Erläuterung

Wenn auf dem Produkt neben dem Text in der Landessprache noch fremdsprachliche Texte aufgebracht sind, können diese hier spezifiziert werden.

Auf der Verpackung der UHU Klebepistole sind neben dem deutschen Text (= Pflicht- und empfohlene Primärsprache für den deutschen Zielmarkt, vgl. S. 14) noch Texte in Englisch, Französisch und Spanisch aufgebracht.

Angabe:

- Englisch
- Französisch
- Spanisch

Verknüpfungen / Bedingungen

./.

Weitere Attribute in diesem Zusammenhang

- Artikeltexte und -beschreibungen (vgl. S. 52)

Funktionsbezeichnung / Sprache [M253]

Community	<input checked="" type="checkbox"/> DE-FMCG	<input checked="" type="checkbox"/> AT-FMCG	<input checked="" type="checkbox"/> CH-FMCG
	<input checked="" type="checkbox"/> DE-DIY		
GDSN Attributname	trade_item_description:tradeltemDescriptionModule/ tradeltemDescriptionInformation/ functionalName		
	trade_item_description:tradeltemDescriptionModule/ tradeltemDescriptionInformation/functionalName/ @languageCode		
Status	Muss		
Hierarchiestufe	<input checked="" type="checkbox"/> Alle		
Format	an..35 (alphanumerisch, maximal 35-stellig)		
Ausprägung/Wertebereich	./.		
Codeliste	LanguageCode im Codelistenkompendium		
Wiederholbarkeit	<input type="checkbox"/>		
Mehrsprachigkeit	<input checked="" type="checkbox"/>		

Definition

Funktionsbezeichnung, die den Gebrauch des Produktes oder den Nutzen für den Konsumenten beschreibt. Dient zur Erläuterung der Produktklassifizierung der GTIN. Zum Beispiel "Salatsauce", "Bohrer", "Suppe", "Bier" etc.

Ergänzende Community Beschreibung / Erläuterung

Die Funktionsbezeichnung ist ein Bestandteil der kompletten Artikelbeschreibung.

Beispiel:

- 1) Funktionsbezeichnung = Kartoffelchips
(Bildmaterial: Kelly's Sunland Farm Naturally Salted Chips)



2)

Markenname (vgl. S. 64)

Persil

Artikelkurzbeschreibung (vgl. S. 58)

Persil Megaperls 1,35 kg

Artikelbeschreibung (vgl. S. 56)

Persil Megaperls Waschmittel 1,35 kg Vorteilspackung

Funktionsbezeichnung

Waschmittel

Tipps / Praxisbeispiele

Für bepfandete Leergutartikel wird folgende Funktionsbezeichnung / Sprache empfohlen:

Bepfandetes Leergut [Sprache: de]

Auch Informationen wie die Getränkeart können hier übermittelt werden.

Beispiel:

- Rotwein

Verknüpfungen / Bedingungen

Wenn ein Text angegeben wird, muss auch die entsprechende Sprache übermittelt werden (vgl. S. 14).

Weitere Attribute in diesem Zusammenhang

- Artikeltexte und -beschreibungen (vgl. S. 52)

Label: Beschreibung / Sprache [M262]

Community	<input checked="" type="checkbox"/> DE-FMCG	<input type="checkbox"/> AT-FMCG	<input checked="" type="checkbox"/> CH-FMCG
	<input type="checkbox"/> DE-DIY		
GDSN Attributname	trade_item_description:tradeltemDescriptionModule/ tradeltemDescriptionInformation/ labelDescription trade_item_description:tradeltemDescriptionModule/ tradeltemDescriptionInformation/ labelDescription/ @languageCode		
Status	Optional		
Hierarchiestufe	<input checked="" type="checkbox"/> Basisartikel (lowest level)		
Format	an..500 (alphanumerisch, maximal 500-stellig)		
Ausprägung/Wertebereich	./.		
Codeliste	LanguageCode im Codelistenkompendium		
Wiederholbarkeit	<input checked="" type="checkbox"/>		
Mehrsprachigkeit	<input checked="" type="checkbox"/>		

Definition

Wörtliche Wiedergabe des Textes des Produktlabels in derselben Anordnung, in der er auf der Front der Produktverpackung erscheint.

Ergänzende Community Beschreibung / Erläuterung

Hier kann u.a. die Angabe der Zusammensetzung des Produkts, d.h. welche Bestandteile einen wie hohen Anteil am Produkt ausmachen, gemacht werden.

Bestandteil des Produkts.

Beispiele:

- Alkoholgehalt
- Feuchtigkeitsgehalt
- Fleischanteil

Alternativ kann dies über Angaben zu den Inhaltsstoffen eines Artikels (vgl. S. 479) übermittelt werden.

Für Käse kann hier das sogenannte Käseschild – ein kurzer beschreibender Werbetext für Käse – übermittelt werden.

Zur Kennzeichnung von Käse in der Bedientheke sind entsprechende Schilder notwendig. Neben den gesetzlich vorgeschriebenen Angaben ist hier Platz für eine kurze Beschreibung des Käses.

Im Bereich der Werbung (z.B. Handzettel, Plakate) wird ebenfalls ein kurzer beschreibender Text für den jeweiligen Käse benötigt.

Beispiele:

- aromatisch milder Käse mit leicht süßlichem Geschmack
- köstlich milde Käsespezialität mit nusskernartigem Aroma
- ein gefälliger Parmesankäse mit süßem, nicht saurem Geschmack

Verknüpfungen / Bedingungen

Wenn ein Text angegeben wird, muss auch die entsprechende Sprache übermittelt werden (vgl. S. 14).

Weitere Attribute in diesem Zusammenhang

- Artikeltexte und -beschreibungen (vgl. S. 52)

Markenname [M254]

Community	<input checked="" type="checkbox"/> DE-FMCG	<input checked="" type="checkbox"/> AT-FMCG	<input checked="" type="checkbox"/> CH-FMCG
	<input checked="" type="checkbox"/> DE-DIY		
GDSN Attributname	trade_item_description:tradeltemDescriptionModule/ tradeltemDescriptionInformation/brandNameInformation/ brandName		
Status	Muss		
Hierarchiestufe	<input checked="" type="checkbox"/> Alle		
Format	an..70 (alphanumerisch, maximal 70-stellig)		
Ausprägung/Wertebereich	./.		
Codeliste	./.		
Wiederholbarkeit	<input type="checkbox"/>		
Mehrsprachigkeit	<input type="checkbox"/>		

Definition

Name, mit dem der Markenbesitzer - eindeutig und für den Verbraucher wiedererkennbar - eine Linie von Artikeln oder Dienstleistungen identifiziert.

Ergänzende Community Beschreibung / Erläuterung

Markenname des Produktes.

Beispiel:

1) Markenname = Kelly's (Bildmaterial: Kelly's Sunland Farm Naturally Salted Chips)



2)

Markenname

Artikelkurzbeschreibung (vgl. S. 58)

Artikelbeschreibung (vgl. S. 56)

Persil

Persil Megaperls 1,35 kg

Persil Megaperls Waschmittel 1,35 kg Vorteilspackung

Verknüpfungen / Bedingungen

Um einen Nicht-Markenartikel von einem Markenartikel ohne Angabe des Markennamens zu unterscheiden, wurde von Handel und Industrie vereinbart, bei einem Nicht-Markenartikel "*****" (fünf Sternchen) einzugeben.

Weitere Attribute in diesem Zusammenhang

- Artikeltexte und -beschreibungen (vgl. S. 52)
- Submarke (vgl. S. 68)

Marketingbotschaft des Artikels / Sprache [M256]

Community	<input checked="" type="checkbox"/> DE-FMCG	<input checked="" type="checkbox"/> AT-FMCG	<input checked="" type="checkbox"/> CH-FMCG
	<input checked="" type="checkbox"/> DE-DIY		
GDSN Attributname	marketing_information:marketingInformationModule/ marketingInformation/ tradeltemMarketingMessage marketing_information:marketingInformationModule/marketingInformation/ tradeltemMarketingMessage/ @languageCode		
Status	Optional		
Hierarchiestufe	<input checked="" type="checkbox"/> Basisartikel (lowest level)		
Format	an..1000 (alphanumerisch, maximal 1000-stellig)		
Ausprägung/Wertebereich	./.		
Codeliste	LanguageCode im Codelistenkompendium		
Wiederholbarkeit	<input type="checkbox"/>		
Mehrsprachigkeit	<input type="checkbox"/>		

Definition

Marketingbotschaft, die sich auf den Artikel bezieht.

Die Marketingbotschaft kann bspw. die zentralen Eigenschaften des Produktes aufzählen, die die Qualität als auch seine Exklusivität verdeutlichen. Sie kann auch Informationen zur Nachhaltigkeit des Produktes enthalten und auf die Regionalität des Artikels oder seinen Zutaten hinweisen. Eine kurze Beschreibung des Wertschöpfungsprozesses etwa vom Erzeuger bis zum Kunden ist ebenfalls möglich. Alle Erklärungen sollten kundengerecht, eindeutig und einfach verfasst sein.

Ergänzende Community Beschreibung / Erläuterung

./.

Verknüpfungen / Bedingungen

Wenn ein Text angegeben wird, muss auch die entsprechende Sprache übermittelt werden (vgl. S. 14).

Weitere Attribute in diesem Zusammenhang

- Artikeltexte und -beschreibungen (vgl. S. 52)

Rechtlich vorgeschriebene Produktbezeichnung / Sprache [M261]

Community	<input checked="" type="checkbox"/> DE-FMCG	<input checked="" type="checkbox"/> AT-FMCG	<input checked="" type="checkbox"/> CH-FMCG
	<input type="checkbox"/> DE-DIY		
GDSN Attributname	trade_item_description:tradeltemDescriptionModule/ tradeltemDescriptionInformation/ regulatedProductName		
Status	Optional		
Hierarchiestufe	<input checked="" type="checkbox"/> Basisartikel (lowest level)		
Format	an..500 (alphanumerisch, maximal 500-stellig)		
Ausprägung/Wertebereich	./.		
Codeliste	LanguageCode im Codelistenkompendium		
Wiederholbarkeit	<input checked="" type="checkbox"/>		
Mehrsprachigkeit	<input checked="" type="checkbox"/>		

Definition

Rechtlich vorgeschriebene Produktbezeichnung, die die Natur des Produktes eindeutig beschreibt.

Ergänzende Community Beschreibung / Erläuterung

Die Verordnung (EU) Nr. 1169/2011 - die sogenannte Lebensmittelinformations-Verordnung - gilt ab dem 13. Dezember 2014, mit Ausnahme des Artikels 9 Absatz 1 Buchstabe I, der ab dem 13. Dezember 2016 gilt, und Anhang VI Teil B, der ab dem 1. Januar 2014 gilt.

Durch die Lebensmittelinformations-Verordnung wird eine verpflichtende Nährwertkennzeichnung für alle vorverpackten Lebensmittel eingeführt, d.h. der Energiegehalt sowie die Mengen an Fett, gesättigten Fettsäuren, Kohlenhydraten, Zucker, Eiweiß und Salz müssen angegeben werden. Darüber hinaus enthält die Lebensmittelinformations-Verordnung u.a. Regelungen zur Herkunftskennzeichnung sowie zu Hinweispflichten bei Lebensmittelimitaten und koffeinhaltigen Produkten. Angaben zu Allergenen werden zukünftig auch bei nicht fertig abgepackten Lebensmitteln zwingend vorgeschrieben.

Beispiel: Coca-Cola light

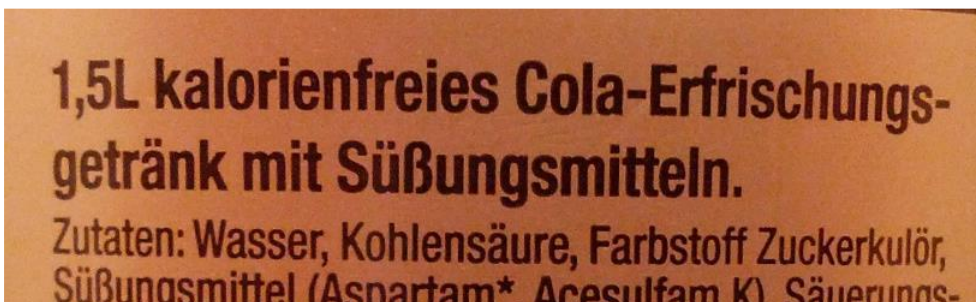

Angabe: 1,5L kalorienfreies Cola-Erfrischungsgetränk mit Süßungsmitteln

Beispiel: Kelly's Chips classic salted



Angabe: Kartoffelchips – gesalzen

Beispiel: Maresi Bio Kaffeemilch



Angabe: Kondensierte Bio-Vollmilch, 7,5% Fett, 17,5% fettfreie Milchtrockenmasse

Beispiel: Fanta Orange



Angabe: Orangen-Erfrischungsgetränk

Verknüpfungen / Bedingungen

Wenn ein Text angegeben wird, muss auch die entsprechende Sprache übermittelt werden (vgl. S. 14).

Weitere Attribute in diesem Zusammenhang

- Artikeltexte und -beschreibungen (vgl. S. 52)

Submarke [M255]

Community	<input checked="" type="checkbox"/> DE-FMCG	<input checked="" type="checkbox"/> AT-FMCG	<input checked="" type="checkbox"/> CH-FMCG
	<input checked="" type="checkbox"/> DE-DIY		
GDSN Attributname	trade_item_description:tradeltemDescriptionModule/ tradeltemDescriptionInformation/brandNameInformation/ subBrand		
Status	Optional		
Hierarchiestufe	<input checked="" type="checkbox"/> Alle		
Format	an..70 (alphanumerisch, maximal 70-stellig)		
Ausprägung/Wertebereich	./.		
Codeliste	./.		
Wiederholbarkeit	<input type="checkbox"/>		
Mehrsprachigkeit	<input type="checkbox"/>		

Definition

Zweiter Level der Marke. Die Submarke kann ein eingetragenes Warenzeichen sein. Unterscheidender Primärfaktor, den ein Markeninhaber dem Verbraucher oder Käufer mitzuteilen wünscht.

Ergänzende Community Beschreibung / Erläuterung

Synonym wird in der Praxis auch der Begriff Marketingname verwendet.

Beispiel:

Submarke = Sunland Farm (Bildmaterial: Kelly's Sunland Farm Naturally Salted Chips)

**Verknüpfungen / Bedingungen**

./.

Weitere Attribute in diesem Zusammenhang

- Artikeltexte und -beschreibungen (vgl. S. 52)
- Markenname (vgl. S. 64)

Variante / Sprache [M263]

Community	<input checked="" type="checkbox"/> DE-FMCG	<input checked="" type="checkbox"/> AT-FMCG	<input checked="" type="checkbox"/> CH-FMCG
	<input type="checkbox"/> DE-DIY		
GDSN Attributname	trade_item_description:tradeltemDescriptionModule/ tradeltemDescriptionInformation/ variantDescription trade_item_description:tradeltemDescriptionModule/ tradeltemDescriptionInformation/variantDescription/ @languageCode		
Status	Optional		
Hierarchiestufe	<input checked="" type="checkbox"/> Alle		
Format	an..35 (alphanumerisch, maximal 35-stellig)		
Ausprägung/Wertebereich	./.		
Codeliste	LanguageCode im Codelistenkompendium		
Wiederholbarkeit	<input checked="" type="checkbox"/>		
Mehrsprachigkeit	<input checked="" type="checkbox"/>		

Definition

Freier Text um die Produktvariante zu spezifizieren. Varianten sind die unterscheidenden Eigenschaften, die Produkte mit der gleichen Marke und Größe unterscheiden, einschließlich bestimmter Aromen, Düfte, Geschmack oder sogar einer spezifische Größenbezeichnung.

Ergänzende Community Beschreibung / Erläuterung

Die Variante ist ein Bestandteil der kompletten Artikelbeschreibung.

Beispiel:

1) Variante = Naturally Salted Chips (Bildmaterial: Kelly's Sunland Farm Naturally Salted Chips)



2)

Artikelbeschreibung (vgl. S. 56)

Persil Megaperls Waschmittel 1,35 kg Vorteilspackung

Variante

1,35 kg Vorteilspackung

Verknüpfungen / Bedingungen

Wenn ein Text angegeben wird, muss auch die entsprechende Sprache übermittelt werden (vgl. S. 14).

Weitere Attribute in diesem Zusammenhang

– Artikeltexte und –beschreibungen (vgl. S. 52)

Zusätzliche Artikelbeschreibung / Sprache [M258]

Community	<input checked="" type="checkbox"/> DE-FMCG	<input type="checkbox"/> AT-FMCG	<input checked="" type="checkbox"/> CH-FMCG
	<input checked="" type="checkbox"/> DE-DIY		
GDSN Attributname	trade_item_description:tradeltemDescriptionModule/ tradeltemDescriptionInformation/ additionalTradeltemDescription trade_item_description:tradeltemDescriptionModule/ tradeltemDescriptionInformation/additionalTradeltemDescription/ @languageCode		
Status	Optional		
Hierarchiestufe	<input checked="" type="checkbox"/> Alle		
Format	an..500 (alphanumerisch, maximal 500-stellig)		
Ausprägung/Wertebereich	./.		
Codeliste	LanguageCode im Codelistenkompendium		
Wiederholbarkeit	<input type="checkbox"/>		
Mehrsprachigkeit	<input checked="" type="checkbox"/>		

Definition

Zusätzliche Artikelbeschreibung, z.B. Information über charakteristische Eigenschaften des Produktes, die nötig sind, um das Produkt zu definieren.

Ergänzende Community Beschreibung / Erläuterung

Über die zusätzliche Artikelbeschreibung kann ein Datenverantwortlicher seine Handelspartner über zusätzliche Eigenschaften informieren, welche für das Produkt charakteristisch sind, dieses ganz besonders machen oder dieses von anderen unterscheidet.

Diese Besonderheit kann sich auf Geschmack, Qualität, Herkunft, Verarbeitung, Zusammensetzung, etc. beziehen. Gerade bei neuen Produkten ist diese Information hilfreich für den Entscheidungsprozess zur Listung und Weitervermarktung.

Über die verschiedenen Stammdatenattribute werden zwar möglichst alle standardisierbaren Informationen abgefragt, es kann aber weitere Eigenschaften eines Produktes geben, die dem Händler einen positiven Impuls für dieses Produkt geben kann, der sich im Rahmen der Attribute nicht mitteilen lässt.

Verknüpfungen / Bedingungen

Wenn ein Text angegeben wird, muss auch die entsprechende Sprache übermittelt werden (vgl. S. 14).

Weitere Attribute in diesem Zusammenhang

- Artikeltexte und -beschreibungen (vgl. S. 52)

Arzneimittel

Zur Beschreibung von Arzneimittel stehen folgende spezifische Attribute zur Verfügung:

- Dosierbeschränkungen (vgl. S. 71)
- Dosierempfehlungen (vgl. S. 72)
- Hinweise zu Wechselwirkungen mit anderen Mitteln (vgl. S. 73)

Dosierbeschränkungen [M265]

Community	<input checked="" type="checkbox"/> DE-FMCG	<input type="checkbox"/> AT-FMCG	<input checked="" type="checkbox"/> CH-FMCG
	<input type="checkbox"/> DE-DIY		
GDSN Attributname	catalogue_item_notification:catalogueItemNotification/catalogueItem/tradeltem/avpList/stringAVP		
	SET catalogue_item_notification:catalogueItemNotification/catalogueItem/tradeltem/avpList/stringAVP/ @attributeName = dosageRestrictionLimits		
Status	Optional		
Hierarchiestufe	<input checked="" type="checkbox"/> Basisartikel (lowest level)		
Format	an..4000 (alphanumerisch, maximal 4000-stellig)		
Ausprägung/Wertebereich	./.		
Codeliste	./.		
Wiederholbarkeit	<input type="checkbox"/>		
Mehrsprachigkeit	<input type="checkbox"/>		

Definition

Angabe der Dosierbeschränkung und eine Beschreibung der Nebenwirkungen, die bei normaler Anwendung beobachtet werden können und der gegebenenfalls zu ergreifenden Gegenmaßnahmen. Beispiele: Nicht mehr als 8 Tabletten pro Tag, Nicht länger als 14 Tage einnehmen.

Die Angabe von Dosierbeschränkungen und Nebenwirkungen ist bei Fertigarzneimitteln gesetzlich vorgeschrieben. Die Verpflichtung zum Beipackzettel mit bestimmten Inhalten ergibt sich für die Länder der Europäischen Union aus der „Richtlinie 2001/83/EG vom 6. November 2001 zur Schaffung eines Gemeinschaftskodexes für Humanarzneimittel“.

Ergänzende Community Beschreibung / Erläuterung

./.

Verknüpfungen / Bedingungen

./.

Weitere Attribute in diesem Zusammenhang

- Arzneimittel (vgl. S. 71)

Dosierempfehlungen [M264]

Community	<input checked="" type="checkbox"/> DE-FMCG	<input type="checkbox"/> AT-FMCG	<input checked="" type="checkbox"/> CH-FMCG
	<input type="checkbox"/> DE-DIY		
GDSN Attributname	catalogue_item_notification:catalogueItemNotification/catalogueItem/tradeltem/avpList/ stringAVP SET catalogue_item_notification:catalogueItemNotification/catalogueItem/tradeltem/avpList/stringAVP/ @attributeName = dosageRecommendation		
Status	Optional		
Hierarchiestufe	<input checked="" type="checkbox"/> Basisartikel (lowest level)		
Format	an..4000 (alphanumerisch, maximal 4000-stellig)		
Ausprägung/Wertebereich	./.		
Codeliste	./.		
Wiederholbarkeit	<input type="checkbox"/>		
Mehrsprachigkeit	<input type="checkbox"/>		

Definition

Empfehlungen, d.h. Anwendungshinweise zur Dosierung des Arzneimittels. z.B. Art und erforderlichenfalls Weg und Häufigkeit der Verabreichung, (falls nötig auch mit Angabe des genauen Zeitpunktes). Beispiel: 2 Tabletten alle 4 Stunden, 1 Teelöffel täglich, etc. Dosierangaben sind bei Fertigarzneimitteln gesetzlich vorgeschrieben.

Die Verpflichtung zum Beipackzettel mit bestimmten Inhalten ergibt sich für die Länder der Europäischen Union aus der "Richtlinie 2001/83/EG vom 6. November 2001 zur Schaffung eines Gemeinschaftskodexes für Humanarzneimittel".

Ergänzende Community Beschreibung / Erläuterung

./.

Verknüpfungen / Bedingungen

./.

Weitere Attribute in diesem Zusammenhang

- Arzneimittel (vgl. S. 71)

Hinweise zu Wechselwirkungen mit anderen Mitteln [M266]

Community	<input checked="" type="checkbox"/> DE-FMCG	<input type="checkbox"/> AT-FMCG	<input checked="" type="checkbox"/> CH-FMCG
	<input type="checkbox"/> DE-DIY		
GDSN Attributname	catalogue_item_notification:catalogueItemNotification/catalogueItem/tradeltem/avpList/stringAVP		
	SET catalogue_item_notification:catalogueItemNotification/catalogueItem/tradeltem/avpList/stringAVP/ @attributeName = drugSideEffectsAndWarnings		
Status	Optional		
Hierarchiestufe	<input checked="" type="checkbox"/> Basisartikel (lowest level)		
Format	an..4000 (alphanumerisch, maximal 4000-stellig)		
Ausprägung/Wertebereich	./.		
Codeliste	./.		
Wiederholbarkeit	<input type="checkbox"/>		
Mehrsprachigkeit	<input type="checkbox"/>		

Definition

Hier können Informationen, die vor Einnahme des Arzneimittels bekannt sein müssen, angegeben werden. Dies sind u.a. Gegenanzeigen, entsprechende Vorsichtsmaßnahmen für die Verwendung, Wechselwirkungen mit anderen Arzneimitteln und sonstige Wechselwirkungen (zum Beispiel mit Alkohol, Tabak, Nahrungsmitteln), die die Wirkungsweise des Arzneimittels beeinträchtigen können und gegebenenfalls besondere Warnhinweise.

Ergänzende Community Beschreibung / Erläuterung

./.

Verknüpfungen / Bedingungen

./.

Weitere Attribute in diesem Zusammenhang

– Arzneimittel (vgl. S. 71)

Basisartikel [M243]

Community	<input checked="" type="checkbox"/> DE-FMCG	<input checked="" type="checkbox"/> AT-FMCG	<input checked="" type="checkbox"/> CH-FMCG
	<input checked="" type="checkbox"/> DE-DIY		
GDSN Attributname	catalogue_item_notification:catalogueItemNotification/catalogueItem/tradeltem/ isTradeltemABaseUnit		
Status	Muss		
Hierarchiestufe	<input checked="" type="checkbox"/> Alle		
Format	Boolean		
Ausprägung/Wertebereich	- Ja (true) - Nein (false)		
Codeliste	./.		
Wiederholbarkeit	<input type="checkbox"/>		
Mehrsprachigkeit	<input type="checkbox"/>		

Definition

Angabe, ob es sich um einen Basisartikel der Artikelhierarchie handelt.

Ergänzende Community Beschreibung / Erläuterung

./.

Verknüpfungen / Bedingungen

./.

Weitere Attribute in diesem Zusammenhang

./.

Batterieinformationen

Um Konsumenten so viele Informationen wie möglich zur Kaufentscheidung zu liefern, können für batteriebetriebene Produkte spezielle Angaben zu Batterien bereitgestellt werden.

Verknüpfungen / Bedingungen

Die **Batterieinformationen** sind optional. Wenn Angaben gemacht werden, so müssen immer beide Informationen:

- Batterien enthalten (vgl. S. 76) und
 - Batterien erforderlich (vgl. S. 77)
- angegeben werden.

Aufgrund der vielfältigen Einsatzbereiche mit sehr unterschiedlichen Anforderungen bezüglich Spannung, Leistung und Kapazität gibt es heute Batterien in vielen Typen. Diese werden unterschieden beispielsweise nach

- chemischer Qualität in der zugrunde liegenden chemischen Redoxreaktion
- Zusammenschaltung von Zellen
- Zellengrößen.

Informationen zum **Batterietyp** sind optional und können nur gemacht werden, wenn Batterieinformationen angegeben wurden:

- Anzahl benötigte Batterien (vgl. S. 78)
- Anzahl eingebaute Batterien (vgl. S. 79)
- Batterieart (vgl. S. 80)
- Batteriegewicht / Maßeinheit (vgl. S. 81)
- Batterien eingebaut (vgl. S. 82)
- Batterie Technologie Typ (vgl. S. 83)

Die Gruppe der Batterietyp Informationen kann wiederholt werden.

Batterien enthalten [M111]

Community	<input checked="" type="checkbox"/> DE-FMCG	<input type="checkbox"/> AT-FMCG	<input checked="" type="checkbox"/> CH-FMCG
	<input checked="" type="checkbox"/> DE-DIY		
GDSN Attributname	battery_information:batteryInformationModule/ areBatteriesIncluded		
Status	Optional		
Hierarchiestufe	<input checked="" type="checkbox"/> Basisartikel (lowest level)		
Format	Boolean		
Ausprägung/Wertebereich	– Ja (true) – Nein (false)		
Codeliste	./.		
Wiederholbarkeit	<input type="checkbox"/>		
Mehrsprachigkeit	<input type="checkbox"/>		

Definition

Gibt an, ob Batterien im Artikel enthalten sind oder nicht.

Ergänzende Community Beschreibung / Erläuterung

./.

Verknüpfungen / Bedingungen

- Batterieinformationen (vgl. S. 75)

Weitere Attribute in diesem Zusammenhang

- Batterieinformationen (vgl. S. 75)

Batterien erforderlich [M112]

Community	<input checked="" type="checkbox"/> DE-FMCG	<input type="checkbox"/> AT-FMCG	<input checked="" type="checkbox"/> CH-FMCG
	<input checked="" type="checkbox"/> DE-DIY		
GDSN Attributname	battery_information:batteryInformationModule/areBatteriesRequired		
Status	Bedingt muss		
Hierarchiestufe	<input checked="" type="checkbox"/> Basisartikel (lowest level)		
Format	Boolean		
Ausprägung/Wertebereich	– Ja (true) – Nein (false)		
Codeliste	./.		
Wiederholbarkeit	<input type="checkbox"/>		
Mehrsprachigkeit	<input type="checkbox"/>		

Definition

Gibt an, ob Batterien benötigt werden, um den Artikel (z.B. elektronische Spiele) zu betreiben.

Ergänzende Community Beschreibung / Erläuterung

./.

Verknüpfungen / Bedingungen

- Batterieinformationen (vgl. S. 75)

Weitere Attribute in diesem Zusammenhang

- Batterieinformationen (vgl. S. 75)

Batterie Detailangaben**Anzahl benötigte Batterien [M117]**

Community	<input checked="" type="checkbox"/> DE-FMCG	<input type="checkbox"/> AT-FMCG	<input checked="" type="checkbox"/> CH-FMCG
	<input checked="" type="checkbox"/> DE-DIY		
GDSN Attributname	battery_information:batteryInformationModule/batteryDetail/ quantityOfBatteriesRequired		
Status	Bedingt optional		
Hierarchiestufe	<input checked="" type="checkbox"/> Basisartikel (lowest level)		
Format	n..10 (numerisch, maximal zehnstellig)		
Ausprägung/Wertebereich	0 – 9.999.999.999		
Codeliste	./.		
Wiederholbarkeit	<input type="checkbox"/>		
Mehrsprachigkeit	<input type="checkbox"/>		

Definition

Anzahl der Batterien, die benötigt werden, um das Produkt zu betreiben.

Ergänzende Community Beschreibung / Erläuterung

./.

Verknüpfungen / Bedingungen

- Batterieinformationen (vgl. S. 75)

Weitere Attribute in diesem Zusammenhang

- Batterieinformationen (vgl. S. 75)

Anzahl eingebaute Batterien [M116]

Community	<input checked="" type="checkbox"/> DE-FMCG	<input type="checkbox"/> AT-FMCG	<input checked="" type="checkbox"/> CH-FMCG
	<input checked="" type="checkbox"/> DE-DIY		
GDSN Attributname	battery_information:batteryInformationModule/batteryDetail/ quantityOfBatteriesBuiltIn		
Status	Bedingt optional		
Hierarchiestufe	<input checked="" type="checkbox"/> Basisartikel (lowest level)		
Format	n..10 (numerisch, maximal zehnstellig)		
Ausprägung/Wertebereich	0 – 9.999.999.999		
Codeliste	./.		
Wiederholbarkeit	<input type="checkbox"/>		
Mehrsprachigkeit	<input type="checkbox"/>		

Definition

Anzahl der im Artikel bei der Fertigung eingebauten Batterien. Dies umfasst Batterien, die gewechselt oder auch nicht gewechselt werden können.

Ergänzende Community Beschreibung / Erläuterung

./.

Verknüpfungen / Bedingungen

- Batterieinformationen (vgl. S. 75)

Weitere Attribute in diesem Zusammenhang

- Batterieinformationen (vgl. S. 75)

Batterieart [M115]

Community	<input checked="" type="checkbox"/> DE-FMCG	<input type="checkbox"/> AT-FMCG	<input checked="" type="checkbox"/> CH-FMCG
	<input checked="" type="checkbox"/> DE-DIY		
GDSN Attributname	battery_information:batteryInformationModule/batteryDetail/ batteryTypeCode		
Status	Bedingt optional		
Hierarchiestufe	<input checked="" type="checkbox"/> Basisartikel (lowest level)		
Format	Definierte Werte		
Ausprägung/Wertebereich	./.		
Codeliste	BatteryTypeCode im Codelistenkompendium		
Wiederholbarkeit	<input type="checkbox"/>		
Mehrsprachigkeit	<input type="checkbox"/>		

Definition

Art der Batterien, die zum Betrieb des Produktes erforderlich ist. Wenn z.B. "Batterien erforderlich" oder ".. enthalten" mit "Ja" - oder eine Anzahl der Batterien - angegeben wurde, wird die Angabe dieses Attributs empfohlen.

Ergänzende Community Beschreibung / Erläuterung

./.

Verknüpfungen / Bedingungen

- Batterieinformationen (vgl. S. 75)

Weitere Attribute in diesem Zusammenhang

- Batterieinformationen (vgl. S. 75)

Batteriegewicht / Maßeinheit [M118]

Community	<input checked="" type="checkbox"/> DE-FMCG	<input type="checkbox"/> AT-FMCG	<input checked="" type="checkbox"/> CH-FMCG
	<input checked="" type="checkbox"/> DE-DIY		
GDSN Attributname	battery_information:batteryInformationModule/batteryDetail/ batteryWeight battery_information:batteryInformationModule/batteryDetail/batteryWeight/ @measurementUnitCode		
Status	Bedingt optional		
Hierarchiestufe	<input checked="" type="checkbox"/> Basisartikel (lowest level)		
Format	n..15 (15,5) (numerisch, maximal 10 Vor- und maximal 5 Nachkommastellen)		
Ausprägung/Wertebereich	0,00001 - 9.999.999.999,99999 [Maßeinheit]		
Codeliste	MeasurementUnitCode im Codelistenkompendium		
Wiederholbarkeit	<input type="checkbox"/>		
Mehrsprachigkeit	<input type="checkbox"/>		

Definition

Das Gewicht der einzelnen eingebauten oder enthaltenen Batterie.

Ergänzende Community Beschreibung / Erläuterung

./.

Verknüpfungen / Bedingungen

Wenn ein Wert angegeben wird, so muss auch eine Maßeinheit übermittelt werden.

- Batterieinformationen (vgl. S. 75)

Weitere Attribute in diesem Zusammenhang

- Batterieinformationen (vgl. S. 75)

Batterien eingebaut [M113]

Community	<input checked="" type="checkbox"/> DE-FMCG	<input type="checkbox"/> AT-FMCG	<input checked="" type="checkbox"/> CH-FMCG
	<input checked="" type="checkbox"/> DE-DIY		
GDSN Attributname	battery_information:batteryInformationModule/batteryDetail/ areBatteriesBuiltIn		
Status	Bedingt optional		
Hierarchiestufe	<input checked="" type="checkbox"/> Basisartikel (lowest level)		
Format	Definierte Werte		
Ausprägung/Wertebereich	<ul style="list-style-type: none"> – TRUE (= Bestätigender Wert) – FALSE (= Negativer Wert) – NOT_APPLICABLE (= Angabe nicht notwendig/relevant) – UNSPECIFIED (= Keine Angabe) 		
Codeliste	NonBinaryLogicEnumerationCode im Codelistenkompendium		
Wiederholbarkeit	<input type="checkbox"/>		
Mehrsprachigkeit	<input type="checkbox"/>		

Definition

Dieser Code gibt an, ob Batterien während der Herstellung im Artikel eingebaut wurden und nicht ausgewechselt oder entfernt werden können.

Ergänzende Community Beschreibung / Erläuterung

./.

Verknüpfungen / Bedingungen

- Batterieinformationen (vgl. S. 75)

Weitere Attribute in diesem Zusammenhang

- Batterieinformationen (vgl. S. 75)

Batterie Technologie Typ [M114]

Community	<input checked="" type="checkbox"/> DE-FMCG	<input type="checkbox"/> AT-FMCG	<input checked="" type="checkbox"/> CH-FMCG
	<input checked="" type="checkbox"/> DE-DIY		
GDSN Attributname	battery_information:batteryInformationModule/batteryDetail/ batteryTechnologyTypeCode		
Status	Bedingt optional		
Hierarchiestufe	<input checked="" type="checkbox"/> Basisartikel (lowest level)		
Format	Definierte Werte		
Ausprägung/Wertebereich	./.		
Codeliste	BatteryTechnologyTypeCodeim Codelistenkompendium		
Wiederholbarkeit	<input checked="" type="checkbox"/>		
Mehrsprachigkeit	<input type="checkbox"/>		

Definition

Typ der im Produkt genutzten Batteriefamilie (z.B. Lithium, NiMH).

Ergänzende Community Beschreibung / Erläuterung

./.

Verknüpfungen / Bedingungen

- Batterieinformationen (vgl. S. 75)

Weitere Attribute in diesem Zusammenhang

- Batterieinformationen (vgl. S. 75)

Bestelleinheit [M244]

Community	<input checked="" type="checkbox"/> DE-FMCG	<input checked="" type="checkbox"/> AT-FMCG	<input checked="" type="checkbox"/> CH-FMCG
	<input checked="" type="checkbox"/> DE-DIY		
GDSN Attributname	catalogue_item_notification:catalogueItemNotification/catalogueItem/tradeltem/ isTradeltemAnOrderableUnit		
Status	Muss		
Hierarchiestufe	<input checked="" type="checkbox"/> Alle		
Format	Boolean		
Ausprägung/Wertebereich	– Ja (true) – Nein (false)		
Codeliste	./.		
Wiederholbarkeit	<input type="checkbox"/>		
Mehrsprachigkeit	<input type="checkbox"/>		

Definition

Angabe, ob es sich bei dem Artikel - wie vom Informationsprovider angegeben - um eine Bestelleinheit handelt, für die Bestellungen vom Kunden akzeptiert werden. Ist die Artikelbasis oder Verpackungseinheit nicht einzeln zu bestellen, sondern nur mehrfach innerhalb einer Um- oder Transportverpackung, ist hier "Nein" anzugeben. Stattdessen ist dann die betreffende Um- oder Transportverpackung als Bestelleinheit zu kennzeichnen.

Ergänzende Community Beschreibung / Erläuterung

Es ist möglich, die Artikelbasis und jede weitere Verpackungseinheit innerhalb der Artikelhierarchie separat als Bestelleinheit zu definieren.

Tipps / Praxisbeispiele

Ltd. GDSN Regel 312 "isTradeltemAnOrderableUnit must be True for at least one GTIN within a hierarchical configuration" muss mindestens für einen Level in der Hierarchie "Bestelleinheit = Ja" angegeben werden. Dies gilt auch für Pfandartikel, obwohl viele Pfandartikel keine Bestelleinheiten sind.

Hinweis: Eine Änderung dieser GDSN Regel ist für Pfandartikel beantragt.

Ausfüllhinweis 1

Eine Artekelebene wird mit Artikelstatus "Bestelleinheit" gekennzeichnet, wenn sie durch einen Händler bestellt werden kann.

Ausfüllhinweis 2

Jede publizierte Artikelhierarchie beinhaltet mind. eine Bestelleinheit.

Ausfüllhinweis 3

In manchen Fällen können auch mehrere Artekebenen mit dem Artikelstatus "Bestelleinheit" in einer Artikelhierarchie gekennzeichnet werden.

Verknüpfungen / Bedingungen

./.

Weitere Attribute in diesem Zusammenhang

./.

Bewegungskennzeichen / transaktionsrelevante Datumsangaben

Jeder Artikel wird mit einem vom Datenverantwortlichen gesetzten Gültig-ab Datum/Zeit (Effective Date) gekennzeichnet. Das Gültig-ab Datum/Zeit bestimmt, ab wann die Stammdaten in dieser Version gültig werden. Die Gültigkeit der Version endet mit dem Gültig-ab Datum/Zeit der nachfolgenden Version.

Mit dem Bewegungskennzeichen / Artikelstatus wird der Status des Artikels bzw. falls vorhanden der kompletten Artikelhierarchie angegeben. Mit dem Bewegungskennzeichen / Artikelstatus wird angegeben, ob ein Artikel neu hinzugefügt wurde (ADD), geändert wurde (CHANGE_BY_REFRESH), korrigiert wurde (CORRECT) oder gelöscht wurde (DELETE). Das Bewegungskennzeichen / Artikelstatus wird in GDSN nicht auf jeder einzelnen Hierarchieebene angegeben, sondern bezieht sich auf die komplette Artikelhierarchie. Sendet der Datenverantwortliche Aktualisierungen an den Pool (Änderungen, Korrekturen, Löschungen), so wird die aktuelle Version durch die neue Version überschrieben. Der Datenpool hält also keine Artikelversionen vor. Die Verwaltung der Versionen muss der Datenempfänger intern vornehmen.

Somit bestimmt die Kombination aus Bewegungskennzeichen / Artikelstatus und dem Gültig-ab Datum/Zeit den Produktlebenszyklus eines Artikels mit seiner Artikelhierarchie.

Einen Sonderfall stellen Löschungen dar. Das Bewegungskennzeichen / Artikelstatus Löschung (DELETE) bedeutet nicht, dass der Lebenszyklus eines Artikels endet, sondern lediglich, dass die Auslieferung weiterer Aktualisierungen an einen bestimmten Datenempfänger (GLN) ausgesetzt wird. Dies erwirkt der Lieferant dadurch, dass er seine Publikation an den betreffenden Datenempfänger löscht. Das bedeutet, dass der Artikel weiterhin aktiv ist und ggf. an weitere Empfänger versendet wird. Zum Beenden des Produktlebenszyklus eines Artikels erzeugt der Datenverantwortliche eine Änderungsnachricht und setzt das entsprechende "Auslaufdatum/-zeit" (Discontinued Date Time) oder "Löschdatum/-zeit" (Cancelled Date Time).

Das versendete Bewegungskennzeichen / Artikelstatus, welches vom Datenverantwortlichen gesetzt wird, ist nicht immer zwangsläufig das gleiche, was dem Datenempfänger übermittelt wird. Im Falle einer Erstbelieferung eines neuen Datenempfängers erhält der Datenempfänger einen Artikel, der das Bewegungskennzeichen / Artikelstatus "Änderung" oder "Korrektur" hat, als Neuanlage. Das Bewegungskennzeichen / Artikelstatus hängt somit auch vom Status der Synchronisierung einer Artikelhierarchie mit dem Datenempfänger ab.

Hinweis:

Nach den Basisvereinbarungen zwischen Handel und Industrie sollte der Datenverantwortliche den Markt mindestens sechs Wochen im Voraus über Neuanlagen, Änderungen, Löschungen und Reaktivierungen von Artikeln und Verpackungseinheiten informieren. Das Gültig-ab Datum/Zeit einer neuen Stammdatenversion soll daher bei Einstellung in den Datenpool möglichst futurisiert sein, d.h. in der Zukunft liegen.

Bewegungskennzeichen / Artikelstatus [M001]

Community	<input checked="" type="checkbox"/> DE-FMCG	<input checked="" type="checkbox"/> AT-FMCG	<input checked="" type="checkbox"/> CH-FMCG
	<input checked="" type="checkbox"/> DE-DIY		
GDSN Attributname	catalogue_item_notification:catalogueItemNotificationMessage/ transaction/documentCommand/ documentCommandHeader/@type		
Status	Muss		
Hierarchiestufe	<input checked="" type="checkbox"/> Alle		
Format	Definierte Werte		
Ausprägung/Wertebereich	./.		
Codeliste	DocumentCommandEnumerationCode im Codelistenkompendium		
Wiederholbarkeit	<input type="checkbox"/>		
Mehrsprachigkeit	<input type="checkbox"/>		

Definition

Das Bewegungskennzeichen / Artikelstatus spezifiziert die Aktion, welche für den jeweiligen Artikel mit seiner Hierarchie durchgeführt werden soll:

- ADD – Die empfangende Applikation wird angewiesen, den Artikel mit seiner Hierarchie zu speichern (neu zu übernehmen).
- CHANGE_BY_REFRESH – Die empfangende Applikation wird angewiesen, den existierenden Artikel mit seiner Hierarchie zu aktualisieren.
- CORRECT – Die empfangende Applikation wird angewiesen, den existierenden Artikel mit seiner Hierarchie zu aktualisieren (korrigieren). Dabei sollen bestimmte marktspezifische Plausibilitätsprüfungen ausgesetzt werden. Die syntaktischen und inhaltlichen Regeln bleiben weiterhin erhalten. Dieses Kennzeichen wird verwendet, um zu unterdrücken, dass bestimmte Validierungsregeln verhindern, dass Daten verändert werden können. Dies sollte nur zur Korrektur verwendet werden und, wenn die Korrektur der Daten die Integrität und die Datenkonsistenz dieser Daten nicht verletzt.
- DELETE – Die empfangende Applikation wird angewiesen, den Artikel mit seiner Hierarchie zu löschen.

Ergänzende Community Beschreibung / Erläuterung

Zusammen mit dem Gültig-ab Datum/Zeit (vgl. S. 90) steuert das Bewegungskennzeichen / Artikelstatus die Übernahme in den Datenpool und kennzeichnet gleichzeitig den Status der gelieferten Artikelhierarchie.

In GDSN wird das Bewegungskennzeichen / Artikelstatus als Kopfsatzinformation in einer Artikelhierarchie verwendet. D.h. auf Ebene der einzelnen Artikeleinheiten einer Artikelhierarchie gibt es kein Bewegungskennzeichen / Artikelstatus. Alle Artikeleinheiten innerhalb der Artikelhierarchie werden gemeinsam über ein Bewegungskennzeichen / Artikelstatus gekennzeichnet.

Die folgende Übersicht zeigt einen Vergleich der Anwendung der Bewegungskennzeichen / Artikelstatus im GDSN:

ID	Bedeutung	GDSN	Kommentar
1	Neuanlage	ADD	
2	Änderung	CHANGE_BY_REFRESH	
3	Korrektur	CORRECT	Im WS1 musste bei einer Korrektur immer dasselbe Gültig-ab-Datum/Zeit verwendet werden. In GDSN besteht diese Abhängigkeit nicht mehr.
4	Löschung	CHANGE_BY_REFRESH in Kombination mit Auslaufdatum/-zeit bzw. Löschdatum/-zeit	Um eine Artikeleinheit in GDSN komplett aus dem Verkehr zu ziehen, erzeugt der Datenlieferant eine Artikel Version mit dem Bewegungskennzeichen / Artikelstatus CHANGE_BY_REFRESH und setzt das "Auslaufdatum/-zeit" (Discontinued Date Time) Wurde ein Artikel nur als Stammdatensatz abgelegt, aber physisch nie produziert, so muss der Datenlieferant anstelle des Auslaufdatums das "Löschdatum/-zeit" (Cancelled Date Time) setzen..
5	N/A	DELETE (Publikation)	Das Bewegungskennzeichen / Artikelstatus "DELETE" kann vom Datenverantwortlichen in GDSN nicht aktiv übermittelt werden, sondern wird vom Datenpool gesetzt, wenn der Datenlieferant die Publikation einer Artikelhierarchie an einen Datenempfänger löscht.
6	Keine Änderung	N/A	Da in GDSN die komplette Artikelhierarchie gemeinsames Bewegungskennzeichen / Artikelstatus hat, ist eine Kennzeichnung "Keine Änderung" für einzelne Artikeleinheiten nicht notwendig und auch gar nicht mehr möglich.
7	Vorgezogene Neuanlage	CORRECT oder CHANGED_BY_REFRESH und „Verfügbarkeit: Startdatum und –zeit“ muss auf ein früheres Datum gesetzt werden.	Ein explizites Bewegungskennzeichen / Artikelstatus "vorgezogene Neuanlage" existiert in GDSN nicht. Dies kann jedoch unter Verwendung von CORRECT oder CHANGED_BY_REFRESH und Setzen eines entsprechenden Datums bei "Verfügbarkeit: Startdatum und –zeit" erwirkt werden. Dies ist jedoch nur erlaubt, wenn das Datum von "Verfügbarkeit: Startdatum und –zeit" in der Zukunft liegt. Andernfalls ist dies nicht möglich.
8	Reaktivierung	CORRECT und Entfernen des vormals gesetzten Auslaufdatums (Discontinued Date)	Um einen als gelöscht gekennzeichneten Artikel in GDSN wieder zu reaktivieren, muss der Datenlieferant das Bewegungskennzeichen / Artikelstatus "CORRECT" setzen und das Auslaufdatum aus dem Datensatz entfernen.

Beispiele:

- ADD: Neuer Artikel
- CHANGE_BY_REFRESH: Geplante Änderungen für einen Artikel, z.B. Bruttogewicht erhöht sich um 10 % (also weniger als die erlaubten 20 % im Rahmen der GTIN Vergaberegeln)
- CORRECT: Korrektur von Falscheingaben, Tippfehlern, z.B. anstelle 110 Gramm wurden fälschlich nur 11 Gramm angegeben (Korrekturen werden nicht überprüft hinsichtlich der GTIN Vergaberegeln)

Verknüpfungen / Bedingungen

- Bewegungskennzeichen / transaktionsrelevante Datumsangaben (vgl. S. 85)

Weitere Attribute in diesem Zusammenhang

- Bewegungskennzeichen / transaktionsrelevante Datumsangaben (vgl. S. 85)

Gültig-ab Datum/Zeit [M002]

Community	<input checked="" type="checkbox"/> DE-FMCG	<input checked="" type="checkbox"/> AT-FMCG	<input checked="" type="checkbox"/> CH-FMCG
	<input checked="" type="checkbox"/> DE-DIY		
GDSN Attributname	catalogue_item_notification:catalogueItemNotification/catalogueItem/tradeltem/tradeltemSynchronisationDates/ effectiveDateTime		
Status	Muss		
Hierarchiestufe	<input checked="" type="checkbox"/> Alle		
Format	Date / Time		
Ausprägung/Wertebereich	./.		
Codeliste	./.		
Wiederholbarkeit	<input type="checkbox"/>		
Mehrsprachigkeit	<input type="checkbox"/>		

Definition

Datum, zu dem die Informationsinhalte gültig werden. Dieses Datum kann sowohl für die Neuanlage eines Artikels als auch für Änderungen an bestehenden Artikeln genommen werden. In diesem Falle kennzeichnet das Datum die Gültigkeit der Änderung.

Ergänzende Community Beschreibung / Erläuterung

./.

Verknüpfungen / Bedingungen

- Bewegungskennzeichen / transaktionsrelevante Datumsangaben (vgl. S. 85)

Jede einzelne Stammdatenversion eines Artikels und seiner Artikeleinheiten besitzt ein eigenes Gültig-ab Datum/Zeit. Im Zusammenspiel mit dem Bewegungskennzeichen / Artikelstatus (vgl. S. 86) steuert es die Übernahme in den Datenpool.

Bitte nicht verwechseln mit dem "Letzte Änderung" Datum/Zeit (vgl. S. 245).

Weitere Attribute in diesem Zusammenhang

- Bewegungskennzeichen / transaktionsrelevante Datumsangaben (vgl. S. 85)

Verfügbarkeit: Startdatum und –zeit [M005]

Community	<input checked="" type="checkbox"/> DE-FMCG	<input checked="" type="checkbox"/> AT-FMCG	<input checked="" type="checkbox"/> CH-FMCG
	<input checked="" type="checkbox"/> DE-DIY		
GDSN Attributname	delivery_purchasing_information:deliveryPurchasingInformationModule/ deliveryPurchasingInformation/ startAvailabilityDateTime		
Status	Muss		
Hierarchiestufe	<input checked="" type="checkbox"/> Alle		
Format	Date / Time		
Ausprägung/Wertebereich	./.		
Codeliste	./.		
Wiederholbarkeit	<input type="checkbox"/>		
Mehrsprachigkeit	<input type="checkbox"/>		

Definition

Datum und Zeit, ab dem der Artikel vom Lieferanten verfügbar wird, inkl. Saisonware.

Ergänzende Community Beschreibung / Erläuterung

./.

Verknüpfungen / Bedingungen

- Bewegungskennzeichen / transaktionsrelevante Datumsangaben (vgl. S. 85)

Weitere Attribute in diesem Zusammenhang

- Bewegungskennzeichen / transaktionsrelevante Datumsangaben (vgl. S. 85)

Verfügbarkeit: Enddatum und –zeit [M006]

Community	<input checked="" type="checkbox"/> DE-FMCG	<input checked="" type="checkbox"/> AT-FMCG	<input checked="" type="checkbox"/> CH-FMCG
	<input type="checkbox"/> DE-DIY		
GDSN Attributname	delivery_purchasing_information:deliveryPurchasingInformationModule/ deliveryPurchasingInformation/ endAvailabilityDateTime		
Status	Optional		
Hierarchiestufe	<input checked="" type="checkbox"/> Alle		
Format	Date / Time		
Ausprägung/Wertebereich	./.		
Codeliste	./.		
Wiederholbarkeit	<input type="checkbox"/>		
Mehrsprachigkeit	<input type="checkbox"/>		

Definition

Datum und Zeit, ab dem der Artikel vom Datenverantwortlichen nicht mehr verfügbar ist. Dies beinhaltet auch saisonale Verfügbarkeit sowie temporäre Artikel oder Dienstleistungen.

Ergänzende Community Beschreibung / Erläuterung

./.

Verknüpfungen / Bedingungen

- Bewegungskennzeichen / transaktionsrelevante Datumsangaben (vgl. S. 85)

Weitere Attribute in diesem Zusammenhang

- Bewegungskennzeichen / transaktionsrelevante Datumsangaben (vgl. S. 85)

Löschdatum/-zeit [M003]

Community	<input checked="" type="checkbox"/> DE-FMCG	<input checked="" type="checkbox"/> AT-FMCG	<input checked="" type="checkbox"/> CH-FMCG
	<input checked="" type="checkbox"/> DE-DIY		
GDSN Attributname	catalogue_item_notification:catalogueItemNotification/catalogueItem/tradeltem/tradeltemSynchronisationDates/ cancelledDateTime		
Status	Optional		
Hierarchiestufe	<input checked="" type="checkbox"/> Alle		
Format	Date / Time		
Ausprägung/Wertebereich	./.		
Codeliste	./.		
Wiederholbarkeit	<input type="checkbox"/>		
Mehrsprachigkeit	<input type="checkbox"/>		

Definition

Teilt die Löschung eines Artikels mit, der niemals existiert hat und niemals existieren wird, aber möglicherweise den Einkäufern angeboten wurde. Erneuter Gebrauch der GTIN 12 Monate nach dem Löschdatum zulässig.

Ergänzende Community Beschreibung / Erläuterung

./.

Verknüpfungen / Bedingungen

- Bewegungskennzeichen / transaktionsrelevante Datumsangaben (vgl. S. 85)

Das Löschdatum kann zum Zwecke der Reaktivierung eines Artikels zurückgesetzt bzw. entfernt werden. Hierzu muss zwingend das Bewegungskennzeichen / Artikelstatus = CORRECT gesetzt werden. Dabei darf das Löschdatum nicht kleiner sein als das gestrige Datum.

Wurde ein Löschdatum angegeben, so ist die Angabe

- Auslaufdatum/-zeit (vgl. S. 94)

nicht möglich.

Weitere Attribute in diesem Zusammenhang

- Bewegungskennzeichen / transaktionsrelevante Datumsangaben (vgl. S. 85)

Auslaufdatum/-zeit [M004]

Community	<input checked="" type="checkbox"/> DE-FMCG	<input checked="" type="checkbox"/> AT-FMCG	<input checked="" type="checkbox"/> CH-FMCG
	<input checked="" type="checkbox"/> DE-DIY		
GDSN Attributname	catalogue_item_notification:catalogueItemNotification/catalogueItem/tradeltem/tradeltemSynchronisationDates/ discontinuedDateTime		
Status	Optional		
Hierarchiestufe	<input checked="" type="checkbox"/> Alle		
Format	Date / Time		
Ausprägung/Wertebereich	./.		
Codeliste	./.		
Wiederholbarkeit	<input type="checkbox"/>		
Mehrsprachigkeit	<input type="checkbox"/>		

Definition

Teilt das Datum mit, ab dem der Artikel nicht mehr hergestellt wird. Erneute Nutzung der GTIN nach 48 Monaten zulässig, wobei Kleidung ausdrücklich ausgenommen wird - hier beträgt die Frist 30 Monate. Weitere Ausnahmen gelten für spezialisierte Produkte (z. B. Stahlträger).

Ergänzende Community Beschreibung / Erläuterung

./.

Verknüpfungen / Bedingungen

- Bewegungskennzeichen / transaktionsrelevante Datumsangaben (vgl. S. 85)

Das Auslaufdatum/-zeit kann zum Zwecke der Reaktivierung eines Artikels zurückgesetzt bzw. entfernt werden. Hierzu muss zwingend das Bewegungskennzeichen / Artikelstatus = CORRECT gesetzt werden. Dabei darf das Auslaufdatum/-zeit nicht kleiner sein als das gestrige Datum.

Das Auslaufdatum/-zeit darf nur aktualisiert werden, wenn das Bewegungskennzeichen / Artikelstatus = CORRECT gesetzt wurde.

Wurde ein Auslaufdatum/-zeit angegeben, so ist die Angabe

- Löschedatum/-zeit (vgl. S. 93)

nicht möglich.

Weitere Attribute in diesem Zusammenhang

- Bewegungskennzeichen / transaktionsrelevante Datumsangaben (vgl. S. 85)

Publikationsdatum/-zeit [M007]

Community	<input checked="" type="checkbox"/> DE-FMCG	<input checked="" type="checkbox"/> AT-FMCG	<input checked="" type="checkbox"/> CH-FMCG
	<input checked="" type="checkbox"/> DE-DIY		
GDSN Attributname	catalogue_item_notification:catalogueItemNotification/catalogueItem/tradeltem/tradeltemSynchronisationDates/ publicationDateTime		
Status	Optional		
Hierarchiestufe	<input checked="" type="checkbox"/> Basisartikel (lowest level)		
Format	Date / Time		
Ausprägung/Wertebereich	./.		
Codeliste	./.		
Wiederholbarkeit	<input type="checkbox"/>		
Mehrsprachigkeit	<input type="checkbox"/>		

Definition

Datum und Zeit, an dem alle statistischen Daten, die sich auf den Artikel beziehen, sichtbar werden und synchronisiert werden können.

Ergänzende Community Beschreibung / Erläuterung

Das Publikationsdatum/-zeit hat keine Transaktionsrelevanz. Es muss aber für die Synchronisation via GDSN angegeben werden.

Tipp: Da das Publikationsdatum/-zeit keine Transaktionsrelevanz hat, kann das Datum der Neuanlage des Artikels angegeben werden.

Verknüpfungen / Bedingungen

./.

Weitere Attribute in diesem Zusammenhang

- Bewegungskennzeichen / transaktionsrelevante Datumsangaben (vgl. S. 85)

Frühestes Versanddatum/-zeit [M397]

Community	<input checked="" type="checkbox"/> DE-FMCG	<input checked="" type="checkbox"/> AT-FMCG	<input checked="" type="checkbox"/> CH-FMCG
	<input checked="" type="checkbox"/> DE-DIY		
GDSN Attributname	delivery_purchasing_information:deliveryPurchasingInformationModule/ deliveryPurchasingInformation/ firstShipDateTime		
Status	Bedingt muss		
Hierarchiestufe	<input checked="" type="checkbox"/> Alle		
Format	Date / Time		
Ausprägung/Wertebereich	./.		
Codeliste	./.		
Wiederholbarkeit	<input type="checkbox"/>		
Mehrsprachigkeit	<input type="checkbox"/>		

Definition

Angabe des frühesten Versanddatums (mit Zeit) des Artikels, unabhängig vom Versandort.

Ergänzende Community Beschreibung / Erläuterung

./.

Verknüpfungen / Bedingungen

Diese Angabe muss¹ gemacht werden, wenn eine Angabe bei

– Vorläufiger Artikelstatus: Code (vgl. S. 460)

gemacht wird. Ansonsten ist diese Angabe optional.

Wenn „Frühestes Versanddatum/-zeit“ kleiner oder gleich dem aktuellen Datum ist, darf

– Vorläufiger Artikelstatus: Code (vgl. S. 460)

nicht gleich ‚PRELIMINARY‘ (= Vorläufiger Status) sein.

Weitere Attribute in diesem Zusammenhang

– Vorläufiger Artikelstatus: Code (vgl. S. 460)

¹ **Für die Zielmärkte Deutschland und Österreich wird empfohlen, dieses Attribut (noch) nicht zu nutzen! Im WS|Publishing ist das Attribut deshalb derzeit (noch) nicht pflegbar!**

Das Attribut Frühestes Versanddatum /-zeit ist im Zusammenhang mit dem Attribut Vorläufiger Artikelstatus: Code eingeführt worden. Die Nutzung dieser beiden Attribute ist vorerst für die Zielmärkte Deutschland und Österreich nicht empfohlen.

Biergrad [M110]

Community	<input checked="" type="checkbox"/> DE-FMCG	<input type="checkbox"/> AT-FMCG	<input checked="" type="checkbox"/> CH-FMCG
	<input type="checkbox"/> DE-DIY		
GDSN Attributname	alcohol_information:alcoholInformationModule/alcoholInformation/ degreeOfOriginalWort		
Status	Bedingt muss		
Hierarchiestufe	<input checked="" type="checkbox"/> Basisartikel (lowest level)		
Format	n..3 (3,1) (numerisch, max. zwei Vorkommastellen und ggf. eine Nachkommastelle)		
Ausprägung/Wertebereich	0,0 - 60,0 [Grad Plato]		
Codeliste	./.		
Wiederholbarkeit	<input type="checkbox"/>		
Mehrsprachigkeit	<input type="checkbox"/>		

Definition

Grad des Stammwürzegehaltes im Bier (Grad Plato).

Ergänzende Community Beschreibung / Erläuterung

Das in Deutschland und Österreich angewandte Besteuerungssystem richtet sich nach dem so genannten Stammwürzegehalt des Bieres in Grad Plato. Bei diesem höchst komplizierten System wird vom Fertigfabrikat Bier auf die unvergorene Würze zurückgerechnet.

Deutschland und Österreich haben sich zusammen mit vielen anderen EG-Mitgliedstaaten für die Besteuerung des Bieres nach **Grad Plato der Stammwürze** - dem so genannten **Stammwürzegehalt** - entschieden. Dieses führt zu einem höchst komplizierten Besteuerungssystem.

Der **Stammwürzegehalt** bezeichnet den Anteil der aus dem Malz gelösten Stoffe in der noch unvergorenen Würze. Das sind vor allem der Malzzucker, daneben aber auch Eiweiß, Vitamine, Mineralien und Aromastoffe. Bei der Gärung wird daraus mithilfe der Hefe rund ein Drittel Alkohol, ein Drittel Kohlensäure und ein Drittel Restextrakt. Je höher der Stammwürzegehalt, desto stärker also das Bier. **Grad Plato** bestimmt dabei die Dichte der gekochten und gefilterten Würze in Zuckerspindelgraden, d.h. den **Zuckergehalt der Würze**. Die Bezeichnung geht auf den Physiker Dr. F. Plato zurück. Im Biersteuerrecht ist Grad Plato der Stammwürzegehalt in Gramm je 100 g Bier. Dabei wird vom Extraktgehalt (Gehalt an nicht flüchtigen gelösten Stoffen) sowie dem Alkoholgehalt des genussfertigen Bieres auf die unvergorene Würze zurückgerechnet. Dies wird mithilfe der sog. **Großen Ballingschen Formel** bewerkstelligt: (A = Alkohol, E = Extrakt, je in Gewichtshundertteilen). Diese rückwärtsgewandte Besteuerung vom Fertigfabrikat (genussfertiges Bier) auf die Beschaffenheit eines Rohstoffes (unvergorene Würze) ist innerhalb des Verbrauchsteuerrechts einmalig.

Der Biersteuer unterliegen folgende Erzeugnisse:

- **Bier aus Malz,**
- **Mischungen von Bier mit nichtalkoholischen Getränken.**

Alkoholfreies Bier (Alkoholgehalt bis 0,5 % Vol.) unterliegt **nicht** der Biersteuer.

Verknüpfungen / Bedingungen

Die Angabe muss für Biere angegeben werden, d.h. wenn beim

- GPC – GS1 Global Product Classification: GPC Brick Code (vgl. S. 203)

bestimmte Warengruppen angegeben wurden (vgl. Kompendium CODELISTEN / WARENGRUPPENBEDINGUNGEN, Warengruppenbedingungen "Biergrad"). Andernfalls ist eine Angabe nicht möglich.

Weitere Attribute in diesem Zusammenhang

./.

Biozid [M251]

Community	<input checked="" type="checkbox"/> DE-FMCG	<input checked="" type="checkbox"/> AT-FMCG	<input type="checkbox"/> CH-FMCG
	<input checked="" type="checkbox"/> DE-DIY		
GDSN Attributname	regulated_trade_item:regulatedTradeltemModule/regulatoryInformation/avpList/stringAVP		
	SET regulated_trade_item:regulatedTradeltemModule/regulatoryInformation/avpList/stringAVP/@attributeName = isTradeltemRegulationCompliant		
	SET regulated_trade_item:regulatedTradeltemModule/regulatoryInformation/regulationTypeCode = BIOCIDES_REGULATION		
Status	Muss (DE)		
	Kein Muss für Pfandartikel Leergut		
	Optional (AT)		
Hierarchiestufe	<input checked="" type="checkbox"/> Basisartikel (lowest level)		
Format	Definierte Werte		
Ausprägung/Wertebereich	– TRUE (= Bestätigender Wert)		
	– NOT_APPLICABLE (= Angabe nicht notwendig/relevant)		
Codeliste	NonBinaryLogicEnumerationCode im Codelistenkompendium		
Wiederholbarkeit	<input type="checkbox"/>		
Mehrsprachigkeit	<input type="checkbox"/>		

Definition

Angabe, ob es sich um ein Biozid-Produkt handelt oder nicht. Grundlage hierfür ist die EU Verordnung 528/2012 über Biozidprodukte.

Ergänzende Community Beschreibung / Erläuterung

Die Verordnung (EU) No. 528/2012 regelt die Bereitstellung und die Verwendung von Biozidprodukten auf dem Markt bei gleichzeitiger Sicherstellung eines hohen Schutzniveaus für die Gesundheit von Mensch und Tier und der Umwelt. Eine Liste gibt die Wirkstoffe an, die in Biozid-Produkten verwendet werden dürfen sowie die Zulassung von Biozid-Produkten.

Für die Kommunikation hin zum Konsumenten, ist bei jeglicher Art von Werbung der folgende Hinweis aufzuführen: "Biozide sicher verwenden. Vor Gebrauch Kennzeichnung und Produktinformation lesen." Das Wort Biozide, darf dabei durch genaue Beschreibung der Produktart, für die geworben wird, wie z.B. Holzschutzmittel oder Desinfektionsmittel ersetzt werden.

Es sind alle Produkte betroffen, deren Wirkstoffe und Zubereitungen bei "Inverkehrbringen" dazu bestimmt sind, auf chemischen oder biologischem Wege Schadorganismen zu zerstören, abzuschrecken, unschädlich zu machen, Schädigungen durch sie zu verhindern oder sie in anderer Weise zu bekämpfen.

Verknüpfungen / Bedingungen

Biozid muss immer angegeben werden, außer wenn es sich um Pfandartikel Leergut (Ist der Pfandartikel Leergut = ja) (vgl. S. 359) handelt.

Weitere Attribute in diesem Zusammenhang

./.

Brenndauer / Maßeinheit [M183]

Community	<input checked="" type="checkbox"/> DE-FMCG	<input type="checkbox"/> AT-FMCG	<input checked="" type="checkbox"/> CH-FMCG
	<input checked="" type="checkbox"/> DE-DIY		
GDSN Attributname	product_characteristics:productCharacteristicsModule/ productCharacteristics/ productCharacteristicValueMeasurement product_characteristics:productCharacteristicsModule/ productCharacteristics/productCharacteristicValueMeasurement/ @measurementUnitCode SET productCharacteristicCode = averageLife		
Status	Optional		
Hierarchiestufe	<input checked="" type="checkbox"/> Basisartikel (lowest level)		
Format	n..15 (15,5) (numerisch, maximal 10 Vor- und maximal 5 Nachkommastellen)		
Ausprägung/Wertebereich	0,00001 - 9.999.999.999,99999 [Maßeinheit]		
Codeliste	MeasurementUnitCode im Codelistenkompendium		
Wiederholbarkeit	<input type="checkbox"/>		
Mehrsprachigkeit	<input type="checkbox"/>		

Definition

Die Brenndauer, die der Verbraucher für diesen Artikel erwarten kann. Beispielsweise kann bei Glühbirnen die durchschnittliche Brenndauer 1700 Stunden sein, bei einer Kerze 8 Stunden.

Ergänzende Community Beschreibung / Erläuterung

Es ist die durchschnittliche Brenndauer des Artikels anzugeben, die der Verbraucher erwarten kann.

Beispiele:

Brenndauer einer Glühbirne: 1700 Stunden

Angabe: **1700** Maßeinheit **HUR** (= Stunden)

Brenndauer einer Kerze: 8 Stunden

Angabe: **8** Maßeinheit **HUR** (= Stunden)

Verknüpfungen / Bedingungen

Wenn ein Wert angegeben wird, so muss auch eine Maßeinheit übermittelt werden.

Weitere Attribute in diesem Zusammenhang

./.

Bruttogewicht / Maßeinheit [M279]

Community	<input checked="" type="checkbox"/> DE-FMCG	<input checked="" type="checkbox"/> AT-FMCG	<input checked="" type="checkbox"/> CH-FMCG
	<input checked="" type="checkbox"/> DE-DIY		
GDSN Attributname	trade_item_measurements:tradeltemMeasurementsModule/ tradeltemMeasurements/tradeltemWeight/ grossWeight trade_item_measurements:tradeltemMeasurementsModule/ tradeltemMeasurements/tradeltemWeight/grossWeight/ @measurementUnitCode		
Status	Muss		
Hierarchiestufe	<input checked="" type="checkbox"/> Alle		
Format	n..15 (15,5) (numerisch, maximal 10 Vor- und maximal 5 Nachkommastellen)		
Ausprägung/Wertebereich	0,00001 - 9.999.999.999,99999 [Maßeinheit]		
Codeliste	MeasurementUnitCode im Codelistenkompendium		
Wiederholbarkeit	<input type="checkbox"/>		
Mehrsprachigkeit	<input type="checkbox"/>		

Definition

Bruttogewicht der Artikeleinheit, inklusive des gesamten Verpackungsmaterials, auch das der enthaltenen Verpackungseinheiten. (Auf Palettenebene ist auch das Gewicht der Palette selbst enthalten.)

Ergänzende Community Beschreibung / Erläuterung

Die Angabe des Bruttogewichts wird für die Lageroptimierung und Logistik benötigt.

Das Bruttogewicht ist das Nettogewicht des Artikels zuzüglich des Gewichts des gesamten Verpackungsmaterials. Bei einer Verpackungseinheit impliziert dies auch das Verpackungsmaterial der darin enthaltenen Verpackungseinheiten. Wird eine Palette als Verpackungseinheit beschrieben, gehört dazu auch das Gewicht der Palette selbst.

Bei Materialien wie Holz oder Karton kann das Gewicht aufgrund von Witterungseinflüssen variieren. Für das Bruttogewicht ist hier der Erfahrungsmittelwert anzugeben.

Bei gewichtsvariabler Ware wird das Bruttogewicht einer durchschnittlichen Einheit eingepflegt.

Beispiel:

Mischdisplay (Basissortiment) mit vier Sorten Shampoo (je 25 Flaschen):

Gewicht der einzelnen Flasche:	270 g	
Gewicht der Verpackung des Basissortiments:	1250 g	
Bruttogewicht des Basissortiments:	-----	
4 (Sorten) x 25 (Flaschen) x 270 g (je Flasche)		
+ 1250 g (Verpackung des Sortiments)	28.250 g	= 28,25 kg

Verknüpfungen / Bedingungen

Bei der Artikelbasis darf sie nicht kleiner sein als eine Gewichtsangabe bei der Nettofüllmenge (vgl. S. 310). Bei einer Verpackungseinheit darf es auch nicht kleiner sein als das Produkt aus dem "Bruttogewicht" der nächstniedrigeren Artikeleinheit und der "Anzahl der nächstniedrigeren Artikeleinheit" (vgl. S. 47).

Ändert sich das Bruttogewicht eines Artikels oder einer Verpackungseinheit, der oder die als Komponente in einem Sortiment enthalten ist, ist das Bruttogewicht dieses Basissortiments entsprechend zu ändern.

Das Bruttogewicht eines Basissortiments darf nicht kleiner sein als die Summe der Bruttogewichte der darin enthaltenen Sortimentskomponenten.

Zum Bruttogewicht muss auch die Maßeinheit übermittelt werden.

Weitere Attribute in diesem Zusammenhang

- Nettofüllmenge / Maßeinheit (vgl. S. 310)
- Nettofüllmenge: Beschreibung (vgl. S. 313)
- Nettogewicht (vgl. S. 314)
- Grundpreisrelevante Füllmenge (für die Grundpreiserrechnung) (vgl. S. 211).

Chargenführung [M241]

Community	<input checked="" type="checkbox"/> DE-FMCG	<input type="checkbox"/> AT-FMCG	<input checked="" type="checkbox"/> CH-FMCG
	<input type="checkbox"/> DE-DIY		
GDSN Attributname	packaging_marking:packagingMarkingModule/packagingMarking/ hasBatchNumber		
Status	Optional		
Hierarchiestufe	<input checked="" type="checkbox"/> Alle		
Format	Boolean		
Ausprägung/Wertebereich	– Ja (true) – Nein (false)		
Codeliste	./.		
Wiederholbarkeit	<input type="checkbox"/>		
Mehrsprachigkeit	<input type="checkbox"/>		

Definition

Gibt an, ob für den Basisartikel Chargennummerierung gesetzlich vorgeschrieben ist, ob er ohne gesetzliche Vorschrift chargennummeriert ist, oder ob er gänzlich ohne Chargennummerierung ist. Eine Chargennummer ist ein durch den Hersteller zugewiesener Code, der zur Identifizierung der Charge dient. Sie unterscheidet sich von der Seriennummer, die ein vom Hersteller zugewiesener Code ist, um einen Artikel eindeutig zu identifizieren.

Ergänzende Community Beschreibung / Erläuterung

Für einige Warengruppen wie z.B. Frischfleisch besteht in Österreich eine gesetzliche Chargenpflicht.

Viele Artikel werden jedoch von den Herstellern freiwillig chargengeführt. Dabei wird z.B. ein Produktionslos oder das Produktionsdatum verwendet. Diese Angaben dienen hauptsächlich der Reklamationsabwicklung.

Verknüpfungen / Bedingungen

./.

Weitere Attribute in diesem Zusammenhang

./.

Coloration Stufe [M172]

Community	<input checked="" type="checkbox"/> DE-FMCG	<input checked="" type="checkbox"/> AT-FMCG	<input checked="" type="checkbox"/> CH-FMCG
	<input type="checkbox"/> DE-DIY		
GDSN Attributname	product_characteristics:productCharacteristicsModule/ productCharacteristics/ productCharacteristicValueCode SET productCharacteristicCode = hairColorPermanenceCode		
Status	Optional		
Hierarchiestufe	<input checked="" type="checkbox"/> Basisartikel (lowest level)		
Format	Definierte Werte		
Ausprägung/Wertebereich	./.		
Codeliste	HairColourPermanenceCode im Codelistenkompendium		
Wiederholbarkeit	<input type="checkbox"/>		
Mehrsprachigkeit	<input type="checkbox"/>		

Definition

Angabe, wie lange eine Haar-Coloration ab dem Zeitpunkt der Anwendung anhält. Optionen: auswaschbar, semi-permanent und dauerhaft / permanent.

Ergänzende Community Beschreibung / ErläuterungBeispiele:

- auswaschbar
- semi-permanent
- dauerhaft / permanent

Verknüpfungen / Bedingungen

./.

Weitere Attribute in diesem Zusammenhang

./.

Datenträger: Code der Art [M021]

Community	<input checked="" type="checkbox"/> DE-FMCG	<input checked="" type="checkbox"/> AT-FMCG	<input checked="" type="checkbox"/> CH-FMCG
	<input checked="" type="checkbox"/> DE-DIY		
GDSN Attributname	trade_item_data_carrier_and_identification: tradeItemDataCarrierAndIdentificationModule/dataCarrier/ dataCarrierTypeCode		
Status	Optional		
Hierarchiestufe	<input checked="" type="checkbox"/> Alle		
Format	Definierte Werte		
Ausprägung/Wertebereich	./.		
Codeliste	DataCarrierTypeCode im Codelistenkompendium		
Wiederholbarkeit	<input checked="" type="checkbox"/>		
Mehrsprachigkeit	<input type="checkbox"/>		

Definition

Ein Code, der die Art des Datenträgers angibt, der sich physisch auf dem Artikel befindet.

Ergänzende Community Beschreibung / Erläuterung

In der Praxis zeigt sich, dass auch Artikel, vor allem aber Um- und Transportverpackungen existieren, die zwar eine GTIN, aber keinen Strichcode besitzen (z.B. Paletten oder andere sperrige Umverpackungen, die nicht gescannt werden).

Verknüpfungen / Bedingungen

./.

Weitere Attribute in diesem Zusammenhang

./.

Datenverantwortlicher

Datenverantwortlicher, unter welcher der Artikel in 1WorldSync abgelegt wird.

Verknüpfungen / Bedingungen

Unter den hier angegebenen Angaben zum Datenverantwortlichen werden die Artikel und die jeweils zugehörigen Verpackungseinheiten in 1WorldSync abgelegt, d.h. dass sie diesem Datenverantwortlichen zugeordnet sind.

Der Datenverantwortliche ist der In-den-Verkehr-Bringer des Artikels.

Die folgenden beiden Angaben sind immer anzugeben

- Datenverantwortlicher: GLN (vgl. S. 107)
- Datenverantwortlicher: Name (vgl. S. 108)

Darüber hinaus ist die Angabe einer sonstigen Identifikation für den Datenverantwortlichen optional:

- Zusätzliche Identifikation des Datenverantwortlichen / Art (vgl. S. 110)

Datenverantwortlicher: GLN [M365]

Community	<input checked="" type="checkbox"/> DE-FMCG	<input checked="" type="checkbox"/> AT-FMCG	<input checked="" type="checkbox"/> CH-FMCG
	<input checked="" type="checkbox"/> DE-DIY		
GDSN Attributname	catalogue_item_notification:catalogueItemNotification/ catalogueItem/tradeItem/informationProviderOfTradeItem/gln		
Status	Muss		
Hierarchiestufe	<input checked="" type="checkbox"/> Alle		
Format	an13 (alphanumerisch, immer 13-stellig)		
Ausprägung/Wertebereich	GLN 13 eines 1WorldSync-Nutzers		
Codeliste	./.		
Wiederholbarkeit	<input type="checkbox"/>		
Mehrsprachigkeit	<input type="checkbox"/>		

Definition

GLN des Datenverantwortlichen, unter der der Artikel und alle zugehörigen Verpackungseinheiten im 1WorldSync-Pool gespeichert ist.

Ergänzende Community Beschreibung / Erläuterung

Die GLN des Datenverantwortlichen gehört zu den unverzichtbaren strukturelevanten 1WorldSync-Kern-daten. Sie ist Bestandteil des Datensatzschlüssels zur Identifikation von Artikeln und Verpackungseinheiten und steht als allgemeines Selektionskriterium zum gezielten Abruf von Daten zur Verfügung.

Der Datenverantwortliche muss als 1WorldSync-Nutzer registriert sein. Ist er identisch mit dem Artikelhersteller, ist seine GLN identisch mit der GLN des Herstellers (vgl. S. 215).

Jede einzelne GTIN kann mehrfach – von mehreren Datenverantwortlichen (z.B. Importeuren) und jeweils für alle Zielmärkte - in 1WorldSync eingestellt werden.

Verknüpfungen / Bedingungen

./.

Weitere Attribute in diesem Zusammenhang

– Datenverantwortlicher (vgl. S. 105)

Datenverantwortlicher: Name [M366]

Community	<input checked="" type="checkbox"/> DE-FMCG	<input checked="" type="checkbox"/> AT-FMCG	<input checked="" type="checkbox"/> CH-FMCG
	<input checked="" type="checkbox"/> DE-DIY		
GDSN Attributname	catalogue_item_notification:catalogueItemNotification/catalogueItem/tradeltem/informationProviderOfTradeltem/partyName		
Status	Muss		
Hierarchiestufe	<input checked="" type="checkbox"/> Alle		
Format	an..200 (alphanumerisch bis maximal 200-stellig)		
Ausprägung/Wertebereich	./.		
Codeliste	./.		
Wiederholbarkeit	<input type="checkbox"/>		
Mehrsprachigkeit	<input type="checkbox"/>		

Definition

Name des Datenverantwortlichen.

Ergänzende Community Beschreibung / Erläuterung

./.

Verknüpfungen / Bedingungen

./.

Weitere Attribute in diesem Zusammenhang

- Datenverantwortlicher (vgl. S. 105)

Zielmarktspezifischer Datenverantwortlicher: GLN [M367]

Community	<input checked="" type="checkbox"/> DE-FMCG	<input checked="" type="checkbox"/> AT-FMCG	<input checked="" type="checkbox"/> CH-FMCG
	<input type="checkbox"/> DE-DIY		
GDSN Attributname	catalogue_item_notification:catalogueItemNotification/catalogueItem/tradeItem/tradeItemContactInformation/gln		
	SET catalogue_item_notification:catalogueItemNotification/catalogueItem/tradeItem/tradeItemContactInformation/ contactTypeCode = DQT [= Target Market Information Provider (GS1 Code)]		
Status	Optional		
Hierarchiestufe	<input checked="" type="checkbox"/> Alle		
Format	an13 (alphanumerisch, immer 13-stellig)		
Ausprägung/Wertebereich	./.		
Codeliste	./.		
Wiederholbarkeit	<input type="checkbox"/>		
Mehrsprachigkeit	<input type="checkbox"/>		

Definition

Weitere Kontakt-GLN des Datenverantwortlichen, welche für die lokalen EDI Prozesse verwendet wird. Dies ist eine andere GLN als die GLN des Datenverantwortlichen des Artikelstammdatensatzes.

Ergänzende Community Beschreibung / Erläuterung

Diese Angabe wird von Datenlieferanten verwendet, wenn für die GDSN Prozesse eine globale GLN des Datenverantwortlichen verwendet wird, aber in den lokalen Märkten mit einer marktspezifischen GLN gearbeitet wird.

Wichtiger Hinweis: Wird hier eine Angabe gemacht, so laufen alle EDI Prozesse über diese lokale Kontakt GLN. Die GDSN Prozesse werden jedoch mit der regulären GLN des Datenverantwortlichen durchgeführt. D.h. die Publikation an den Händler sowie die Subskription des Artikels erfolgen auf Basis der regulären (globalen) GLN des Datenverantwortlichen.

Beispiele:

(globale) GLN des Datenverantwortlichen = 0037000000037 (Procter and Gamble EMEA)

(lokale) Zielmarktspezifischer Datenverantwortlicher: GLN = 4033939000007 (Procter and Gamble Deutschland)

Verknüpfungen / Bedingungen

./.

Weitere Attribute in diesem Zusammenhang

– Datenverantwortlicher (vgl. S. 105)

Zusätzliche Identifikation des Datenverantwortlichen / Art [M375]

Community	<input checked="" type="checkbox"/> DE-FMCG	<input type="checkbox"/> AT-FMCG	<input checked="" type="checkbox"/> CH-FMCG
	<input type="checkbox"/> DE-DIY		
GDSN Attributname	catalogue_item_notification:catalogueItemNotification/ catalogueItem/tradeltem/ informationProviderOfTradeltem/additionalPartyIdentification catalogue_item_notification:catalogueItemNotification/catalogueItem/ tradeltem/informationProviderOfTradeltem/additionalPartyIdentification/ @additionalPartyIdentificationTypeCode		
Status	Optional		
Hierarchiestufe	<input checked="" type="checkbox"/> Alle		
Format	an..80 (alphanumerisch bis maximal 80-stellig)		
Ausprägung/Wertebereich	./.		
Codeliste	AdditionalPartyIdentificationTypeCode im Codelistenkompendium		
Wiederholbarkeit	<input checked="" type="checkbox"/>		
Mehrsprachigkeit	<input type="checkbox"/>		

Definition

Zusätzliche Identifikation des Datenverantwortlichen, sowie Angabe des Codes, der Art (und Format) dieser Angabe spezifiziert.

Ergänzende Community Beschreibung / Erläuterung

./.

Verknüpfungen / Bedingungen

Wenn ein Wert angegeben wird, so muss auch die Art angegeben werden.

Weitere Attribute in diesem Zusammenhang

- Datenverantwortlicher (vgl. S. 105)

Display [M2042]

Community	<input type="checkbox"/> DE-FMCG	<input type="checkbox"/> AT-FMCG	<input type="checkbox"/> CH-FMCG
	<input checked="" type="checkbox"/> DE-DIY		
GDSN Attributname	catalogue_item_notification:catalogueItemNotification/catalogueItem/tradeItem/displayUnitInformation/ isTradeItemADisplayUnit		
Status	Optional		
Hierarchiestufe	<input checked="" type="checkbox"/> Basisartikel (lowest level)		
Format	Definierte Werte		
Ausprägung/Wertebereich	– TRUE (= Bestätigender Wert) – FALSE (= Negativer Wert)		
Codeliste	NonBinaryLogicEnumerationCode im Codelistenkompendium		
Wiederholbarkeit	<input type="checkbox"/>		
Mehrsprachigkeit	<input type="checkbox"/>		

Definition

Angabe, ob es sich bei dem Artikel um ein Display handelt. Ein Display wird als Einheit an den Verkaufspunkt geliefert ohne in einem Verteilzentrum o.ä. aufgeteilt zu werden. Es ist für die Aufstellung im Laden im Regal oder auf der Ladenfläche bestimmt.

Ergänzende Community Beschreibung / Erläuterung

./.

Verknüpfungen / Bedingungen

./.

Weitere Attribute in diesem Zusammenhang

./.

DPG-Artikel [M249]

Community	<input checked="" type="checkbox"/> DE-FMCG	<input type="checkbox"/> AT-FMCG	<input type="checkbox"/> CH-FMCG
	<input checked="" type="checkbox"/> DE-DIY		
GDSN Attributname	packaging_information:packagingInformationModule/packaging/ packagingRefundObligationName		
Status	Optional		
Hierarchiestufe	<input checked="" type="checkbox"/> Alle		
Format	Boolean		
Ausprägung/Wertebereich	- Ja (= DPG) [= DPG Artikel] - Nein (= NOT_DPG) [nicht DPG Artikel]		
Codeliste	./.		
Wiederholbarkeit	<input type="checkbox"/>		
Mehrsprachigkeit	<input type="checkbox"/>		

Definition

Angabe, ob die Verpackung dieses Artikels der Pfandpflicht für Einweggetränkeverpackung unterliegt oder nicht.

Ergänzende Community Beschreibung / Erläuterung

Die Pfandpflicht für Einweggetränkeverpackungen für Bier, kohlenensäurehaltige Erfrischungsgetränke und Mineralwasser ist zum 01. Januar 2003 in Kraft getreten. Am 1. Mai 2006 wurde diese Pfandpflicht ausgeweitet (Details siehe Verpackungs-VO).

DPG = Deutsche Pfandsystem GmbH (siehe auch www.dpg-pfandsystem.de).

Verknüpfungen / Bedingungen

./.

Weitere Attribute in diesem Zusammenhang

./.

DIY-Artikel [M2043]

Community	<input type="checkbox"/> DE-FMCG	<input type="checkbox"/> AT-FMCG	<input type="checkbox"/> CH-FMCG
	<input checked="" type="checkbox"/> DE-DIY		
GDSN Attributname	catalogue_item_notification:catalogueItemNotification/catalogueItem/tradeltem/tradeltemTradeChannelCode		
	If true then SET tradeltemTradeChannelCode = HARD_LINES		
Status	Muss (Triggert den Artikel als DIY-Artikel)		
Hierarchiestufe	<input checked="" type="checkbox"/> Alle		
Format	Boolean		
Ausprägung/Wertebereich	– Ja (true)		
Codeliste	./.		
Wiederholbarkeit	<input type="checkbox"/>		
Mehrsprachigkeit	<input type="checkbox"/>		

Definition

Angabe, ob es sich bei diesem Artikel um einen DIY-Artikel handelt.

Ergänzende Community Beschreibung / Erläuterung

Diese Angabe steuert das DIY-Profil aus, d.h. wenn hier = „ja“ (= true bzw. bei Nachrichtenübermittlung per M2M tradeltemTradeChannelCode = HARD_LINES) gesetzt wird, gilt das Attributeset für DIY-Artikel und es werden die Validierungen für DIY-Artikel angewendet.

Verknüpfungen / Bedingungen

./.

Weitere Attribute in diesem Zusammenhang

– Vertriebskanal (vgl. S. 453)

Eier

Laut VERORDNUNG (EG) Nr. 589/2008 DER KOMMISSION vom 23. Juni 2008 mit Durchführungsbestimmungen zur Verordnung (EG) Nr. 1234/2007 des Rates hinsichtlich der Vermarktungsnormen für Eier dürfen Eier innerhalb der EU nur vermarktet werden, wenn sie bestimmten Normen entsprechen. Die Vermarktungsnormen gelten für Hühnereier in der Schale, die zum Direktverzehr oder zur Verarbeitung durch die Ernährungsindustrie geeignet sind.

Verknüpfungen / Bedingungen

Die

- Güteklasse für Eier (vgl. S. 115) und die
- Nummer der Packstelle (vgl. S. 117)

müssen für den deutschen Zielmarkt übermittelt werden, wenn bei der

- GPC – GS1 Global Product Classification: GPC Brick Code (vgl. S. 203)

bestimmte Warengruppen (Eier) für den betreffenden Zielmarkt angegeben wurden (vgl. Kompendium CODELISTEN / WARENGRUPPENBEDINGUNGEN, Warengruppenbedingungen "Güteklasse für Eier"). Andernfalls kann hier keine Angabe gemacht werden.

Für den österreichischen Zielmarkt ist die Angabe der

- Güteklasse für Eier (vgl. S. 115)

optional.

Für Deutschland und Österreich gilt: Wird die Güteklasse "A" angegeben, so muss zusätzlich die

- Gewichtsklasse für Eier (vgl. S. 116)

angegeben werden. Andernfalls ist eine Angabe dort nicht möglich.

Güteklasse für Eier [M119]

Community	<input checked="" type="checkbox"/> DE-FMCG	<input checked="" type="checkbox"/> AT-FMCG	<input checked="" type="checkbox"/> CH-FMCG
	<input type="checkbox"/> DE-DIY		
GDSN Attributname	marketing_information:marketingInformationModule/ marketingInformation/ gradeCodeReference SET marketing_information:marketingInformationModule/ marketingInformation/gradeCodeReference/ @codeListName = QualityClassForEggs		
Status	Bedingt muss (DE-FMCG und CH-FMCG) Optional (AT-FMCG)		
Hierarchiestufe	<input checked="" type="checkbox"/> Basisartikel (lowest level)		
Format	Definierte Werte		
Ausprägung/Wertebereich	./.		
Codeliste	EggsQualityClassCode im Codelistenkompendium		
Wiederholbarkeit	<input type="checkbox"/>		
Mehrsprachigkeit	<input type="checkbox"/>		

Definition

Güteklasse frischer Eier.

Ergänzende Community Beschreibung / Erläuterung

Eier werden in die Güteklassen A und B eingeteilt. Der Handel bietet nur Eier der Güteklasse A an sowie überwiegend die Gewichtsklassen M (mittel) und L (groß) mit Gewichten zwischen 53 und 73 Gramm. Eier der Güteklasse B werden in der Industrie verarbeitet. Die Farbe der Schale oder des Eidotters hat keinen Einfluss auf die Qualität der Eier.

Verknüpfungen / Bedingungen

- Eier (vgl. S. 113)

Weitere Attribute in diesem Zusammenhang

./.

Gewichtsklasse für Eier [M120]

Community	<input checked="" type="checkbox"/> DE-FMCG	<input checked="" type="checkbox"/> AT-FMCG	<input checked="" type="checkbox"/> CH-FMCG
	<input type="checkbox"/> DE-DIY		
GDSN Attributname	marketing_information:marketingInformationModule/ marketingInformation/ gradeCodeReference SET marketing_information:marketingInformationModule/ marketingInformation/gradeCodeReference/ @codeListName = WeightClassForEggs		
Status	Bedingt muss		
Hierarchiestufe	<input checked="" type="checkbox"/> Basisartikel (lowest level)		
Format	Definierte Werte		
Ausprägung/Wertebereich	./.		
Codeliste	EggsWeightClassCode im Codelistenkompendium		
Wiederholbarkeit	<input type="checkbox"/>		
Mehrsprachigkeit	<input type="checkbox"/>		

Definition

Gewichtsklasse bei frischen Eiern der Güteklasse A.

Ergänzende Community Beschreibung / Erläuterung

Seit 1996 gibt es in der EU nur noch vier Gewichtsklassen für Eier. Die Gewichtsklassen werden EU-weit in der jeweiligen Landessprache als "sehr groß", "groß", "mittel" und "klein" bezeichnet. Alternativ oder in Kombination dazu dürfen auch die Kürzel XL, L, M und S auf der Verpackung stehen. Auch die Angabe der Gewichtsspanne ist erlaubt.

Kurzbezeichnung	Bezeichnung	Gewichtsklasse
S	Klein	unter 53 Gramm
M	Mittel	53 bis unter 63 Gramm
L	Groß	63 bis unter 73 Gramm
XL	Sehr Groß	73 Gramm und mehr

Verknüpfungen / Bedingungen

- Eier (vgl. S. 113)

Weitere Attribute in diesem Zusammenhang

./.

Nummer der Packstelle für Eier [M121]

Community	<input checked="" type="checkbox"/> DE-FMCG	<input type="checkbox"/> AT-FMCG	<input checked="" type="checkbox"/> CH-FMCG
	<input type="checkbox"/> DE-DIY		
GDSN Attributname	regulated_trade_item:regulatedTradeItemModule/regulatoryInformation/permitIdentification/ regulatoryPermitIdentification		
	SET regulated_trade_item:regulatedTradeItemModule/regulatoryInformation/ regulatoryAct = EC_589_2008		
	SET regulated_trade_item:regulatedTradeItemModule/regulatoryInformation/ regulatoryAgency = EU		
Status	Bedingt muss		
Hierarchiestufe	<input checked="" type="checkbox"/> Basisartikel (lowest level)		
Format	an..15 (alphanumerisch, maximal 15-stellig)		
Ausprägung/Wertebereich	./.		
Codeliste	./.		
Wiederholbarkeit	<input checked="" type="checkbox"/>		
Mehrsprachigkeit	<input type="checkbox"/>		

Definition

Kennnummer der Packstelle für Eier, mit der jeder Betrieb in der EU, in dem Eier sortiert und verpackt werden, eindeutig zu identifizieren ist. Sie dient den Kontrollbehörden zur Rückverfolgbarkeit der Eier und muss laut VO 589/2008 (Artikel 12) auf der Außenseite der Eierverpackung aufgebracht sein. Beispiel für den Aufbau: DE-011234 (Länderkürzel - zweistellige Code des Bundeslandes - vierstellige Packstellenummer).

Ergänzende Community Beschreibung / Erläuterung

Laut der VO 589/2008 (VERORDNUNG (EG) Nr. 589/2008 DER KOMMISSION vom 23. Juni 2008 (mit Durchführungsbestimmungen zur Verordnung (EG) Nr. 1234/2007 des Rates hinsichtlich der Vermarktungsnormen für Eier) Artikel 12 sind verpackte Eier auf der Außenseite der Verpackung deutlich sichtbar und leicht lesbar mit der Kennnummer der Packstelle zu versehen. Sie dient den Kontrollbehörden zur Rückverfolgbarkeit der Eier. Mit dieser Nummer ist jeder Betrieb, in dem Eier sortiert und verpackt werden, in der Europäischen Union eindeutig zu identifizieren.

Die Packstellenummer hat folgenden Aufbau: Beispiel: DE-011234

- Sie beginnt mit einem Länderkürzel, z. B. DE für Deutschland.
- Die ersten beiden Stellen der Ziffernfolge (im Beispiel "01") stehen für das jeweilige Bundesland, in dem sich die Packstelle befindet. Die Bundesländer haben die gleiche Kennung wie beim Erzeugercode (z. B. 05 für Nordrhein-Westfalen).
- Die dritte bis sechste Stelle der Ziffernfolge (im Beispiel "1234") ist die laufende Nummer der Packstelle, d. h. die Nummer für den verpackenden Betrieb im jeweiligen Bundesland.

Verknüpfungen / Bedingungen

- Eier (vgl. S. 113)

Weitere Attribute in diesem Zusammenhang

./.

Elektro- und Elektronik-Altgeräte

Im Oktober 2002 haben sich die Europäischen Mitgliedstaaten sowie das Europäische Parlament nach über zweijährigen Beratungen auf eine Richtlinie über Elektro- und Elektronik-Altgeräten sowie eine Richtlinie zu Verwendungsbeschränkungen für bestimmte gefährliche Stoffe in Elektro- und Elektronikgeräten geeinigt. Beide Richtlinien sind mit Ihrer Veröffentlichung im Amtsblatt der Europäischen Gemeinschaften am 13. Februar 2003 in Kraft getreten. Die nationale Umsetzung musste bis zum 13. August 2005 erfolgt sein. Richtlinie 2002/96/EG des Europäischen Parlaments und des Rates vom 27. Januar 2003 über Elektro- und Elektronik-Altgeräte. Ziel dieser Richtlinie ist der Umweltschutz: Abfälle sollen vermieden, recycelt und/oder verwertet werden. Direkte Adressaten der Richtlinie sind die Mitgliedstaaten, die sicherstellen müssen, dass die Hersteller/Inverkehrbringer innerhalb bestimmter Fristen Systeme für die Behandlung und die Verwertung der Altgeräte einrichten, bei der Verwertung die festgelegten Zielvorgaben erfüllen und die Finanzierungsverantwortung für die Sammlung mindestens ab der Rücknahmestelle sowie für die Behandlung, Verwertung und umweltgerechte Beseitigung übernehmen. Verantwortlich für die Finanzierung der Rücknahme der Elektro- und Elektronik-Altgeräte und für deren Entsorgung sind also die Hersteller/Inverkehrbringer bzw. Lieferanten dieser Geräte.

Richtlinie 2002/95/EG des Europäischen Parlaments und des Rates vom 27. Januar 2003 zur Beschränkung der Verwendung bestimmter gefährlicher Stoffe in Elektro- und Elektronikgeräten. Ziel dieser Richtlinie ist die Angleichung nationaler Gesetze bezüglich der Beschränkung der Verwendung von gefährlichen Stoffen in Elektro- und Elektronikgeräten, um den Umweltschutz zu verbessern. Im Wesentlichen regelt die Richtlinie, dass ab dem 1. Juli 2006 neu in Verkehr gebrachte Elektro- und Elektronikgeräte kein

- Blei,
 - Quecksilber,
 - Cadmium,
 - sechswertiges Chrom,
 - polybromiertes Biphenyl (PBB) bzw. polybromierten Diphenylether (PBDE)
- enthalten dürfen.

In Deutschland sieht das ElektroG - Elektro- und Elektronikgerätegesetz (Gesetz über das Inverkehrbringen, die Rücknahme und die umweltverträgliche Entsorgung von Elektro- und Elektronikgeräten), am 23. März 2005 im Bundesgesetzblatt verkündet (BGBl. I S. 762 f.), am 24. März 2005 in Kraft getreten, vor, dass Verbraucherinnen und Verbraucher ab 24. März 2006 ihre alten Elektro- und Elektronikgeräte kostenlos bei den kommunalen Sammelstellen abgeben können. Von diesem Zeitpunkt an müssen die Hersteller/Inverkehrbringer die dort gesammelten Geräte zurücknehmen und entsorgen. Mit dem Gesetz wird Deutschland einer der ersten Mitgliedstaaten der EU sein, der die beiden EU-Richtlinien über die Entsorgung von Elektro- und Elektronik-Altgeräten und die Verwendung bestimmter gefährlicher Stoffe in Neugeräten umsetzt.

Für den Artikelstammdatenaustausch ist der Austausch der Informationen bezüglich der ElektroG insbesondere für Eigenmarkenlieferanten relevant. Allen übrigen Lieferanten steht es frei hier entsprechende Angaben zu machen.

Verknüpfungen / Bedingungen

Die Angaben zu Elektro- und Elektronik-Altgeräten sind für Elektro- oder Elektronikgeräte relevant, die nach den vorgenannten gesetzlichen Vorgaben zurückgenommen werden müssen. Sie sind optional; wenn jedoch Angaben gemacht werden, so müssen mindestens die

– Entsorgungssystem Geräteart (vgl. S. 120) und die

– Abfallmenge / Maßeinheit (vgl. S. 121)

angegeben werden. Der Gesetzgeber sieht als Bezugsgröße für die Mengenermittlung eine Gewichtsangabe in Kilogramm oder Tonnen vor, deshalb sind nur diese Maßeinheiten zugelassen.

Wenn eine Mengenmeldung für die spezifizierte Geräteart zusätzlich in Stück (= H87) erfolgen kann, kann die

– Abfallmenge / Maßeinheit (vgl. S. 121)

einmal wiederholt werden. In diesem Fall muss die Maßeinheit "Stück" angegeben werden. Ansonsten ist diese Angabe nicht zulässig.

Nähere Informationen zur Meldung in Verkehr gebrachter Mengen finden Sie u. a. unter www.stiftung-ear.de.

Hinweis: Die Marke ist in aller Regel das Identifikationsmerkmal des Herstellers in der Kennzeichnung der Geräte nach § 7 ElektroG und damit das entscheidende Merkmal, mit dem ein Gerät eindeutig einem Hersteller zuzuordnen ist. Der Markenname kann unter

– Markenname (vgl. S. 64)

angegeben werden.

Für den deutschen Zielmarkt muss zusätzlich die

– Entsorgungssystem Registrierungsnummer (vgl. S. 122)

angegeben werden, für alle übrigen Zielmärkte ist diese zusätzliche Information optional.

Entsorgungssystem Geräteart [M124]

Community	<input checked="" type="checkbox"/> DE-FMCG	<input type="checkbox"/> AT-FMCG	<input checked="" type="checkbox"/> CH-FMCG
	<input checked="" type="checkbox"/> DE-DIY		
GDSN Attributname	trade_item_disposal_information:tradeltemDisposalInformationModule/ tradeltemDisposalInformation/tradeltemWasteManagement/ wasteDirectiveApplianceType		
Status	Optional		
Hierarchiestufe	<input checked="" type="checkbox"/> Basisartikel (lowest level)		
Format	an..35 (alphanumerisch, maximal 35-stellig)		
Ausprägung/Wertebereich	./.		
Codeliste	WasteDirectiveApplianceTypeCode im Codelistenkompendium Achtung: Es sind die dokumentierten Codes zu verwendet. Eine Validierung findet nicht statt.		
Wiederholbarkeit	<input type="checkbox"/>		
Mehrsprachigkeit	<input type="checkbox"/>		

Definition

Angabe der Geräteart im Sinne der Gesetzgebung für Elektro- und Elektronikgeräte, die Geräte zu Kategorien zusammenfasst, die hinsichtlich der Art ihrer Nutzung oder ihrer Funktionen vergleichbare Merkmale aufweisen (§3 Abs. 2 ElektroG).

Ergänzende Community Beschreibung / ErläuterungBeispiele:

- Kühlschränke
- Radiogeräte
- Stabförmige Leuchtstofflampen

Verknüpfungen / Bedingungen

- Elektro- und Elektronik-Altgeräte (vgl. S. 118)

Weitere Attribute in diesem Zusammenhang

- Elektro- und Elektronik-Altgeräte (vgl. S. 118)

Abfallmenge / Maßeinheit [M123]

Community	<input checked="" type="checkbox"/> DE-FMCG	<input type="checkbox"/> AT-FMCG	<input checked="" type="checkbox"/> CH-FMCG
	<input checked="" type="checkbox"/> DE-DIY		
GDSN Attributname	trade_item_disposal_information:tradelItemDisposalInformationModule/ tradelItemDisposalInformation/tradelItemWasteManagement/ wasteAmount trade_item_disposal_information:tradelItemDisposalInformationModule/ tradelItemDisposalInformation/tradelItemWasteManagement/ wasteAmount/@ measurementUnitCode		
Status	Bedingt muss		
Hierarchiestufe	<input checked="" type="checkbox"/> Basisartikel (lowest level)		
Format	n..15 (15,5) (numerisch, maximal 10 Vor- und maximal 5 Nachkommastellen)		
Ausprägung/Wertebereich	0,00001 - 9.999.999.999,99999 [Maßeinheit]		
Codeliste	MeasurementUnitCode im Codelistenkompendium		
Multimeasurement	<input checked="" type="checkbox"/>		
Wiederholbarkeit	<input checked="" type="checkbox"/>		
Mehrsprachigkeit	<input type="checkbox"/>		

Definition

Angabe der Menge, die im Rahmen der WEEE Mengenermittlung an die Registrierungsstelle gemeldet wird.

Ergänzende Community Beschreibung / Erläuterung

./.

Verknüpfungen / Bedingungen

Wenn eine Abfallmenge angegeben wird, so muss auch eine Maßeinheit übermittelt werden.

- Elektro- und Elektronik-Altgeräte (vgl. S. 118)

Weitere Attribute in diesem Zusammenhang

- Elektro- und Elektronik-Altgeräte (vgl. S. 118)

Entsorgungssystem Registrierungsnummer [M122]

Community	<input checked="" type="checkbox"/> DE-FMCG	<input type="checkbox"/> AT-FMCG	<input type="checkbox"/> CH-FMCG
	<input checked="" type="checkbox"/> DE-DIY		
GDSN Attributname	trade_item_disposal_information:tradeltemDisposalInformationModule/ tradeltemDisposalInformation/tradeltemWasteManagement/ wasteDirectiveRegistrationNumber		
Status	Bedingt muss		
Hierarchiestufe	<input checked="" type="checkbox"/> Basisartikel (lowest level)		
Format	an..35 (alphanumerisch, maximal 35-stellig)		
Ausprägung/Wertebereich	Für den deutschen Zielmarkt: Die 8-stellige Registrierungsnummer der Stiftung Elektro-Altgeräte-Register (EAR) mit einer vorangestellten Bezeichnung für das Land (DE).		
Codeliste	./.		
Wiederholbarkeit	<input type="checkbox"/>		
Mehrsprachigkeit	<input type="checkbox"/>		

Definition

Angabe der von der nationalen Registrierungsstelle vergebenen Registrierungsnummer des Herstellers (bzw. der Marke und/oder Geräteart) für das spezifizierte Gerät. Beispiel: DE-12345678 oder DE 12345678.

Ergänzende Community Beschreibung / Erläuterung

./.

Verknüpfungen / Bedingungen

- Elektro- und Elektronik-Altgeräte (vgl. S. 118)

Weitere Attribute in diesem Zusammenhang

- Elektro- und Elektronik-Altgeräte (vgl. S. 118)

Energieangaben

Die EU-Verordnung Nr. 874/2012 wurde auf Basis der EU-Rahmenrichtlinie 2010/30 erlassen und legt neue und überarbeitete verbindliche Energiekennzeichnungsvorschriften für Lieferanten fest, die elektrische Lampen in Verkehr bringen, sowie für Händler, die elektrische Lampen an der Verkaufsstelle oder im Fernverkauf über Kataloge oder das Internet anbieten.

Mit der Verordnung wird bezweckt, den Herstellern den Anreiz zu geben, die Energieeffizienz elektrisch betriebener Lampen weiter zu verbessern und die Marktumstellung auf energieeffizientere Technologien zu beschleunigen. Gleichzeitig soll eine gesteigerte Transparenz der energieverbrauchsrelevanten Produkte unter den Verbrauchern gewährleistet werden, um deutliche Energieeinsparung zu erzielen und somit einen Beitrag zu nationalen und europäischen Energie- und Klimaschutzzielen zu leisten.

Folgende Informationen können als Energieangaben übermittelt werden:

- Energielabel / Energieeffizienzetikett:
Verknüpfungsangaben zu externen Dateien: Datei: URI (vgl. S. 438) und Code des Typs (vgl. S. 439) (Code PRODUCT_LABEL_IMAGE = Link zur Labelabbildung)
- Energieeffizienzklasse / Sprache (vgl. S. 123)
Gewichteter Energieverbrauch [kWh/1.000h] (vgl. S. 124)

Energieeffizienzklasse [M181]

Community	<input checked="" type="checkbox"/> DE-FMCG	<input type="checkbox"/> AT-FMCG	<input checked="" type="checkbox"/> CH-FMCG
	<input checked="" type="checkbox"/> DE-DIY		
GDSN Attributname	physical_resource_usage:physicalResourceUsageInformationModule/ physicalResourceUsageInformation/ physicalResourceUsageTradeItemClassification/ physicalResourceUsageClassificationCodeReference		
	Komplettes Mapping siehe Profiles Overview		
Status	Optional		
Hierarchiestufe	<input checked="" type="checkbox"/> Basisartikel (lowest level)		
Format	an..35 (alphanumerisch, maximal 35-stellig)		
Ausprägung/Wertebereich	./.		
Codeliste	./.		
Wiederholbarkeit	<input type="checkbox"/>		
Mehrsprachigkeit	<input type="checkbox"/>		

Definition

Angabe der Energieeffizienzklasse in Textform (A++, A+, A, B, ...).

Ergänzende Community Beschreibung / Erläuterung

./.

Verknüpfungen / Bedingungen

./.

Weitere Attribute in diesem Zusammenhang

- Energieangaben (vgl. S. 123)

Gewichteter Energieverbrauch [kWh/1.000h] [M182]

Community	<input checked="" type="checkbox"/> DE-FMCG	<input type="checkbox"/> AT-FMCG	<input checked="" type="checkbox"/> CH-FMCG
	<input checked="" type="checkbox"/> DE-DIY		
GDSN Attributname	physical_resource_usage:physicalResourceUsageInformationModule/ physicalResourceUsageInformation/physicalResourceUsage/ physicalResourceUsage		
	Komplettes Mapping siehe Profiles Overview		
Status	Optional		
Hierarchiestufe	<input checked="" type="checkbox"/> Basisartikel (lowest level)		
Format	n..15 (15,5) (numerisch, maximal 10 Vor- und maximal 5 Nachkommastellen)		
Ausprägung/Wertebereich	0,00001 - 9.999.999.999,99999 [kWh/1.000h]		
Codeliste	./.		
Wiederholbarkeit	<input type="checkbox"/>		
Mehrsprachigkeit	<input type="checkbox"/>		

Definition

Angabe des gewichteten Energieverbrauchs in Kilowatt Stunden [kWh] pro 1.000 Stunden.

Ergänzende Community Beschreibung / Erläuterung

./.

Verknüpfungen / Bedingungen

./.

Weitere Attribute in diesem Zusammenhang

- Energieangaben (vgl. S. 123)

Enthält Artikel gentechnisch verändertes Protein oder DNA [M097]

Community	<input checked="" type="checkbox"/> DE-FMCG	<input checked="" type="checkbox"/> AT-FMCG	<input checked="" type="checkbox"/> CH-FMCG
	<input type="checkbox"/> DE-DIY		
GDSN Attributname	farming_and_processing_information: farmingAndProcessingInformationModule/tradelItemFarmingAndProcessing/ geneticallyModifiedDeclarationCode		
Status	Optional		
Hierarchiestufe	<input checked="" type="checkbox"/> Basisartikel (lowest level)		
Format	Definierte Werte		
Ausprägung/Wertebereich	./.		
Codeliste	Additional information: LevelOfContainmentCode im Codelistenkompendium		
Wiederholbarkeit	<input type="checkbox"/>		
Mehrsprachigkeit	<input type="checkbox"/>		

Definition

Angabe, ob der Artikel genetisch modifiziertes Protein oder DNA enthält.

Ergänzende Community Beschreibung / Erläuterung

./.

Verknüpfungen / Bedingungen

./.

Weitere Attribute in diesem Zusammenhang

- Enthält Inhaltsstoff gentechnisch verändertes Protein oder DNA (vgl. S. 486)

Eurolochangaben

Die Spezifikation des Euroloches setzt sich zusammen aus den Angaben Code, horizontaler und vertikaler Abstand sowie einer Nummerierung.

Zur Bestimmung des horizontalen und vertikalen Abstandes muss die Orientierung des Produkts entsprechend den "GDSN Abmessungsregeln für Verpackungen" erfolgen, die bei der GS1 Germany zum kostenlosen Download bereitstehen unter:

http://www.gs1-germany.de/internet/common/downloads/gs1_tech/2038_gdsn-abmessungsregeln.pdf.

Verknüpfungen / Bedingungen

Die Angabe der

- Nummer des Eurolochs (vgl. S. 130)
- ist optional. Wenn sie angegeben wird, so müssen auch
- Euroloch: Horizontal / Maßeinheit (vgl. S. 128)
 - Euroloch: Vertikal / Maßeinheit (vgl. S. 129)
 - Euroloch: Art (vgl. S. 127)

übermittelt werden. Andernfalls sind diese Angaben nicht möglich.

Eurolöcher sollten von der oberen linken Ecke der Vorderseite aus startend nach rechts hin zur unteren rechten Ecke nummeriert werden.

Die Euroloch Angaben sind als Gruppe wiederholbar. Die Nummer des Eurolochs muss in diesem Fall eindeutig sein.

Die Angaben vertikaler und horizontaler Abstand müssen **in Millimeter** erfolgen.

Praxisbeispiel:

Euroloch: Horizontal

vom linken Produktrand bis zum linken Rand des Eurolochs



} **Euroloch: Vertikal**
vom oberen Produktrand bis zum
oberen Rand des Eurolochs

Euroloch: Art [M304]

Community	<input checked="" type="checkbox"/> DE-FMCG	<input type="checkbox"/> AT-FMCG	<input checked="" type="checkbox"/> CH-FMCG
	<input checked="" type="checkbox"/> DE-DIY		
GDSN Attributname	trade_item_measurements:tradeltemMeasurementsModule/ tradeltemMeasurements/pegMeasurements/ pegHoleTypeCode		
Status	Bedingt muss		
Hierarchiestufe	<input checked="" type="checkbox"/> Nicht Palette		
Format	Definierte Werte		
Ausprägung/Wertebereich	./.		
Codeliste	PegHoleTypeCode im Codelistenkompendium		
Wiederholbarkeit	<input type="checkbox"/>		
Mehrsprachigkeit	<input type="checkbox"/>		

Definition

Ein Code, der Art und Form des "Eurolochs" darstellt, das für Verpackungen benötigt wird.

Ergänzende Community Beschreibung / ErläuterungBeispiele:

- Euroloch rund
- Euroloch (Langloch) 1

Verknüpfungen / Bedingungen

- Eurolochangaben (vgl. S. 125)

Weitere Attribute in diesem Zusammenhang

- Eurolochangaben (vgl. S. 125)

Euroloch: Horizontal / Maßeinheit [M305]

Community	<input checked="" type="checkbox"/> DE-FMCG	<input type="checkbox"/> AT-FMCG	<input checked="" type="checkbox"/> CH-FMCG
	<input checked="" type="checkbox"/> DE-DIY		
GDSN Attributname	trade_item_measurements:tradeltemMeasurementsModule/ tradeltemMeasurements/pegMeasurements/ pegHorizontal SET trade_item_measurements:tradeltemMeasurementsModule/ tradeltemMeasurements/pegMeasurements/pegHorizontal/ @measurementUnitCode = MMT		
Status	Bedingt muss		
Hierarchiestufe	<input checked="" type="checkbox"/> Nicht Palette		
Format	n..15 (15,5) (numerisch, maximal 10 Vor- und maximal 5 Nachkommastellen)		
Ausprägung/Wertebereich	0,00001 - 9.999.999.999,99999 [Millimeter]		
Codeliste	MeasurementUnitCode im Codelistenkompendium		
Wiederholbarkeit	<input type="checkbox"/>		
Mehrsprachigkeit	<input type="checkbox"/>		

Definition

Horizontaler Abstand (in Millimeter) vom linken Produktrand bis zum linken Rand des Eurolochs.

Ergänzende Community Beschreibung / Erläuterung

./.

Verknüpfungen / Bedingungen

Wenn ein Wert angegeben wird, so muss auch eine Maßeinheit übermittelt werden.

- Eurolochangaben (vgl. S. 125)

Weitere Attribute in diesem Zusammenhang

- Eurolochangaben (vgl. S. 125)

Euroloch: Vertikal / Maßeinheit [M306]

Community	<input checked="" type="checkbox"/> DE-FMCG	<input type="checkbox"/> AT-FMCG	<input checked="" type="checkbox"/> CH-FMCG
	<input checked="" type="checkbox"/> DE-DIY		
GDSN Attributname	trade_item_measurements:tradeltemMeasurementsModule/ tradeltemMeasurements/pegMeasurements/ pegVertical SET trade_item_measurements:tradeltemMeasurementsModule/ tradeltemMeasurements/pegMeasurements/pegVertical/ @measurementUnitCode = MMT		
Status	Bedingt muss		
Hierarchiestufe	<input checked="" type="checkbox"/> Nicht Palette		
Format	n..15 (15,5) (numerisch, maximal 10 Vor- und maximal 5 Nachkommastellen)		
Ausprägung/Wertebereich	0,00001 - 9.999.999,99999 [Millimeter]		
Codeliste	MeasurementUnitCode im Codelistenkompendium		
Wiederholbarkeit	<input type="checkbox"/>		
Mehrsprachigkeit	<input type="checkbox"/>		

Definition

Vertikaler Abstand (in Millimeter) vom oberen Produktrand bis zum oberen Rand des Eurolochs.

Ergänzende Community Beschreibung / Erläuterung

./.

Verknüpfungen / Bedingungen

Wenn ein Wert angegeben wird, so muss auch eine Maßeinheit übermittelt werden.

- Eurolochangaben (vgl. S. 125)

Weitere Attribute in diesem Zusammenhang

- Eurolochangaben (vgl. S. 125)

Nummer des Eurolochs [M307]

Community	<input checked="" type="checkbox"/> DE-FMCG	<input type="checkbox"/> AT-FMCG	<input checked="" type="checkbox"/> CH-FMCG
	<input checked="" type="checkbox"/> DE-DIY		
GDSN Attributname	trade_item_measurements:tradeltemMeasurementsModule/ tradeltemMeasurements/pegMeasurements/ pegHoleNumber		
Status	Optional (Triggerelement)		
Hierarchiestufe	<input checked="" type="checkbox"/> Nicht Palette		
Format	n..3 (numerisch, maximal dreistellig)		
Ausprägung/Wertebereich	./.		
Codeliste	./.		
Wiederholbarkeit	<input checked="" type="checkbox"/>		
Mehrsprachigkeit	<input type="checkbox"/>		

Definition

Nummer des Eurolochs, das hier spezifiziert ist.

Ergänzende Community Beschreibung / ErläuterungBeispiel:

Nummerierung z.B. 1, 2, 3 etc.

Verknüpfungen / Bedingungen

- Eurolochangaben (vgl. S. 125)

Weitere Attribute in diesem Zusammenhang

- Eurolochangaben (vgl. S. 125)

Exakter pH-Wert [M2058]

Community	<input type="checkbox"/> DE-FMCG	<input type="checkbox"/> AT-FMCG	<input type="checkbox"/> CH-FMCG
	<input checked="" type="checkbox"/> DE-DIY		
GDSN Attributname	safety_data_sheet:safetyDataSheetModule/safetyDataSheetInformation/physicalChemicalPropertyInformation/pHInformation/ exactPH		
Status	Optional		
Hierarchiestufe	<input checked="" type="checkbox"/> Basisartikel (lowest level)		
Format	n..3 (3,1) (numerisch, maximal zwei Vorkommastellen und ggf. eine Nachkommastelle)		
Ausprägung/Wertebereich	0,0 - 14,0		
Codeliste			
Wiederholbarkeit	<input type="checkbox"/>		
Mehrsprachigkeit	<input type="checkbox"/>		

Definition

Der exakte PH-Wert für einen chemischen Inhaltsstoff. Wert der physiochemischen Eigenschaft PH-Wert, ein Maß für den Säuregehalt einer wässrigen Lösung (0 = stark sauer, 14 = stark alkalisch, 7 = neutral).

Ergänzende Community Beschreibung / Erläuterung

Der pH-Wert ist ein Maß für den Säuregehalt. Er gibt den negativen dekadischen Logarithmus der Konzentration (eigentlich der Aktivität) von Oxonium-Ionen in einer wässrigen Lösung an.

Der pH-Wert einer Lösung liegt i.d.R. zwischen 0 (stark sauer) und 14 (stark alkalisch). Ein pH-Wert von 7 wird als neutral bezeichnet.

Beispiele:

Sanitärreiniger 1 Angabe: **1,0**

Allzweckreiniger 9,5 Angabe: **9,5**

Rohrreiniger 14 Angabe: **14,0**

Verknüpfungen / Bedingungen

./.

Weitere Attribute in diesem Zusammenhang

./.

Fakturiereinheit [M245]

Community	<input checked="" type="checkbox"/> DE-FMCG	<input checked="" type="checkbox"/> AT-FMCG	<input checked="" type="checkbox"/> CH-FMCG
	<input checked="" type="checkbox"/> DE-DIY		
GDSN Attributname	catalogue_item_notification:catalogueItemNotification/ catalogueItem/tradeItem/ isTradeItemAnInvoiceUnit		
Status	Muss		
Hierarchiestufe	<input checked="" type="checkbox"/> Alle		
Format	Boolean		
Ausprägung/Wertebereich	- Ja (true) - Nein (false)		
Codeliste	./.		
Wiederholbarkeit	<input type="checkbox"/>		
Mehrsprachigkeit	<input type="checkbox"/>		

Definition

Angabe, ob es sich bei dem Artikel - wie vom Informationsprovider bestimmt - um eine Fakturiereinheit handelt oder nicht. Ist die Artikelbasis oder Verpackungseinheit nicht einzeln fakturierbar, sondern nur mehrfach innerhalb einer Umverpackung, ist hier "Nein" anzugeben und die betreffende Umverpackung ist als Fakturiereinheit zu kennzeichnen.

Ergänzende Community Beschreibung / Erläuterung

Es ist möglich, die Artikelbasis und jede weitere Verpackungseinheit innerhalb der Verpackungshierarchie separat als Fakturiereinheit zu definieren.

Verknüpfungen / Bedingungen

HINWEIS: Mindestens eine Artekelebene einer Artikelhierarchie muss als Fakturiereinheit (= ja) gekennzeichnet sein [GDSN Regel].

Für den österreichischen Zielmarkt wird diese Regel nicht geprüft.

Weitere Attribute in diesem Zusammenhang

./.

Farbe

Farbempfindungen sind zu subjektiv, um sie allein in Wörtern beschrieben zu können. Konventionen zu Farbbeschreibungen sind daher sehr wichtig. Der allgemeinste Ansatz ist der Gebrauch einer vereinbarten Codeliste. In einigen Fällen kann es dennoch nützlich sein, (zusätzliche) beschreibende Informationen zur Verfügung zu stellen.

Verknüpfungen / Bedingungen

Zur Angabe der Farbe stehen die beiden optionalen Informationen:

- Farbe: Beschreibung / Sprache (vgl. S. 133) und
- Farbe: Codewert / Codewertpflegende Organisation (vgl. S. 134)

zur Verfügung.

Die Angaben zu Farbe sind als Gruppe wiederholbar.

Farbe: Beschreibung / Sprache [M346]

Community	<input checked="" type="checkbox"/> DE-FMCG	<input type="checkbox"/> AT-FMCG	<input checked="" type="checkbox"/> CH-FMCG
	<input checked="" type="checkbox"/> DE-DIY		
GDSN Attributname	trade_item_description:tradeltemDescriptionModule/ tradeltemDescriptionInformation/colour/ colourDescription trade_item_description:tradeltemDescriptionModule/ tradeltemDescriptionInformation/colour/colourDescription/ @languageCode		
Status	Optional		
Hierarchiestufe	<input checked="" type="checkbox"/> Alle		
Format	an..80 (alphanumerisch, maximal 80-stellig)		
Ausprägung/Wertebereich	./.		
Codeliste	LanguageCode im Codelistenkompendium		
Wiederholbarkeit	<input checked="" type="checkbox"/> als Gruppe wiederholbar		
Mehrsprachigkeit	<input checked="" type="checkbox"/>		

Definition

Textbeschreibung der Farbe des Artikels.

Ergänzende Community Beschreibung / Erläuterung

Beispiele:

- Flamingo
- Amber
- Indigo
- Dunkles Burgunderrot

Verknüpfungen / Bedingungen

Wenn diese Information angegeben wird, muss auch die entsprechende Sprache übermittelt werden (vgl. S. 14).

Weitere Attribute in diesem Zusammenhang

- Farbe (vgl. S. 133)

Farbe: Codewert / Codepflegende Organisation [M345]

Community	<input checked="" type="checkbox"/> DE-FMCG	<input type="checkbox"/> AT-FMCG	<input checked="" type="checkbox"/> CH-FMCG
	<input checked="" type="checkbox"/> DE-DIY		
GDSN Attributname	trade_item_description:tradeltemDescriptionModule/ tradeltemDescriptionInformation/colour/ colourCode trade_item_description:tradeltemDescriptionModule/ tradeltemDescriptionInformation/colour/colourCode/ @colourCodeListCode		
Status	Optional (DE-FMCG, DE-DIY, CH-FMCG) Für AT nur für Pfandartikel Leergut: Optional		
Hierarchiestufe	<input checked="" type="checkbox"/> Alle		
Format	an..80 (alphanumerisch, maximal 80-stellig)		
Ausprägung/Wertebereich	./.		
Codeliste	ColourCodeListCode im Codelistenkompendium		
Wiederholbarkeit	<input checked="" type="checkbox"/> als Gruppe wiederholbar		
Mehrsprachigkeit	<input type="checkbox"/>		

Definition

Farbcode des Artikels. (Da es keinen ISO Standard für Farbcodes gibt, ist zusätzlich die codepflegende Stelle des Farbcodes anzugeben.)

Ergänzende Community Beschreibung / Erläuterung

Es existiert kein ISO Standard für Farbcodes. Jede Partei entscheidet, welche Farbcodeliste sie zur Beschreibung der Artikelfarbe anwendet (Codeliste einer offiziellen codepflegenden Stelle, Codeliste eines Lieferanten oder Händlers).

Verknüpfungen / Bedingungen

Wenn ein Codewert angegeben wird, muss auch die codewertpflegende Organisation übermittelt werden.

Weitere Attribute in diesem Zusammenhang

- Farbe (vgl. S. 133)

Fische und Meeresfrüchte

Laut Verordnung (EG) Nr. 1224/2009 des Rates vom 20. November 2009 zur Einführung einer gemeinschaftlichen Kontrollregelung zur Sicherstellung der Einhaltung der Vorschriften der gemeinsamen Fischereipolitik benötigen die Handelspartner verschiedene Informationen zu Fischen und Meeresfrüchten.

Ziel der gemeinsamen Fischereipolitik ist (...) die Nutzung der lebenden aquatischen Ressourcen unter nachhaltigen wirtschaftlichen, ökologischen und sozialen Bedingungen.

Folgende Angaben stehen zur Beschreibung von Fischen und Meeresfrüchten zur Verfügung:

- Artenliste für die Fischereistatistik: Code (vgl. S. 135)
- Artenliste für die Fischereistatistik: Name (vgl. S. 136)
- Fangdatum (vgl. S. 137)
- Fangdatum Prozessart (vgl. S. 138)
- Fangmethode (vgl. S. 139)
- Fangzone (vgl. S. 140)
- Lagerungszustand (vgl. S. 141)
- Produktionsmethode (vgl. S. 142)

Artenliste für die Fischereistatistik: Code [M128]

Community	<input checked="" type="checkbox"/> DE-FMCG	<input checked="" type="checkbox"/> AT-FMCG	<input checked="" type="checkbox"/> CH-FMCG
	<input type="checkbox"/> DE-DIY		
GDSN Attributname	catalogue_item_notification:catalogueItemNotification/catalogueItem/tradeltem/avpList/ stringAVP		
	SET catalogue_item_notification:catalogueItemNotification/catalogueItem/tradeltem/avpList/stringAVP/ @attributeName = speciesForFisheryStatisticsPurposesCode		
Status	Optional		
Hierarchiestufe	<input checked="" type="checkbox"/> Basisartikel (lowest level)		
Format	Definierte Werte		
Ausprägung/Wertebereich	./.		
Codeliste	FishAndSeafoodSpeciesForFisheryStatisticsPurposesCode im Codelistenkompendium		
Wiederholbarkeit	<input type="checkbox"/>		
Mehrsprachigkeit	<input type="checkbox"/>		

Definition

Der FAO 3 Alpha Code für die Art der Fische und Meeresfrüchte für die Fischereistatistik.

Ergänzende Community Beschreibung / Erläuterung

./.

Verknüpfungen / Bedingungen

./.

Weitere Attribute in diesem Zusammenhang

- Fische und Meeresfrüchte (vgl. S. 135)

Artenliste für die Fischereistatistik: Name [M129]

Community	<input checked="" type="checkbox"/> DE-FMCG	<input checked="" type="checkbox"/> AT-FMCG	<input checked="" type="checkbox"/> CH-FMCG
	<input type="checkbox"/> DE-DIY		
GDSN Attributname	catalogue_item_notification:catalogueItemNotification/catalogueItem/tradeltem/avpList/ stringAVP SET catalogue_item_notification:catalogueItemNotification/catalogueItem/tradeltem/avpList/stringAVP/ @attributeName = speciesForFisheryStatisticsPurposesName		
Status	Optional		
Hierarchiestufe	<input checked="" type="checkbox"/> Basisartikel (lowest level)		
Format	an..200 (alphanumerisch, maximal 200-stellig)		
Ausprägung/Wertebereich	./.		
Codeliste	./.		
Wiederholbarkeit	<input type="checkbox"/>		
Mehrsprachigkeit	<input type="checkbox"/>		

Definition

Der wissenschaftliche Name für die Fische und Meeresfrüchte für die Fischereistatistik.

Ergänzende Community Beschreibung / Erläuterung

./.

Verknüpfungen / Bedingungen

./.

Weitere Attribute in diesem Zusammenhang

- Fische und Meeresfrüchte (vgl. S. 135)

Fangdatum [M131]

Community	<input checked="" type="checkbox"/> DE-FMCG	<input type="checkbox"/> AT-FMCG	<input checked="" type="checkbox"/> CH-FMCG
	<input type="checkbox"/> DE-DIY		
GDSN Attributname	catalogue_item_notification:catalogueItemNotification/catalogueItem/tradeltem/avpList/stringAVP		
	SET catalogue_item_notification:catalogueItemNotification/catalogueItem/tradeltem/avpList/stringAVP/@attributeName = catchDateTime		
Status	Optional		
Hierarchiestufe	<input checked="" type="checkbox"/> Basisartikel (lowest level)		
Format	Date / Time		
Ausprägung/Wertebereich	./.		
Codeliste	./.		
Wiederholbarkeit	<input type="checkbox"/>		
Mehrsprachigkeit	<input type="checkbox"/>		

Definition

Definiert das Fangdatum im EDI und/oder auf dem Etikett, das zum Produkt mit vertrieben wird, um zu jeder einzelnen Charge frischen Fisches und Meeresfrüchten zu informieren. Eine Format-Spezifikation mit Zeitstempel wird in der aktuellen EU-Verordnung nicht gefordert. Dieses Attribut hilft den globalen Handelspartnern, die Anforderungen der EU für eine gemeinsame Fischereipolitik zu erfüllen. Diese Daten werden von Teilnehmern in der gesamten Lieferkette benötigt und sollten von allen EDI-Systemen unterstützt werden, um Rückverfolgbarkeit und Rückruf zu ermöglichen.

Ergänzende Community Beschreibung / Erläuterung

./.

Verknüpfungen / Bedingungen

./.

Weitere Attribute in diesem Zusammenhang

- Fische und Meeresfrüchte (vgl. S. 135)

Fangdatum Prozessart [M130]

Community	<input checked="" type="checkbox"/> DE-FMCG	<input type="checkbox"/> AT-FMCG	<input type="checkbox"/> CH-FMCG
	<input type="checkbox"/> DE-DIY		
GDSN Attributname	catalogue_item_notification:catalogueItemNotification/catalogueItem/tradeltem/avpList/ stringAVP SET catalogue_item_notification:catalogueItemNotification/catalogueItem/tradeltem/avpList/stringAVP/ @attributeName = dateOfCatchProcessTypeCode		
Status	Optional		
Hierarchiestufe	<input checked="" type="checkbox"/> Basisartikel (lowest level)		
Format	Definierte Werte		
Ausprägung/Wertebereich	./.		
Codeliste	FishAndSeafoodDateOfCatchProcessTypeCode im Codelistenkompendium		
Wiederholbarkeit	<input type="checkbox"/>		
Mehrsprachigkeit	<input type="checkbox"/>		

Definition

Angabe der Prozessart, wie der gefangene Fisch gekennzeichnet, also mit Datums-, Zeitstempel und Geopositionsangaben versehen wird. Bei der Nutzung des Echtzeit-Codes ist das Datum, die Zeit und die Geoposition des Fangs bzw. des jeweiligen Hubs maßgeblich. Der Code für "Einmaliger Fang.." ist bei Zuchtfischen und im Falle eines saisonalen Fangs der Code für "Periodischen Fang ..." zu wählen.

Ergänzende Community Beschreibung / Erläuterung

./.

Verknüpfungen / Bedingungen

./.

Weitere Attribute in diesem Zusammenhang

- Fische und Meeresfrüchte (vgl. S. 135)

Fangmethode [M126]

Community	<input checked="" type="checkbox"/> DE-FMCG	<input checked="" type="checkbox"/> AT-FMCG	<input checked="" type="checkbox"/> CH-FMCG
	<input type="checkbox"/> DE-DIY		
GDSN Attributname	catalogue_item_notification:catalogueItemNotification/catalogueItem/tradelItem/avpList/ stringAVP SET catalogue_item_notification:catalogueItemNotification/catalogueItem/tradelItem/avpList/stringAVP/ @attributeName = catchMethod		
Status	Optional		
Hierarchiestufe	<input checked="" type="checkbox"/> Basisartikel (lowest level)		
Format	Definierte Werte		
Ausprägung/Wertebereich	./.		
Codeliste	FishAndSeafoodCatchMethodCode im Codelistenkompendium		
Wiederholbarkeit	<input checked="" type="checkbox"/>		
Mehrsprachigkeit	<input type="checkbox"/>		

Definition

Die Fangmethode für die Fische oder Meeresfrüchte wie von der FAO, Fischerei- und Gewässerbewirtschaftungsdepartement der Lebensmittel und Landwirtschaftsorganisation der Vereinten Nationen definiert.

Ergänzende Community Beschreibung / Erläuterung

./.

Verknüpfungen / Bedingungen

./.

Weitere Attribute in diesem Zusammenhang

- Fische und Meeresfrüchte (vgl. S. 135)

Fangzone [M125]

Community	<input checked="" type="checkbox"/> DE-FMCG	<input checked="" type="checkbox"/> AT-FMCG	<input checked="" type="checkbox"/> CH-FMCG
	<input type="checkbox"/> DE-DIY		
GDSN Attributname	place_of_item_activity:placeOfItemActivityModule/placeOfProductActivity/ productActivityDetails/productActivityRegionZoneCodeReference/ enumerationValueInformation/ enumerationValue SET place_of_item_activity:placeOfItemActivityModule/ placeOfProductActivity/productActivityDetails/ productActivityTypeCode = CATCH_ZONE Komplettes Mapping siehe Profiles Overview		
Status	Optional		
Hierarchiestufe	<input checked="" type="checkbox"/> Basisartikel (lowest level)		
Format	Definierte Werte		
Ausprägung/Wertebereich	./.		
Codeliste	FishAndSeafoodCatchAreaCode im Codelistenkompendium		
Wiederholbarkeit	<input checked="" type="checkbox"/>		
Mehrsprachigkeit	<input type="checkbox"/>		

Definition

FAO Haupt- und Subfangzone(n), d.h. die Haupt- und Subfischereiregionen (Binnengewässer und/oder Meere), in denen die Fische oder Meeresfrüchte gefangen wurden.

Ergänzende Community Beschreibung / Erläuterung

./.

Verknüpfungen / Bedingungen

./.

Weitere Attribute in diesem Zusammenhang

– Fische und Meeresfrüchte (vgl. S. 135)

Lagerungszustand [M132]

Community	<input checked="" type="checkbox"/> DE-FMCG	<input type="checkbox"/> AT-FMCG	<input checked="" type="checkbox"/> CH-FMCG
	<input type="checkbox"/> DE-DIY		
GDSN Attributname	catalogue_item_notification:catalogueItemNotification/catalogueItem/tradeltem/avpList/ stringAVP SET catalogue_item_notification:catalogueItemNotification/catalogueItem/tradeltem/avpList/stringAVP/ @attributeName = storageStateCode		
Status	Optional		
Hierarchiestufe	<input checked="" type="checkbox"/> Basisartikel (lowest level)		
Format	Definierte Werte		
Ausprägung/Wertebereich	./.		
Codeliste	FishAndSeafoodStorageStateCode im Codelistenkompendium		
Wiederholbarkeit	<input type="checkbox"/>		
Mehrsprachigkeit	<input type="checkbox"/>		

Definition

Code, der angibt, ob das genannte Produkt vorher eingefroren war oder nicht.

Ergänzende Community Beschreibung / Erläuterung

./.

Verknüpfungen / Bedingungen

./.

Weitere Attribute in diesem Zusammenhang

- Fische und Meeresfrüchte (vgl. S. 135)

Produktionsmethode [M127]

Community	<input checked="" type="checkbox"/> DE-FMCG	<input checked="" type="checkbox"/> AT-FMCG	<input checked="" type="checkbox"/> CH-FMCG
	<input type="checkbox"/> DE-DIY		
GDSN Attributname	catalogue_item_notification:catalogueItemNotification/catalogueItem/tradeltem/avpList/ stringAVP SET catalogue_item_notification:catalogueItemNotification/catalogueItem/tradeltem/avpList/stringAVP/ @attributeName = productionMethodForFishAndSeafoodCode		
Status	Optional		
Hierarchiestufe	<input checked="" type="checkbox"/> Basisartikel (lowest level)		
Format	Definierte Werte		
Ausprägung/Wertebereich	./.		
Codeliste	FishAndSeafoodProductionMethodCode im Codelistenkompendium		
Wiederholbarkeit	<input type="checkbox"/>		
Mehrsprachigkeit	<input type="checkbox"/>		

Definition

Die Produktionsmethode für die Fische oder Meeresfrüchte wie von der FAO, Fischerei- und Gewässerbewirtschaftungsdepartement der Lebensmittel und Landwirtschaftsorganisation der Vereinten Nationen definiert.

Ergänzende Community Beschreibung / Erläuterung

./.

Verknüpfungen / Bedingungen

./.

Weitere Attribute in diesem Zusammenhang

- Fische und Meeresfrüchte (vgl. S. 135)

Flammpunkt Temperatur / Maßeinheit [M219]

Community	<input checked="" type="checkbox"/> DE-FMCG	<input checked="" type="checkbox"/> AT-FMCG	<input checked="" type="checkbox"/> CH-FMCG
	<input checked="" type="checkbox"/> DE-DIY		
GDSN Attributname	transportation_hazardous_classification: transportationHazardousClassificationModule/transportationClassification/ regulatedTransportationMode/hazardousInformationHeader/ flashPointTemperature		
	transportation_hazardous_classification: transportationHazardousClassificationModule/transportationClassification/ regulatedTransportationMode/hazardousInformationHeader/ flashPointTemperature/ @measurementUnitCode		
Status	Optional		
Hierarchiestufe	<input checked="" type="checkbox"/> Basisartikel (lowest level)		
Format	n..15 (15,5) (numerisch, maximal 10 Vor- und maximal 5 Nachkommastellen)		
Ausprägung/Wertebereich	-273 bis +9999 [Grad Celsius]		
	Der Flammpunkt versteht sich immer ab einem bestimmten Wert, d.h. ">=". Minusangaben sind erlaubt, in diesem Fall ist das Vorzeichen "-" voranzustellen.		
Codeliste	MeasurementUnitCode im Codelistenkompendium		
Multimeasurement	<input checked="" type="checkbox"/> (wird nicht unterstützt)		
Wiederholbarkeit	<input type="checkbox"/>		
Mehrsprachigkeit	<input type="checkbox"/>		

Definition

Niedrigste Temperatur, bei der eine Substanz ein zündfähiges und ausreichendes Dampf-Luft-Gemisch bilden kann, um optimal zu verbrennen.

Ergänzende Community Definition

Der Flammpunkt ist die niedrigste Temperatur, bei der das Produkt entflammen kann.

Verknüpfungen / Bedingungen

Wenn ein Wert angegeben wird, so muss auch eine Maßeinheit übermittelt werden.

Die Angabe muss – sofern sie gemacht wird – in °C (**Grad Celsius**) erfolgen.

Multimeasurement wird nicht unterstützt, andere Maßeinheiten werden nicht übernommen.

Weitere Attribute in diesem Zusammenhang

./.

Fleisch

Informationen zu den Orten der Geburt, Aufzucht, Herkunft und Schlachtung von Tieren.

Zur Beschreibung von Fleisch und Fleischerzeugnissen stehen folgende Attribute zur Verfügung:

- Aufzuchtsort / Sprache (vgl. S. 144)
- Geburtsort / Sprache (vgl. S. 145)
- Schlachtort / Sprache (vgl. S. 146)

Zur Angabe des Ortes der Zerlegung kann Herkunftsort / Sprache (vgl. S. 217) genutzt werden.

Aufzuchtsort / Sprache [M135]

Community	<input checked="" type="checkbox"/> DE-FMCG	<input type="checkbox"/> AT-FMCG	<input checked="" type="checkbox"/> CH-FMCG
	<input type="checkbox"/> DE-DIY		
GDSN Attributname	place_of_item_activity:placeOfItemActivityModule/placeOfProductActivity/productActivityDetails/ productActivityRegionDescription		
	place_of_item_activity:placeOfItemActivityModule/placeOfProductActivity/productActivityDetails/productActivityRegionDescription/ @languageCode		
	SET productActivityTypeCode = REARING		
Status	Optional		
Hierarchiestufe	<input checked="" type="checkbox"/> Basisartikel (lowest level)		
Format	an..500 (alphanumerisch, maximal 500-stellig)		
Ausprägung/Wertebereich	./.		
Codeliste	LanguageCode im Codelistenkompendium		
Wiederholbarkeit	<input checked="" type="checkbox"/>		
Mehrsprachigkeit	<input checked="" type="checkbox"/>		

Definition

Ort, an dem die Tiere, von denen das Fleisch stammt, aufgezogen wurden - von der Geburt bis zur Schlachtung.

Der Ort kann ein Land, eine Region (Land oder Meer), eine Stadt, etc. sein. Da ein Unternehmen mehrere Einrichtungen in mehreren Ländern haben kann, ist das Attribut wiederholbar, um die möglichen Orte abzubilden. Der tatsächliche Ort der Aufzucht eines bestimmten Tieres wären transaktional.

Ergänzende Community Beschreibung / Erläuterung

Beispiele:

Madrid, Bayern, Tirol, Rhein

Verknüpfungen / Bedingungen

Wenn ein Text angegeben wird, muss auch die entsprechende Sprache übermittelt werden (vgl. S. 14).

Weitere Attribute in diesem Zusammenhang

- Fleisch (vgl. S. 144)

Geburtsort / Sprache [M134]

Community	<input checked="" type="checkbox"/> DE-FMCG	<input type="checkbox"/> AT-FMCG	<input checked="" type="checkbox"/> CH-FMCG
	<input type="checkbox"/> DE-DIY		
GDSN Attributname	place_of_item_activity:placeOfItemActivityModule/placeOfProductActivity/productActivityDetails/ productActivityRegionDescription		
	place_of_item_activity:placeOfItemActivityModule/placeOfProductActivity/productActivityDetails/productActivityRegionDescription/ @languageCode		
	SET productActivityTypeCode = BIRTH		
Status	Optional		
Hierarchiestufe	<input checked="" type="checkbox"/> Basisartikel (lowest level)		
Format	an..500 (alphanumerisch, maximal 500-stellig)		
Ausprägung/Wertebereich	./.		
Codeliste	LanguageCode im Codelistenkompendium		
Wiederholbarkeit	<input checked="" type="checkbox"/>		
Mehrsprachigkeit	<input checked="" type="checkbox"/>		

Definition

Ort, an dem die Tiere, von denen das Fleisch stammt, geboren wurden. Der Ort kann ein Land, eine Region (Land oder Meer), eine Stadt, etc. sein. Da ein Unternehmen mehrere Einrichtungen in mehreren Ländern haben kann, ist das Attribut wiederholbar, um die möglichen Orte abzubilden. Der tatsächliche Geburtsort eines bestimmten Tieres wäre transaktional.

Ergänzende Community Beschreibung / ErläuterungBeispiele:

Madrid, Bayern, Tirol, Rhein

Verknüpfungen / Bedingungen

Wenn ein Text angegeben wird, muss auch die entsprechende Sprache übermittelt werden (vgl. S. 14).

Weitere Attribute in diesem Zusammenhang

– Fleisch (vgl. S. 144)

Schlachtort / Sprache [M136]

Community	<input checked="" type="checkbox"/> DE-FMCG	<input type="checkbox"/> AT-FMCG	<input checked="" type="checkbox"/> CH-FMCG
	<input type="checkbox"/> DE-DIY		
GDSN Attributname	place_of_item_activity:placeOfItemActivityModule/placeOfProductActivity/ productActivityDetails/ productActivityRegionDescription place_of_item_activity:placeOfItemActivityModule/ placeOfProductActivity/productActivityDetails/productActivityRegionDescription/ @languageCode SET productActivityTypeCode = SLAUGHTER		
Status	Optional		
Hierarchiestufe	<input checked="" type="checkbox"/> Basisartikel (lowest level)		
Format	an..500 (alphanumerisch, maximal 500-stellig)		
Ausprägung/Wertebereich	./.		
Codeliste	LanguageCode im Codelistenkompendium		
Wiederholbarkeit	<input checked="" type="checkbox"/>		
Mehrsprachigkeit	<input checked="" type="checkbox"/>		

Definition

Ort, an dem die Tiere, von denen das Fleisch stammt, geschlachtet und zum Verzehr oder für andere Zwecke verarbeitet wurden. Der Ort kann ein Land, eine Region (Land oder Meer), eine Stadt, etc. sein. Da ein Unternehmen mehrere Einrichtungen in mehreren Ländern haben kann, ist das Attribut wiederholbar, um die möglichen Orte abzubilden. Der tatsächliche Schlachtort eines bestimmten Tieres wäre transaktional.

Ergänzende Community Beschreibung / ErläuterungBeispiele:

Madrid, Bayern, Tirol, Rhein

Verknüpfungen / Bedingungen

Wenn ein Text angegeben wird, muss auch die entsprechende Sprache übermittelt werden (vgl. S. 14).

Weitere Attribute in diesem Zusammenhang

- Fleisch (vgl. S. 144)

Futtermittel: Futtermittelart [M178]

Community	<input checked="" type="checkbox"/> DE-FMCG	<input checked="" type="checkbox"/> AT-FMCG	<input checked="" type="checkbox"/> CH-FMCG
	<input type="checkbox"/> DE-DIY		
GDSN Attributname	catalogue_item_notification:catalogueItemNotification/catalogueItem/tradeltem/avpList/ stringAVP		
	SET catalogue_item_notification:catalogueItemNotification/catalogueItem/tradeltem/avpList/stringAVP/ @attributeName = feedType		
Status	Optional		
Hierarchiestufe	<input checked="" type="checkbox"/> Basisartikel (lowest level)		
Format	Definierte Werte		
Ausprägung/Wertebereich	./.		
Codeliste	FeedTypeCode im Codelistenkompendium		
Wiederholbarkeit	<input checked="" type="checkbox"/>		
Mehrsprachigkeit	<input type="checkbox"/>		

Definition

Art der Futtermittel für Wild- bzw. Haustiere im Rahmen der Tierhaltung. Dies bezieht sich auf Tierfutter (einschließlich Pflanzen), welches verfüttert und nicht von den Tieren selbst beschafft wird. Es umfasst Heu, Stroh, Silofutter, komprimiertes und pelletiertes Futtermittel, Öle und Mischrationen sowie Auswuchs und Hülsenfrüchte.

Ergänzende Community Beschreibung / Erläuterung

./.

Verknüpfungen / Bedingungen

./.

Weitere Attribute in diesem Zusammenhang

- Futtermittel: Tierart (vgl. S. 148)

Futtermittel: Tierart [M177]

Community	<input checked="" type="checkbox"/> DE-FMCG	<input checked="" type="checkbox"/> AT-FMCG	<input checked="" type="checkbox"/> CH-FMCG
	<input type="checkbox"/> DE-DIY		
WS1 Attributname	./.		
GDSN Attributname	catalogue_item_notification:catalogueItemNotification/catalogueItem/tradeltem/avpList/ stringAVP SET catalogue_item_notification:catalogueItemNotification/catalogueItem/tradeltem/avpList/stringAVP/ @attributeName = targetedConsumptionBy		
Status	Optional		
Hierarchiestufe	<input checked="" type="checkbox"/> Basisartikel (lowest level)		
Format	Definierte Werte		
Ausprägung/Wertebereich	./.		
Codeliste	TargetedConsumptionByCode im Codelistenkompendium		
Wiederholbarkeit	<input checked="" type="checkbox"/>		
Mehrsprachigkeit	<input type="checkbox"/>		

Definition

Angabe, für welche Lebewesen/Tiere das Futter vorgesehen ist.

Ergänzende Community Beschreibung / Erläuterung

./.

Verknüpfungen / Bedingungen

./.

Weitere Attribute in diesem Zusammenhang

– Futtermittel: Futtermittelart (vgl. S. 147)

Garantieangaben

Die Garantieangaben setzen sich zusammen aus der Garantieart, Garantiebeschreibung, Datum des Inkrafttretens, Garantiedauer sowie den Garantieeinschränkungen.

Angabe der Garantiedauer für den Artikel erfolgt in Monaten bzw. bei vollen Jahren in Jahren.

Die Garantiedauer gibt an, wie lange Garantie auf den Artikel gewährt wird.

Verknüpfungen / Bedingungen

Wenn Garantieangaben gemacht werden, ist die Garantiedauer / Zeiteinheit (vgl. S. 153) zu übermitteln. Bei vollen Jahren muss die Angabe in Jahren gemacht werden, ansonsten immer in Monaten.

Tipps / PraxisbeispieleBeispiele:

Garantiedauer 6 Monate

Angaben:

Garantiedauer 6

Zeiteinheit Monat

Garantiedauer 24 Monate

Angaben:

Garantiedauer	2
Zeiteinheit	Jahr

Garantieart [M2067]

Community	<input type="checkbox"/> DE-FMCG	<input type="checkbox"/> AT-FMCG	<input type="checkbox"/> CH-FMCG
	<input checked="" type="checkbox"/> DE-DIY		
GDSN Attributname	warranty_information:warrantyInformationModule/ warrantyInformation/warrantyType		
Status	Optional		
Hierarchiestufe	<input checked="" type="checkbox"/> Basisartikel (lowest level)		
Format	an..70 (alphanumerisch, maximal 70-stellig)		
Ausprägung/Wertebereich	./.		
Codeliste	./.		
Wiederholbarkeit	<input type="checkbox"/>		
Mehrsprachigkeit	<input type="checkbox"/>		

Definition

Die Art der Garantie, die für den Artikel gewährt wird, z.B. Arbeit, Entfernung, erweiterte Dienste.

Ergänzende Community Beschreibung / Erläuterung

./.

Verknüpfungen / Bedingungen

./.

Weitere Attribute in diesem Zusammenhang

./.

Garantiebeschreibung / Sprache [M2068]

Community	<input type="checkbox"/> DE-FMCG	<input type="checkbox"/> AT-FMCG	<input type="checkbox"/> CH-FMCG
	<input checked="" type="checkbox"/> DE-DIY		
GDSN Attributname	warranty_information:warrantyInformationModule/ warrantyInformation/ warrantyDescription warranty_information:warrantyInformationModule/ warrantyInformation/warrantyDescription/ @languageCode		
Status	Optional		
Hierarchiestufe	<input checked="" type="checkbox"/> Basisartikel (lowest level)		
Format	an..2500 (alphanumerisch, maximal 2500-stellig)		
Ausprägung/Wertebereich	./.		
Codeliste	LanguageCode im Codelistenkompendium		
Wiederholbarkeit	<input checked="" type="checkbox"/>		
Mehrsprachigkeit	<input type="checkbox"/>		

Definition

Beschreibung der Garantie, die für den Artikel gewährt wird.

Ergänzende Community Beschreibung / Erläuterung

Hinweis der DIY Community, dass auf Grund des Umfanges nicht die komplette Garantiebestimmungen mitgeliefert werden können.

Verknüpfungen / Bedingungen

Wenn ein Text angegeben wird, muss auch die entsprechende Sprache übermittelt werden (vgl. S. 14).

Weitere Attribute in diesem Zusammenhang

./.

Garantie: Datum des Inkrafttretens [M2066]

Community	<input type="checkbox"/> DE-FMCG	<input type="checkbox"/> AT-FMCG	<input type="checkbox"/> CH-FMCG
	<input checked="" type="checkbox"/> DE-DIY		
GDSN Attributname	warranty_information:warrantyInformationModule/ warrantyInformation/ warrantyEffectiveDateType		
Status	Optional		
Hierarchiestufe	<input checked="" type="checkbox"/> Basisartikel (lowest level)		
Format	an..70 (alphanumerisch, maximal 70-stellig)		
Ausprägung/Wertebereich	./.		
Codeliste	./.		
Wiederholbarkeit	<input type="checkbox"/>		
Mehrsprachigkeit	<input type="checkbox"/>		

Definition

Die Art des Garantietermins der dem Artikel zugeordnet ist. In der Regel ein Ereignisdatum, z. B. Kaufdatum, Zeitpunkt der Herstellung oder Zeitpunkt der Lieferung.

Ergänzende Community Beschreibung / Erläuterung

./.

Verknüpfungen / Bedingungen

./.

Weitere Attribute in diesem Zusammenhang

./.

Garantiedauer / Zeiteinheit [M2070]

Community	<input type="checkbox"/> DE-FMCG	<input type="checkbox"/> AT-FMCG	<input type="checkbox"/> CH-FMCG
	<input checked="" type="checkbox"/> DE-DIY		
GDSN Attributname	warranty_information:warrantyInformationModule/ warrantyInformation/warrantyConditions/ warrantyDuration warranty_information:warrantyInformationModule/warrantyInformation/ warrantyConditions/warrantyDuration/ @measurementUnitCode		
Status	Optional		
Hierarchiestufe	<input checked="" type="checkbox"/> Basisartikel (lowest level)		
Format	n..15 (15,5) (numerisch, maximal zehn Vor- und maximal fünf Nachkommastellen)		
Ausprägung/Wertebereich	0,00001 - 9.999.999.999,99999		
Codeliste	MeasurementUnitCode im Codelistenkompendium		
Wiederholbarkeit	<input checked="" type="checkbox"/>		
Mehrsprachigkeit	<input type="checkbox"/>		

Definition

Der Zeitraum, in dem die Garantie gültig ist.

Ergänzende Community Beschreibung / Erläuterung

Der Zeitraum wird ausgedrückt in der Anzahl an Tagen, Wochen, Monaten oder Jahren. Im Fall der Garantie sind es in der Regel Monate oder Jahre.

Verknüpfungen / Bedingungen

Wenn eine Garantiedauer angegeben wird, so muss auch eine Zeiteinheit (Maßeinheit) übermittelt werden.

Weitere Attribute in diesem Zusammenhang

./.

Garantieeinschränkung [M2072]

Community	<input type="checkbox"/> DE-FMCG	<input type="checkbox"/> AT-FMCG	<input type="checkbox"/> CH-FMCG
	<input checked="" type="checkbox"/> DE-DIY		
GDSN Attributname	warranty_information:warrantyInformationModule/ warrantyInformation/warrantyConditions/ warrantyConstraint		
Status	Optional		
Hierarchiestufe	<input checked="" type="checkbox"/> Basisartikel (lowest level)		
Format	an..35 (alphanumerisch, maximal 35-stellig)		
Ausprägung/Wertebereich	./.		
Codeliste	./.		
Wiederholbarkeit	<input checked="" type="checkbox"/>		
Mehrsprachigkeit	<input type="checkbox"/>		

Definition

Bestimmt das Verhältnis zwischen mehreren Garantiebedingungen zum Beispiel "und", "oder", "höchstens", "mindestens".

Ergänzende Community Beschreibung / Erläuterung

./.

Verknüpfungen / Bedingungen

./.

Weitere Attribute in diesem Zusammenhang

./.

Gefahrgutangaben

Über die Gefahrgutangaben wird angegeben, ob der Artikel und/oder mindestens eine seiner Verpackungseinheiten aufgrund seiner Eigenschaften nach den europäischen Gefahrgutvereinbarungen (ADR/RID) – bzw. nach der entsprechenden nationalen Gefahrgutgesetzgebung – für den Transport auf Straße und Schiene als Gefahrgut eingestuft ist und den sich daraus ergebenden Vorschriften unterliegt oder nicht.

Dem Zielmarktpprofil des Artikels entsprechend gilt die nationale Gefahrgutgesetzgebung (z.B. die Gefahrgutverordnung Straße und Eisenbahn – GGVSE für Deutschland) für den Transport auf Straße und Schiene in der jeweils aktuellen, d.h. zuletzt geänderten Fassung. Grundlage ist in allen ADR-Vertragsstaaten

- das Europäische Übereinkommen über die internationale Beförderung gefährlicher Güter auf der Straße (ADR) vom 30. September 1957 mit den Anlagen A und B von 1969 und der ADR-Rahmenrichtlinie (94/55/EG) in der aktuell gültigen Fassung
- sowie die Ordnung für die internationale Eisenbahnbeförderung gefährlicher Güter (RID) mit der RID-Rahmenrichtlinie (96/49/EG) in der aktuell gültigen Fassung.

Gefahrgutangaben für Binnen- und Seeschifffahrt und Lufttransporte sind zurzeit nicht vorgesehen.

Verknüpfungen / Bedingungen

Für jeden Basisartikel muss bzw. sollte angegeben werden, ob es sich um Gefahrgut handelt. Er ist mit einer der Ja-Optionen als Gefahrgut zu kennzeichnen, wenn er nach dem Gesetz als Gefahrgut eingestuft ist. Für die Angabe des Gefahrgutstatus stehen mehrere Ausprägungen (vgl. S. 160) zur Verfügung:

Wird die **Ausprägung "Ja"** zugeordnet, müssen bei Basisartikeln zur Gefahrgutklassifizierung die folgenden Angaben übermittelt werden:

- Klasse (vgl. S. 169)
- Klassifizierungscode (vgl. S. 170)
- UN Gefahrgutnummer (vgl. S. 174)
- Gefahrnummer / Gefahrzahl (vgl. S. 164)
- Verpackungsgruppe (vgl. S. 175)
- Technischer Name / Sprache (vgl. S. 173)
- Begrenzte Menge gemäß ADR² (vgl. S. 162)

Bei Artikeln, die nach ADR der Klasse 1 (vgl. S. 167) zugeordnet sind, muss zusätzlich zu den obigen Angaben noch die

- Nettoexplosivstoffmasse [kg] (vgl. S. 171)

übermittelt werden. Bei anderen Klassen ist diese Angabe dagegen nicht möglich.

Optional stehen bei der Ausprägung "Ja" grundsätzlich auch folgende Angaben zur Verfügung:

- Sondervorschriften (vgl. S. 172) (nur für den deutschen Zielmarkt)
- ADR Tunnelbeschränkungscode (vgl. S. 161) (nur für den deutschen Zielmarkt)
- Zusätzliche Angaben im Beförderungspapier / Sprache (vgl. S. 176)
- Gefahrzettel (vgl. S. 165) (nur für DIY und den österreichischen Zielmarkt)
Zusätzlich zur Hauptgefahr können je Satz von Gefahrgutangaben mehrere verschiedene Gefahrzettel-Nummern für die Nebengefahren zugewiesen werden:
- Gefahrzettel (Nebengefahr) (vgl. S. 166) (nur für DIY und den österreichischen Zielmarkt)
- Höchstzulässige Gesamtmenge je Beförderungseinheit (vgl. S. 167) (nur für DIY).

² Muss auf Artikelbasisebene und für alle zugehörigen Verpackungseinheiten.

Die **zweite Ja-Ausprägung "Ja, mit zusätzlichen Angaben"** steht nur für den deutschen Zielmarkt zur Verfügung und darf nur Basisartikeln zugeordnet werden, die aufgrund von Ausnahmeregelungen transportiert werden dürfen und daher keine vollständigen Klassifizierungsangaben besitzen. In diesem Fall müssen folgende Angaben gemacht werden:

- Klasse (vgl. S. 169)
- Zusätzliche Angaben im Beförderungspapier / Sprache (vgl. S. 176)
- Begrenzte Menge gemäß ADR³ (vgl. S. 162)

Nur bei Artikeln, die nach ADR der Klasse 1 (vgl. S. 167) zugeordnet sind, muss zusätzlich zu den obigen Angaben noch die

- Nettoexplosivstoffmasse [kg] (vgl. S. 171)

übermittelt werden. Bei anderen Gefahrgutklassen ist diese Angabe nicht möglich.

Die übrigen Gefahrgutangaben sind optional:

- Verpackungsgruppe (vgl. S. 175)
- UN Gefahrgutnummer (vgl. S. 174)
- Technischer Name / Sprache (vgl. S. 173)
- ADR Tunnelbeschränkungscode (vgl. S. 161)
- Gefahrnummer / Gefahrzahl (vgl. S. 164)
- Klassifizierungscode (vgl. S. 170)
- Sondervorschriften (vgl. S. 172)

Die **Ausprägung "Nein"** ist Artikeln zuzuordnen, die keinerlei Gefahrgutvorschriften unterliegen. Gefahrgutangaben können dann nicht gemacht werden.

Nur für den deutschen Zielmarkt: Sollen für solche Artikel trotzdem weitere Angaben übermittelt werden, kann stattdessen die **Nein-Ausprägung "Nein, mit zusätzlichen Angaben"** verwendet werden. Die Angaben müssen dann beim Datenelement

- Zusätzliche Angaben im Beförderungspapier / Sprache (vgl. S. 176)

gemacht werden, während die übrigen Gefahrgutangaben nicht möglich sind.

ACHTUNG: Für die beiden Ja-Ausprägungen "Ja" und "Ja, mit zusätzlichen Angaben" gilt außerdem Folgendes: Bei Artikeln, die aus mehreren Komponenten (Einzelgebinden) mit unterschiedlicher Gefahrgutklassifizierung bestehen (z.B. Doppelpacks/Multipacks), können die folgenden Gefahrgutangaben mehrfach, (d.h. einmal pro Gefahrgutklassifizierung) übermittelt werden⁴:

- Klasse (vgl. S. 169)
- Verpackungsgruppe (vgl. S. 175)
- Klassifizierungscode (vgl. S. 170)
- UN Gefahrgutnummer (vgl. S. 174)
- Technischer Name / Sprache (vgl. S. 173)
- Gefahrnummer / Gefahrzahl (vgl. S. 164)
- Nettoexplosivstoffmasse [kg] (vgl. S. 171) (nur bei Klasse 1)
- Sondervorschriften (vgl. S. 172) (nur für den deutschen Zielmarkt)
- Gefahrzettel (vgl. S. 165) (nur für DIY und den österreichischen Zielmarkt)

³ Muss auf Artikelbasisebene und für alle zugehörigen Verpackungseinheiten.

⁴ Bitte beachten: Hierbei handelt es sich jeweils um Komponenten ohne eigene GTIN.

- Gefahrzettel (Nebengefahr) (vgl. S. 166) (nur für DIY und den österreichischen Zielmarkt)
- Höchstzulässige Gesamtmenge je Beförderungseinheit (vgl. S. 167) (nur für DIY).

Zu jeder dieser mehrfach möglichen Gefahrgutklassifizierungen können mehrere Sondervorschriften - und für den österreichischen Zielmarkt mehrere Gefahrzettel-Nummern für Nebengefahren – angegeben werden. Die übrigen Angaben werden nur einmal pro Klassifizierung angegeben.

HINWEIS: Bei den Gefahrgutangaben kann es fachlich notwendig und korrekt sein, dass wiederholbare, codierte Werte in der Wiederholung z.T. die gleichen Codes mehrfach nutzen.

Gefahrgutmatrix mit Fallunterscheidung der einzelnen Flags

ID	Gefahrgutangaben: Attribute	Basis- artikel	Verp.- einheit	Status der Attribute bezogen auf die Gefahrgutangaben Flags O = Optional; M = Muss; N/A = Nicht relevant / keine Angabe			
				Ja	Ja, mit zusätzlichen Angaben	Nein, mit zusätzlichen Angaben	Nein
1.	Gefahrgut	x		M bzw. O	M bzw. O	M bzw. O	M bzw. O
2.	Klasse	x		M	M	N/A	N/A
3.	Klassifizierungscode	x		M	O	N/A	N/A
4.	Verpackungsgruppe	x		M	O	N/A	N/A
5.	UN Gefahrgutnummer	x		M	O	N/A	N/A
6.	Gefahrnummer / Gefahrzahl	x		M	O	N/A	N/A
7.	Nettoexplosivstoffmasse [kg]	x		M, wenn Klasse = 1	M, wenn Klasse = 1	N/A	N/A
8.	Technischer Name	x		M	O	N/A	N/A
9.	Begrenzte Menge gemäß ADR	x	x	M	M	N/A	N/A
11.	Sondervorschriften	x		O	O	N/A	N/A
12.	Zusätzliche Angaben im Beförderungspapier	x		O	M	M	N/A
13.	Gefahrzettel (Primäre Gefahr) dangerousGoodsHazardLabelSequ enceNumber = 1	x		O	O	N/A	N/A
14.	Gefahrzettel (Nebengefahr) dangerousGoodsHazardLabelSequ enceNumber = 2	x		O, wenn Label existiert	O	N/A	N/A
15.	ADR Tunnelbeschränkungscode	x		O	O	N/A	N/A
16.	Höchstzulässige Gesamtmenge je Beförderungseinheit	x		O	O	N/A	N/A

Achtung:

Basissortimente stellen im GDSN eine weitere Verpackungseinheit dar. Die o.g. Angaben beziehen sich jeweils nur auf Basisartikel. Für alle übrigen Levels sind diese Angaben nicht möglich. Einzige Ausnahme ist die begrenzte Menge gemäß ADR, die angegeben werden muss, wenn die Verpackungshierarchie Gefahrgutangaben enthält.

Gefahrgut [M187]

Community	<input checked="" type="checkbox"/> DE-FMCG	<input checked="" type="checkbox"/> AT-FMCG	<input checked="" type="checkbox"/> CH-FMCG
	<input type="checkbox"/> DE-DIY		
GDSN Attributname	transportation_hazardous_classification: transportationHazardousClassificationModule/ transportationClassification/regulatedTransportationMode/ hazardousInformationHeader/ dangerousGoodsRegulationCode SET transportation_hazardous_classification: transportationHazardousClassificationModule/ transportationClassification/regulatedTransportationMode/ hazardousInformationHeader/ dangerousGoodsRegulationAgency = ADR		
Status	Muss (DE-FMCG und DE-DIY) Kein Muss für Pfandartikel Leergut Optional (AT-FMCG und CH-FMCG)		
Hierarchiestufe	<input checked="" type="checkbox"/> Basisartikel (lowest level) (Siehe weitere Details unter Verknüpfungen / Bedingungen)		
Format	Definierte Werte		
Ausprägung/Wertebereich	– Ja – Nein Für den <u>deutschen Zielmarkt</u> stehen zusätzlich folgende Ausprägungen zur Verfügung: – Ja, mit zusätzlichen Angaben – Nein, mit zusätzlichen Angaben		
Codeliste	DangerousGoodsRegulationCode im Codelistenkompendium		
Wiederholbarkeit	<input type="checkbox"/>		
Mehrsprachigkeit	<input type="checkbox"/>		

Definition

Angabe, ob der Artikel und/oder mindestens eine seiner Verpackungseinheiten – oder mindestens eine seiner Sortimentskomponenten – aufgrund seiner Eigenschaften nach den europäischen Gefahrgutvereinbarungen (ADR/RID) bzw. nach der entsprechenden nationalen Gefahrgutgesetzgebung für den Transport auf Straße und Schiene als Gefahrgut eingestuft ist und den sich daraus ergebenden Vorschriften unterliegt oder nicht.

Ergänzende Community Definition

./.

Verknüpfungen / Bedingungen

Diese Angabe muss bzw. sollte immer angegeben werden, außer wenn es sich um Pfandartikel Leergut (Ist der Pfandartikel Leergut = ja) (vgl. S. 359) handelt.

- Gefahrgutangaben (vgl. S. 156)

Analog zur Gefahrgutmatrix (vgl. S. 159) ist die Angabe nur möglich für Basisartikel. Für die übrigen Hierarchielevel ist hier keine Angabe möglich. Basissortimente stellen im GDSN eine weitere Verpackungseinheit dar.

Weitere Attribute in diesem Zusammenhang

./.

ADR Tunnelbeschränkungscode [M195]

Community	<input checked="" type="checkbox"/> DE-FMCG	<input type="checkbox"/> AT-FMCG	<input checked="" type="checkbox"/> CH-FMCG
	<input checked="" type="checkbox"/> DE-DIY		
GDSN Attributname	transportation_hazardous_classification: transportationHazardousClassificationModule/ transportationClassification/regulatedTransportationMode/ hazardousInformationHeader/ aDRTunnelRestrictionCode		
Status	Bedingt optional		
Hierarchiestufe	<input checked="" type="checkbox"/> Basisartikel (lowest level)		
Format	Definierte Werte		
Ausprägung/Wertebereich	./.		
Codeliste	ADRTunnelRestrictionCode im Codelistenkompendium		
Wiederholbarkeit	<input type="checkbox"/>		
Mehrsprachigkeit	<input type="checkbox"/>		

Definition

Der Tunnelbeschränkungscode ist im ADR, Kapitel 8.6, definiert. Er kategorisiert Straßentunnel in Kategorien A bis E. Entsprechende Straßenverkehrszeichen regeln die Durchfahrt von Fahrzeugen mit gefährlichen Gütern. Der Tunnelbeschränkungscode muss im Beförderungspapier angegeben werden. Die Codes können in den aktuellen Vorschriften nachgeschlagen werden. Beispiel: Code E bedeutet Durchfahrt verboten für Tunnel der Kategorie E.

Ergänzende Community Beschreibung / Erläuterung

LEXUS® (von DuPont): UN3077 Umweltgefährdender Stoff, fest, n.a.g. (Flupyrsulfuron Methyl), 9, III (**E**)
MODDUS® (von Syngenta) UN1105 Pentanole, Lösung, 3, III, (**D/E**)

Verknüpfungen / Bedingungen

- Gefahrgutangaben (vgl. S. 156)

Weitere Attribute in diesem Zusammenhang

./.

Begrenzte Menge gemäß ADR [M189]

Community	<input checked="" type="checkbox"/> DE-FMCG	<input checked="" type="checkbox"/> AT-FMCG	<input checked="" type="checkbox"/> CH-FMCG
	<input checked="" type="checkbox"/> DE-DIY		
GDSN Attributname	transportation_hazardous_classification: transportationHazardousClassificationModule/ transportationClassification/regulatedTransportationMode/ hazardousInformationHeader/ aDRDangerousGoodsLimitedQuantitiesCode		
Status	Bedingt muss		
Hierarchiestufe	<input checked="" type="checkbox"/> Alle		
Format	Definierte Werte		
Ausprägung/Wertebereich	Erleichterungen: – nicht möglich – möglich (aber nicht genutzt) – vom Datenverantwortlichen genutzt		
Codeliste	ADRDangerousGoodsLimitedQuantitiesCode im Codelistenkompendium		
Wiederholbarkeit	<input type="checkbox"/>		
Mehrsprachigkeit	<input type="checkbox"/>		

Definition

Angabe, ob für die Artikelbasis oder Verpackungseinheiten gemäß ADR die Möglichkeit einer Freistellung nach Kapitel 3.4 (Erleichterungen für den Transport für begrenzte Mengen) besteht oder nicht, und wenn Ja, ob diese vom Datenlieferanten in Anspruch genommen wird.

Ergänzende Community Beschreibung / Erläuterung

In Abhängigkeit vom jeweiligen Inhalt dürfen bestimmte Gefahrgutartikel nach ADR Kapitel 3.4 (Freistellung begrenzter Mengen) transportiert werden, ohne die besonderen Gefahrgutvorschriften der ADR zu beachten. Für Gefahrgüter, für die eine Freistellung nach Kapitel 3.4 existiert, gelten in kleineren Gebinden unter Einhaltung bestimmter Mengenvorschriften Erleichterungen beim Transport in zusammengesetzten Verpackungen. Jedes Versandstück, das einen solchen Artikel enthält, ist mit der Bezeichnung "UN" und mit der UN-Nummer (vgl. S. 174) zu beschriften.

Bei Versandstücken mit Gefahrgütern unterschiedlicher UN-Nummern ist ein auf die Spitze gestelltes Quadrat mit den Kennzeichnungsnummern der Füllgüter oder der Bezeichnung 'LQ' anzubringen.

Bei Inanspruchnahme der Freistellung nach Kapitel 3.4 gelten zurzeit die folgenden Erleichterungen:

- Verzicht auf das Beförderungspapier
- Verzicht auf Kennzeichnung der Fahrzeuge
- weniger strenge Forderungen an Bau und Ausrüstung der Fahrzeuge
- keine Anforderungen an die Ausbildung der Gefahrgutfahrer
- Verzicht auf das Mitführen von Unfallmerkblättern
- keine UN-geprüfte Verpackung

Beispiel:

UN3077 Lexus® Class (von DuPont), 10 x 90 g:

bis zu 6 kg je Innenverpackung und bis zu 24 kg je Versandstück.

Werden die möglichen Erleichterungen vom Hersteller auch genutzt, ist hier "vom Datenverantwortlichen genutzt" anzugeben.

Verknüpfungen / Bedingungen

- Gefahrgutangaben (vgl. S. 156)

Die Angabe zu Begrenzte Menge gemäß ADR muss auf jeder Ebene der Verpackungshierarchie angegeben werden, wenn mindestens eine enthaltene Artikelbasis als Gefahrgut gekennzeichnet ist.

Weitere Attribute in diesem Zusammenhang

./.

Gefahrnummer / Gefahrzahl [M188]

Community	<input checked="" type="checkbox"/> DE-FMCG	<input checked="" type="checkbox"/> AT-FMCG	<input checked="" type="checkbox"/> CH-FMCG
	<input checked="" type="checkbox"/> DE-DIY		
GDSN Attributname	transportation_hazardous_classification: transportationHazardousClassificationModule/transportationClassification/ regulatedTransportationMode/hazardousInformationHeader/ hazardousInformationDetail/ dangerousGoodsHazardousCode		
Status	Bedingt muss		
Hierarchiestufe	<input checked="" type="checkbox"/> Basisartikel (lowest level)		
Format	an..10 (alphanumerisch, maximal 10-stellig)		
Ausprägung/Wertebereich	Optionale Auswahlcodeliste; d.h. es können auch individuelle Werte eingetragen werden.		
Codeliste	Nummern zur Kennzeichnung der Gefahr nach der den europäischen Gefahrgutvereinbarungen entsprechenden nationalen Gefahrgutgesetzgebung.		
Wiederholbarkeit	<input checked="" type="checkbox"/> Nicht wiederholbar innerhalb der Klassifizierungsgruppe		
Mehrsprachigkeit	<input type="checkbox"/>		

Definition

Gefahrnummer / Gefahrzahl (in Österreich "Nummer zur Bezeichnung der Gefahr"), die bei Transport dieses Artikels auf Straße und Schiene am Fahrzeug (im oberen Teil der orangefarbenen Tafel) anzubringen ist, damit bei einem Unfall Polizei, Feuerwehr und sonstige Beteiligte sofort erkennen können, welche Gefahr von der Ladung ausgeht. Bei Gefahrgütern ohne Gefahrnummer / Gefahrzahl ist die Ausprägung "NONE" zu übermitteln.

Ergänzende Community Beschreibung / Erläuterung

Bei Beförderung des Artikels ist am Transportfahrzeug im oberen Teil der orangefarbenen Tafel die in der Gesetzgebung spezifizierte Gefahrnummer/ Gefahrzahl anzubringen, sofern es sich nicht um einen Artikel handelt, für den eine Freistellung nach Kapitel 3.4 existiert (vgl. S. 162), der also in begrenzter Menge ohne diese Auflage transportiert werden darf.

Beispiel: Somat Klassik: 80

Verknüpfungen / Bedingungen

- Gefahrgutangaben (vgl. S. 156)

Weitere Attribute in diesem Zusammenhang

./.

Gefahrzettel [M196]

Community	<input type="checkbox"/> DE-FMCG	<input checked="" type="checkbox"/> AT-FMCG	<input type="checkbox"/> CH-FMCG
	<input checked="" type="checkbox"/> DE-DIY		
GDSN Attributname	transportation_hazardous_classification: transportationHazardousClassificationModule/ transportationClassification/regulatedTransportationMode/ hazardousInformationHeader/hazardousInformationDetail/ dangerousHazardousLabel/ dangerousHazardousLabelNumber		
	SET transportation_hazardous_classification: transportationHazardousClassificationModule/transportationClassification/ regulatedTransportationMode/hazardousInformationHeader/ hazardousInformationDetail/dangerousHazardousLabel/ dangerousHazardousLabelSequenceNumber = 1		
Status	Bedingt optional		
Hierarchiestufe	<input checked="" type="checkbox"/> Basisartikel (lowest level)		
Format	Definierte Werte		
Ausprägung/Wertebereich	./.		
Codeliste	DangerousHazardousLabelNumberCode im Codelistenkompendium		
Wiederholbarkeit	<input checked="" type="checkbox"/> Nicht wiederholbar innerhalb der Klassifizierungsgruppe		
Mehrsprachigkeit	<input type="checkbox"/>		

Definition

Eine sichtbar angebrachte Nummer, die für das spezielle Risiko und die erforderlichen Vorsichtsmaßnahmen für den Gefahrgutartikel steht. Diese Nummer des Gefahrzettels (Hauptgefahr) ist hier gemäß Kapitel 3.2 Tabelle A ADR anzugeben.

Ergänzende Community Beschreibung / Erläuterung

./.

Verknüpfungen / Bedingungen

– Gefahrgutangaben (vgl. S. 156)

Weitere Attribute in diesem Zusammenhang

./.

Gefahrzettel (Nebengefahr) [M197]

Community DE-FMCG AT-FMCG CH-FMCG

DE-DIY

GDSN Attributname transportation_hazardous_classification:
transportationHazardousClassificationModule/
transportationClassification/regulatedTransportationMode/
hazardousInformationHeader/hazardousInformationDetail/
dangerousHazardousLabel/**dangerousHazardousLabelNumber**

SET transportation_hazardous_classification:
transportationHazardousClassificationModule/transportationClassification/
regulatedTransportationMode/hazardousInformationHeader/
hazardousInformationDetail/dangerousHazardousLabel/
dangerousHazardousLabelSequenceNumber = 2

Status Bedingt optional

Hierarchiestufe Basisartikel (lowest level)

Format Definierte Werte

Ausprägung/Wertebereich ./.

Codeliste DangerousHazardousLabelNumberCode im Codelistenkompendium

Wiederholbarkeit (max. 3 Angaben möglich)

Mehrsprachigkeit

Definition

Eine sichtbar angebrachte Nummer gemäß Kapitel 3.2 Tabelle A ADR, die für das spezielle Risiko und die erforderlichen Vorsichtsmaßnahmen für den Fahrgutartikel steht. Für jeden dort aufgeführten Stoff oder Gegenstand sind die in Spalte 5 angegebenen Gefahrzettel anzubringen. Gibt es dort mehr als eine Gefahrzettelnummer (= Hauptgefahr), sind die zusätzlichen Gefahrzettel hier als Nebengefahren anzugeben.

Ergänzende Community Beschreibung / Erläuterung

./.

Verknüpfungen / Bedingungen

– Fahrgutangaben (vgl. S. 156)

Weitere Attribute in diesem Zusammenhang

./.

Höchstzulässige Gesamtmenge je Beförderungseinheit / Maßeinheit [M1038]

Community	<input type="checkbox"/> DE-FMCG	<input type="checkbox"/> AT-FMCG	<input type="checkbox"/> CH-FMCG
	<input checked="" type="checkbox"/> DE-DIY		
GDSN Attributname	transportation_hazardous_classification: transportationHazardousClassificationModule/transportationClassification/ regulatedTransportationMode/ transportationMaximumQuantity		
	transportation_hazardous_classification: transportationHazardousClassificationModule/transportationClassification/ regulatedTransportationMode/transportationMaximumQuantity/ @measurementUnitCode		
Status	Bedingt optional		
Hierarchiestufe	<input checked="" type="checkbox"/> Basisartikel (lowest level)		
Format	Definierte Werte		
Ausprägung/Wertebereich	0, 20, 333, 1000, 999999 [Liter oder Kilogramm]		
Codeliste	MeasurementUnitCode im Codelistenkompendium		
Wiederholbarkeit	<input type="checkbox"/>		
Mehrsprachigkeit	<input type="checkbox"/>		

Definition

Gibt die höchstzulässige Menge an, die in einem Behälter bzw. einer Verpackung noch sicher transportiert werden kann. Dies bezogen auf die angegebene Transportart (z.B. per Luftfracht) gemäß der Vorschriften der jeweils angegebenen Behörde.

Ergänzende Community Beschreibung / Erläuterung

Angabe der höchstzulässigen Gesamtmenge je Beförderungseinheit in Kg oder Liter. Gemäß ADR Kapitel 1.1.3.6.3 sind je Beförderungskategorie die maximal erlaubten Transportmengen festgelegt, wenn die Regelung zur begrenzten Menge nicht mit angewendet werden kann.

Höchstzulässige Gesamtmenge je Beförderungseinheit in der jeweiligen Beförderungskategorie gem. ADR Kapitel 1.1.3.6.3	Beförderungskategorie
0 Kilogramm oder Liter	0
20 Kilogramm oder Liter	1
333 Kilogramm oder Liter	2
1000 Kilogramm oder Liter	3
Unbegrenzt (d.h. = 999999 Kilogramm oder Liter)	4

Beispiele:

Höchstzulässige Gesamtmenge je Beförderungseinheit:

Wert: 333 Maßeinheit: Liter [oder Kilogramm]

Um die Beförderungskategorie 4 darzustellen, muss der Wert 999999 und die Maßeinheit Kilogramm oder Liter angegeben werden.

Verknüpfungen / Bedingungen

- Gefahrgutangaben (vgl. S. 156)

Wenn ein Wert angegeben wird, muss auch die entsprechende Maßeinheit übermittelt werden.

Weitere Attribute in diesem Zusammenhang

./.

Klasse [M185]

Community	<input checked="" type="checkbox"/> DE-FMCG	<input checked="" type="checkbox"/> AT-FMCG	<input checked="" type="checkbox"/> CH-FMCG
	<input checked="" type="checkbox"/> DE-DIY		
WS1 Attributname	transportation_hazardous_classification :transportationHazardousClassificationModule/transportationClassification/ regulatedTransportationMode/hazardousInformationHeader/ hazardousInformationDetail/ classOfDangerousGoods		
Status	Bedingt muss		
Hierarchiestufe	<input checked="" type="checkbox"/> Basisartikel (lowest level)		
Format	Definierte Werte		
Ausprägung/Wertebereich	./.		
Codeliste	ClassOfDangerousGoods im Codelistenkompendium		
Wiederholbarkeit	<input checked="" type="checkbox"/> Nicht wiederholbar innerhalb der Klassifizierungsgruppe		
Mehrsprachigkeit	<input type="checkbox"/>		

Definition

Gefahrgutklasse des Gefahrgutartikels für den Transport auf Straße und Schiene (ADR/RID). Diese Klassen reflektieren die Art der Gefahr und die Eigenschaften der Waren und gruppieren diese nach ihrem Risiko. Alle weiteren Gefahrgutangaben hängen von der hier zugewiesenen Gefahrgutklassifizierung ab.

Ergänzende Community Beschreibung / Erläuterung

Beispiel: Somat Klassik: 8 (Ätzende Stoffe)

Verknüpfungen / Bedingungen

– Gefahrgutangaben (vgl. S. 156)

Weitere Attribute in diesem Zusammenhang

./.

Klassifizierungscode [M186]

Community	<input checked="" type="checkbox"/> DE-FMCG	<input checked="" type="checkbox"/> AT-FMCG	<input checked="" type="checkbox"/> CH-FMCG
	<input checked="" type="checkbox"/> DE-DIY		
GDSN Attributname	transportation_hazardous_classification: transportationHazardousClassificationModule/transportationClassification/ regulatedTransportationMode/hazardousInformationHeader/ hazardousInformationDetail/ dangerousGoodsClassificationCode		
Status	Bedingt muss		
Hierarchiestufe	<input checked="" type="checkbox"/> Basisartikel (lowest level)		
Format	Definierte Werte		
Ausprägung/Wertebereich	./.		
Codeliste	Gemäß Codelisten der den europäischen Gefahrgutvereinbarungen entsprechenden nationalen Gefahrgutgesetzgebung (deshalb nicht in der Profiles Overview aufgeführt)		
Wiederholbarkeit	<input checked="" type="checkbox"/> Nicht wiederholbar innerhalb der Klassifizierungsgruppe		
Mehrsprachigkeit	<input type="checkbox"/>		

Definition

Klassifizierungscode des Gefahrgutartikels für den Transport auf Straße und Schiene (ADR/RID). Er spezifiziert die gefährlichen Eigenschaften bzw. die Unterklasse / Verträglichkeitsgruppe des Artikels innerhalb der ihm zugewiesenen Gefahrgutklasse.

Ergänzende Community Beschreibung / Erläuterung

Der Klassifizierungscode ist gem. Kapitel 5.4.1.1.1 ADR 2003 bei Artikeln der Klasse 1 im Beförderungspapier anzugeben. Bei Stoffen und Gegenständen anderer Klassen als 1 oder 7 muss u. a. im Beförderungspapier die Nummer der Gefahrzettelmuster gem. Kapitel 3.2, Tabelle A, Spalte 5 ADR angegeben werden.

Beispiel: Somat Klassik: **C6**

Verknüpfungen / Bedingungen

– Gefahrgutangaben (vgl. S. 156)

Weitere Attribute in diesem Zusammenhang

./.

Nettoexplosivstoffmasse [kg] [M190]

Community	<input checked="" type="checkbox"/> DE-FMCG	<input checked="" type="checkbox"/> AT-FMCG	<input checked="" type="checkbox"/> CH-FMCG
	<input checked="" type="checkbox"/> DE-DIY		
GDSN Attributname	transportation_hazardous_classification: transportationHazardousClassificationModule/transportationClassification/ regulatedTransportationMode/hazardousInformationHeader/ hazardousInformationDetail/ netMassOfExplosives		
Status	Bedingt muss		
Hierarchiestufe	<input checked="" type="checkbox"/> Basisartikel (lowest level)		
Format	n..15 (15,5) (numerisch, maximal 10 Vor- und maximal 5 Nachkommastellen)		
Ausprägung/Wertebereich	0,00001 - 9.999.999,99999 [kg]		
Codeliste	./.		
Wiederholbarkeit	<input checked="" type="checkbox"/> Nicht wiederholbar innerhalb der Klassifizierungsgruppe		
Mehrsprachigkeit	<input type="checkbox"/>		

Definition

Nettoexplosivstoffmasse des Artikels in Kilogramm, die für den Transport auf Straße und Schiene gemäß ADR/RID im Beförderungspapier anzugeben ist.

Ergänzende Community Beschreibung / Erläuterung

./.

Verknüpfungen / Bedingungen

– Gefahrgutangaben (vgl. S. 156)

Weitere Attribute in diesem Zusammenhang

./.

Sondervorschriften [M192]

Community	<input checked="" type="checkbox"/> DE-FMCG	<input type="checkbox"/> AT-FMCG	<input checked="" type="checkbox"/> CH-FMCG
	<input checked="" type="checkbox"/> DE-DIY		
GDSN Attributname	transportation_hazardous_classification: transportationHazardousClassificationModule/transportationClassification/ regulatedTransportationMode/hazardousInformationHeader/ hazardousInformationDetail/ dangerousGoodsSpecialProvisions		
Status	Bedingt optional		
Hierarchiestufe	<input checked="" type="checkbox"/> Basisartikel (lowest level)		
Format	Definierte Werte		
Ausprägung/Wertebereich	./.		
Codeliste	DangerousGoodsSpecialProvisionsCode im Codelistenkompendium		
Wiederholbarkeit	<input checked="" type="checkbox"/>		
Mehrsprachigkeit	<input type="checkbox"/>		

Definition

Numerische(r) Code(s) der nach ADR einzuhaltenden Sondervorschriften. Sie geben zusätzliche Informationen zur Identifikation der Stoffe oder Gegenstände an (vgl. 3.2.1 ADR). Diese Vorschriften betreffen z.B. Beförderungsverbote, Freistellungen von Vorschriften, Erläuterungen zur Klassifizierung bestimmter Formen der betreffenden gefährlicher Güter sowie zusätzliche Bezettelungs- und Kennzeichnungsvorschriften.

Ergänzende Community Beschreibung / ErläuterungBeispiel:

- UN 1266 PARFÜMERZEUGNISSE, Kl. 3, F1, III
Mögliche Sondervorschriften: (640E, 640F, 640G oder 640H).
Es muss die jeweils gültige Sondervorschrift angegeben werden.
- UN 1263 FARBE, FARBZUBEHÖRSTOFFE, Kl. 3, F1, III, 3
Sondervorschriften: 163, (640H, 640F, 640G oder 640H), 650.
Es müssen die drei jeweils gültigen Sondervorschriften angegeben werden.

Pro Klasse (vgl. S. 167) können mehrere Sondervorschriften angegeben werden.

Verknüpfungen / Bedingungen

- Gefahrgutangaben (vgl. S. 156)

Weitere Attribute in diesem Zusammenhang

./.

Technischer Name / Sprache [M193]

Community	<input checked="" type="checkbox"/> DE-FMCG	<input checked="" type="checkbox"/> AT-FMCG	<input checked="" type="checkbox"/> CH-FMCG
	<input checked="" type="checkbox"/> DE-DIY		
GDSN Attributname	transportation_hazardous_classification: transportationHazardousClassificationModule/ transportationClassification/regulatedTransportationMode/ hazardousInformationHeader/hazardousInformationDetail/ dangerousGoodsTechnicalName transportation_hazardous_classification: transportationHazardousClassificationModule/ transportationClassification/regulatedTransportationMode/ hazardousInformationHeader/hazardousInformationDetail/ dangerousGoodsTechnicalName/ @languageCode		
Status	Bedingt muss		
Hierarchiestufe	<input checked="" type="checkbox"/> Basisartikel (lowest level)		
Format	an..200 (alphanumerisch, maximal 200-stellig)		
Ausprägung/Wertebereich	./.		
Codeliste	LanguageCode im Codelistenkompendium		
Wiederholbarkeit	<input checked="" type="checkbox"/>		
Mehrsprachigkeit	<input checked="" type="checkbox"/>		

Definition

Technische Bezeichnung des Gefahrgutartikels gemäß Stoffliste für den Transport auf Straße und Schiene (ADR/RID).

Ergänzende Community Beschreibung / Erläuterung

Für "Technischer Name" ist in Österreich "Benennung/Bezeichnung" gebräuchlich; die Beschreibung besteht aus zwei Teilen: 1. der im ADR angegebene Text und 2. bei nicht anderweitig genannten Warengruppen die zusätzliche Angabe der Zusammensetzung des Gefahrguts.

Beispiel: Somit Klassik: DINATRIUMTRIOXOSILIKAT GEMISCH

Verknüpfungen / Bedingungen

– Gefahrgutangaben (vgl. S. 156)

Die Abkürzung n.a.g. (nicht anderweitig genannt) darf nicht am Ende dieses Eintrages stehen. Diese Angabe ist unzulässig und bußgeldbewehrt. Nach dem Kürzel muss immer der Gefahrauslöser, in der Regel der Wirkstoff stehen.

Unter der Abkürzung "nicht anderweitig genannt" versteht man eine Sammelbezeichnung, der nicht namentlich genannte Stoffe, Gemische, Lösungen oder andere Gegenstände mit äquivalenten Eigenschaften.

Wenn ein Text angegeben wird, so muss auch die Sprache übermittelt werden. Dies muss in der Primärsprache (vgl. S. 14) erfolgen. Die Angabe weiterer Sprachen ist für alle Zielmärkte optional.

Die Angabe wird inhaltlich nicht geprüft.

Weitere Attribute in diesem Zusammenhang

./.

UN Gefahrgutnummer [M194]

Community	<input checked="" type="checkbox"/> DE-FMCG	<input checked="" type="checkbox"/> AT-FMCG	<input checked="" type="checkbox"/> CH-FMCG
	<input checked="" type="checkbox"/> DE-DIY		
GDSN Attributname	transportation_hazardous_classification: transportationHazardousClassificationModule/ transportationClassification/regulatedTransportationMode/ hazardousInformationHeader/hazardousInformationDetail/ unitedNationsDangerousGoodsNumber		
Status	Bedingt muss		
Hierarchiestufe	<input checked="" type="checkbox"/> Basisartikel (lowest level)		
Format	Definierte Werte		
Ausprägung/Wertebereich	./.		
Codeliste	UN-Nummern nach der den europäischen Gefahrgutvereinbarungen entsprechenden nationalen Gefahrgutgesetzgebung		
Wiederholbarkeit	<input checked="" type="checkbox"/> Nicht wiederholbar innerhalb der Klassifizierungsgruppe		
Mehrsprachigkeit	<input type="checkbox"/>		

Definition

UN-Nummer (Stoffnummer) des Artikels gemäß Stoffliste für den Transport auf Straße und Schiene (ADR/RID). Dies ist die vierstellige Zahl des Fachausschusses der Vereinten Nationen für die Beförderung von gefährlichen Gütern, um einen Stoff oder eine bestimmte Gruppe von Substanzen zu klassifizieren.

Ergänzende Community Beschreibung / Erläuterung

Beispiel: Somat Klassik: 3253

Verknüpfungen / Bedingungen

– Gefahrgutangaben (vgl. S. 156)

Weitere Attribute in diesem Zusammenhang

./.

Verpackungsgruppe [M191]

Community	<input checked="" type="checkbox"/> DE-FMCG	<input checked="" type="checkbox"/> AT-FMCG	<input checked="" type="checkbox"/> CH-FMCG
	<input checked="" type="checkbox"/> DE-DIY		
GDSN Attributname	transportation_hazardous_classification: transportationHazardousClassificationModule/transportationClassification/ regulatedTransportationMode/hazardousInformationHeader/ hazardousInformationDetail/ dangerousGoodsPackingGroup		
Status	Bedingt muss		
Hierarchiestufe	<input checked="" type="checkbox"/> Basisartikel (lowest level)		
Format	Definierte Werte		
Ausprägung/Wertebereich	./.		
Codeliste	DangerousGoodsPackingGroupCode im Codelistenkompendium		
Wiederholbarkeit	<input checked="" type="checkbox"/> Nicht wiederholbar innerhalb der Klassifizierungsgruppe		
Mehrsprachigkeit	<input type="checkbox"/>		

Definition

Minimale Verpackungsgruppe des Gefahrgutartikels für den Transport auf Straße und Schiene (ADR/RID). Sie klassifiziert das Gefahrenpotential für diesen Artikel. Eine Verpackungsgruppe ist eine Gruppe, der gewisse Stoffe auf Grund ihres Gefahrengrades während der Beförderung für Verpackungszwecke zugeordnet sind.

Ergänzende Community Beschreibung / Erläuterung

Beispiel: Somat Klassik: III

Verknüpfungen / Bedingungen

– Gefahrgutangaben (vgl. S. 156)

Weitere Attribute in diesem Zusammenhang

./.

Zusätzliche Angaben im Beförderungspapier / Sprache [M184]

Community	<input checked="" type="checkbox"/> DE-FMCG	<input type="checkbox"/> AT-FMCG	<input checked="" type="checkbox"/> CH-FMCG
	<input checked="" type="checkbox"/> DE-DIY		
GDSN Attributname	transportation_hazardous_classification: transportationHazardousClassificationModule/transportationClassification/ regulatedTransportationMode/hazardousInformationHeader/ hazardousMaterialAdditionalInformation transportation_hazardous_classification: transportationHazardousClassificationModule/transportationClassification/ regulatedTransportationMode/hazardousInformationHeader/ hazardousMaterialAdditionalInformation/ @languageCode		
Status	Bedingt muss		
Hierarchiestufe	<input checked="" type="checkbox"/> Basisartikel (lowest level)		
Format	an..1000 (alphanumerisch, maximal 1000-stellig)		
Ausprägung/Wertebereich	./.		
Codeliste	LanguageCode im Codelistenkompendium		
Wiederholbarkeit	<input type="checkbox"/>		
Mehrsprachigkeit	<input type="checkbox"/>		

Definition

Zusätzliche Freitextinformation zum Artikel; zu beachten bei Gefahrguttransporten oder Lieferinformationen, die auf Transportpapieren (z.B. ADR, Kapitel 5.4) oder Verpackungsinformationen ausgewiesen werden müssen.

Ergänzende Community Beschreibung / Erläuterung

./.

Verknüpfungen / Bedingungen

– Gefahrgutangaben (vgl. S. 156)

Wenn ein Text angegeben wird, muss auch die entsprechende Sprache übermittelt werden (vgl. S. 14).

Weitere Attribute in diesem Zusammenhang

./.

Gefahrstoffangaben

Nach der EU-Richtlinie 67/548/EWG bzw. 1999/45/EG und deren entsprechenden nationalen Umsetzung müssen gefährliche Stoffe bzw. Zubereitungen mit dem entsprechenden Gefahrensymbol (z.B. F und/oder Xn = leichtentzündlich und/oder gesundheitsschädlich) gekennzeichnet werden.

Zweck der Gefahrstoffverordnung ist es, durch besondere Regelungen über das Inverkehrbringen von gefährlichen Stoffen und Zubereitungen und über den Umgang mit Gefahrstoffen einschließlich ihrer Aufbewahrung, Lagerung und Vernichtung den Menschen vor arbeitsbedingten und sonstigen Gesundheitsgefahren und die Umwelt vor stoffbedingten Schädigungen zu schützen.

Kurz umschrieben bedeutet der "Umgang mit Gefahrstoffen", Gefahren erkennbar zu machen, ihrer Entstehung vorzubeugen und sie abzuwenden. Im Rahmen der Umsetzung der Gefahrstoffverordnung in die betriebliche Praxis wird dem Unternehmer eine Vielzahl von Aufgaben übertragen. Die Schwerpunkte sind:

- Ermittlungspflicht
- Allgemeine Schutzpflicht
- Kennzeichnungspflicht
- Betriebsanweisungen
- Unterweisungen
- Überwachungspflicht

Die praxisgerechte Umsetzung der Gefahrstoffverordnung setzt somit eine Erhebung und Auswertung von Grunddaten voraus. Notwendig sind hierbei neben Arbeitsbereichsdaten insb. die Produkt- bzw. Artikelstammdaten.

Verknüpfungen / Bedingungen

Aufgrund der Ablösung durch die GHS-Angaben sind die **Gefahrstoffangaben seit dem Juni Release 2015 optional**. Seither sind die GHS-Angaben (S. 193) verpflichtend.

Wenn der Artikel gemäß EU-Richtlinie 67/548/EWG bzw. 1999/45/EG und der entsprechenden nationalen Umsetzung als gefährlicher Stoff bzw. Zubereitung eingestuft und gekennzeichnet ist, **kann** bei

- Gefahrstoff (vgl. S. 179)

die Ausprägung "**Ja**" (**TRUE**) angegeben werden.

In diesem Fall gilt Folgendes:

- Gefährlichkeitsmerkmale (vgl. S. 186)

muss angegeben werden, und

- R-Satz (vgl. S. 187)

kann angegeben werden. Beides kann nicht angegeben werden, wenn Gefahrstoff (S. 179) mit FALSE angegeben ist.

Die Angabe von

- S-Satz (vgl. S. 188)

ist optional, kann also immer angegeben werden, auch wenn Gefahrstoff (S. 179) und/oder GHS (S. 195) leer ist, oder mit FALSE angegeben. In bestimmten Fällen kann es auch bei diesen Artikeln notwendig sein, S-Sätze zu liefern.

Für gefährliche Stoffe muss mindestens ein und können mehrere Gefährlichkeitsmerkmal(e) (S. 186) übermittelt werden.

Auch R-Sätze und S-Sätze sind wiederholbar.

Wenn Gefahrstoff (S. 179) und/oder GHS (S. 195) mit TRUE angegeben ist, können die folgenden Angaben zusätzlich gemacht werden:

- Abfallschlüssel (vgl. S. 180)
- Aggregatzustand (vgl. S. 181)

- Gasdichte / Maßeinheit (vgl. S. 182)
- Wasserlöslichkeit: Code (vgl. S. 189)

Auch die

- Notrufnummer (vgl. S. 187)

kann dann angegeben werden, ist jedoch optional, also immer möglich, unabhängig von der Angabe bei Gefahrstoff (S. 179) und/oder GHS (S. 195).

Weiter können die folgenden Informationen für Brennbare Stoffe / Aerosole (Lagerklasse VCI, vgl. S. 243 = "2B" oder UN Gefahrgutnummer (vgl. S. 174) = "1950" (= Aerosole)) angegeben werden. Sie sind jedoch auch für andere Artikel möglich:

- Brennbare Stoffe Name (vgl. S. 183)
- Brennbare Stoffe Min Wert (vgl. S. 184)
- Brennbare Stoffe Max Wert (vgl. S. 185).

Hinweis: Die Angabe dieser Information ist unabhängig von der Kennzeichnung als Gefahrstoff (S. 179) und/oder GHS (S. 195), ist also auch für Artikel möglich, die nicht als gefährliche Stoffe gelten. Wenn hier jedoch Angaben gemacht werden, müssen alle drei Komponenten geliefert werden.

Es können mehrere brennbare Stoffe jeweils mit einem Min Wert und Max Wert angegeben werden.

Kann der Name des brennbaren Stoffes nicht angegeben werden, so kann der entsprechende R-Satz eingetragen werden.

Soll kein Wertebereich, sondern ein exakter Wert eingegeben werden, so ist der Min Wert = Max Wert anzugeben.

Ist der Artikel gemäß EU-Richtlinie 67/548/EWG bzw. 1999/45/EG und der entsprechenden nationalen Umsetzung nicht als gefährlicher Stoff bzw. Zubereitung eingestuft und gekennzeichnet, **kann** bei

- Gefahrstoff (vgl. S. 179)

die Ausprägung "**Nein**" (**FALSE**) angegeben werden.

Gefährlichkeitsmerkmale (vgl. S. 186) und R-Sätze (see p. 187) können in diesem Fall nicht angegeben werden.

Weitere Attribute in diesem Zusammenhang

- GHS Angaben (vgl. S. 193)

Gefahrstoff [M199]

Community	<input checked="" type="checkbox"/> DE-FMCG	<input checked="" type="checkbox"/> AT-FMCG	<input checked="" type="checkbox"/> CH-FMCG
	<input checked="" type="checkbox"/> DE-DIY		
GDSN Attributname	dangerous_substance_information:dangerousSubstanceInformationModule/ dangerousSubstanceInformation/dangerousSubstanceProperties/ isDangerousSubstance		
Status	Optional		
Hierarchiestufe	<input checked="" type="checkbox"/> Basisartikel (lowest level)		
Format	Definierte Werte		
Ausprägung/Wertebereich	– TRUE (= Bestätigender Wert) – FALSE (= Negativer Wert)		
Codeliste	NonBinaryLogicEnumerationCode im Codelistenkompendium		
Wiederholbarkeit	<input type="checkbox"/>		
Mehrsprachigkeit	<input type="checkbox"/>		

Definition

Angabe, ob der Artikel gemäß EU-Richtlinie 67/548/EWG bzw. 1999/45/EG und deren entsprechenden nationalen Umsetzung als gefährlicher Stoff bzw. Zubereitung eingestuft und gekennzeichnet ist oder nicht.

Ergänzende Community Beschreibung / Erläuterung

./.

Verknüpfungen / Bedingungen

- Gefahrstoffangaben (vgl. S. 177)

Weitere Attribute in diesem Zusammenhang

./.

Abfallschlüssel [M209]

Community	<input checked="" type="checkbox"/> DE-FMCG	<input checked="" type="checkbox"/> AT-FMCG	<input checked="" type="checkbox"/> CH-FMCG
	<input checked="" type="checkbox"/> DE-DIY		
GDSN Attributname	dangerous_substance_information:dangerousSubstanceInformationModule/ dangerousSubstanceInformation/dangerousSubstanceProperties/ dangerousSubstanceWasteCode/enumerationValueInformation/ enumerationValue		
	SET dangerous_substance_information:dangerousSubstanceInformationModule/ dangerousSubstanceInformation/dangerousSubstanceProperties/ dangerousSubstanceWasteCode/ externalAgencyName = EU		
Status	Bedingt optional		
Hierarchiestufe	<input checked="" type="checkbox"/> Basisartikel (lowest level)		
Format	an..35 (alphanumerisch, maximal 35-stellig)		
Ausprägung/Wertebereich	Optionale Auswahlcodeliste; d.h. es können auch individuelle Werte eingetragen werden.		
Codeliste	DangerousSubstanceWasteCode im Codelistenkompendium		
Wiederholbarkeit	<input type="checkbox"/>		
Mehrsprachigkeit	<input type="checkbox"/>		

Definition

Gefahrstoff-Abfallschlüssel zur Identifizierung der gefährlichen Abfallstoffe nach Vorgabe der zuständigen codepflegenden Organisation, z.B. anhand des europäischen Abfallverzeichnisses (im Wesentlichen Kommissionsentscheidungen 2000/532/EG und 2001/118/EG), das EU-weit als Nomenklatursystem zur Bezeichnung von Abfällen dient. Gefährliche Abfallstoffe sind hier mit einem Sternchen * gekennzeichnet.

Ergänzende Community Beschreibung / ErläuterungBeispiel:

- 200101 Papier und Pappe
- 200102 Glas
- 200129* Reinigungsmittel, die gefährliche Stoffe enthalten

Verknüpfungen / Bedingungen

- Gefahrstoffangaben (vgl. S. 177)
- GHS-Angaben (vgl. S. 193)

Weitere Attribute in diesem Zusammenhang

./.

Aggregatzustand [M206]

Community	<input checked="" type="checkbox"/> DE-FMCG	<input type="checkbox"/> AT-FMCG	<input checked="" type="checkbox"/> CH-FMCG
	<input checked="" type="checkbox"/> DE-DIY		
GDSN Attributname	dangerous_substance_information:dangerousSubstanceInformationModule/ dangerousSubstanceInformation/dangerousSubstanceProperties/ dangerousSubstancePhaseOfMatterCode		
Status	Bedingt optional		
Hierarchiestufe	<input checked="" type="checkbox"/> Basisartikel (lowest level)		
Format	Definierte Werte		
Ausprägung/Wertebereich	./.		
Codeliste	DangerousSubstancePhaseOfMatterCode im Codelistenkompendium		
Wiederholbarkeit	<input type="checkbox"/>		
Mehrsprachigkeit	<input type="checkbox"/>		

Definition

Als Aggregatzustände bezeichnet man qualitativ verschiedene, temperatur- und druckabhängige physikalische Zustände von Stoffen. Hierbei wird nach festen, flüssigen, gasförmigen Stoffen und Mischformen dieser Stoffe unterschieden.

Ergänzende Community Beschreibung / Erläuterung

Beispiele:

- fest
- flüssig
- gasförmig
- Mischformen

Verknüpfungen / Bedingungen

- Gefahrstoffangaben (vgl. S. 177)
- GHS-Angaben (vgl. S. 193)

Weitere Attribute in diesem Zusammenhang

./.

Gasdichte / Maßeinheit [M200]

Community	<input checked="" type="checkbox"/> DE-FMCG	<input type="checkbox"/> AT-FMCG	<input checked="" type="checkbox"/> CH-FMCG
	<input checked="" type="checkbox"/> DE-DIY		
GDSN Attributname	dangerous_substance_information:dangerousSubstanceInformationModule/ dangerousSubstanceInformation/dangerousSubstanceProperties/ dangerousSubstanceGasDensity		
	dangerous_substance_information:dangerousSubstanceInformationModule/ dangerousSubstanceInformation/dangerousSubstanceProperties/ dangerousSubstanceGasDensity/ @measurementUnitCode		
Status	Bedingt optional		
Hierarchiestufe	<input checked="" type="checkbox"/> Basisartikel (lowest level)		
Format	n..15 (15,5) (numerisch, maximal 10 Vor- und maximal 5 Nachkommastellen)		
Ausprägung/Wertebereich	0,00001 - 9.999.999.999,99999 [Maßeinheit]		
Codeliste	MeasurementUnitCode im Codelistenkompendium		
Wiederholbarkeit	<input type="checkbox"/>		
Mehrsprachigkeit	<input type="checkbox"/>		

Definition

Die Gasdichte, die in diesem Artikel enthalten ist. Diese Angabe wird vom Datenempfänger verwendet, um die gesamte gespeicherte Gasmenge in seinem Lager in Übereinstimmung mit den Gefahrstoffverordnungen zu ermitteln. Geben Sie in Europa gebrauchte Maßangaben (z.B. Gramm pro Kubikzentimeter) an.

Ergänzende Community Beschreibung / Erläuterung

./.

Verknüpfungen / Bedingungen

Wenn ein Wert angegeben wird, so muss auch die Maßeinheit übermittelt werden.

Als Maßeinheit ist nur der Maßeinheitencode = 23 [g/cm³] zugelassen.

- Gefahrstoffangaben (vgl. S. 177)
- GHS-Angaben (vgl. S. 193)

Weitere Attribute in diesem Zusammenhang

./.

Brennbare Stoffe Name [M202]

Community	<input checked="" type="checkbox"/> DE-FMCG	<input type="checkbox"/> AT-FMCG	<input checked="" type="checkbox"/> CH-FMCG
	<input checked="" type="checkbox"/> DE-DIY		
GDSN Attributname	dangerous_substance_information:dangerousSubstanceInformationModule/ dangerousSubstanceInformation/dangerousSubstanceProperties/ dangerousSubstanceName		
Status	Optional (Triggerelement)		
Hierarchiestufe	<input checked="" type="checkbox"/> Basisartikel (lowest level)		
Format	an..70 (alphanumerisch, maximal 70-stellig)		
Ausprägung/Wertebereich	./.		
Codeliste	./.		
Wiederholbarkeit	<input checked="" type="checkbox"/>		
Mehrsprachigkeit	<input type="checkbox"/>		

Definition

Name des Gefahrstoffs, der in dem Artikel enthalten ist, z.B. Butan.

Ergänzende Community Beschreibung / Erläuterung

Beispiele:

Brennbare Gase	Brennbare Flüssigkeiten
Propan	Ethanol
Butan	Spezialbenzin
Isobutan	Alkohol

Verknüpfungen / Bedingungen

– Gefahrstoffangaben (vgl. S. 177)

Weitere Attribute in diesem Zusammenhang

./.

Brennbare Stoffe Min Wert [M203]

Community	<input checked="" type="checkbox"/> DE-FMCG	<input type="checkbox"/> AT-FMCG	<input checked="" type="checkbox"/> CH-FMCG
	<input checked="" type="checkbox"/> DE-DIY		
GDSN Attributname	dangerous_substance_information:dangerousSubstanceInformationModule/ dangerousSubstanceInformation/dangerousSubstanceProperties/ flammableSubstanceMinimumPercent		
Status	Bedingt muss		
Hierarchiestufe	<input checked="" type="checkbox"/> Basisartikel (lowest level)		
Format	n..5 (5,2) (numerisch, maximal drei Vor- und maximal zwei Nachkommastellen)		
Ausprägung/Wertebereich	0,01 - 100,00 [%]		
Codeliste	./.		
Wiederholbarkeit	<input type="checkbox"/>		
Mehrsprachigkeit	<input type="checkbox"/>		

Definition

Mindestprozentsatz des flammbaren Stoffes, der im Artikel enthalten ist. Diese Angabe kann vom Datenempfänger benutzt werden, um die maximale Lagermöglichkeit gemäß der Gefahrgutregelungen zu berechnen.

Ergänzende Community Definition

Mindestanteil des angegebenen brennbaren Stoffes in Prozent in Abhängigkeit von der Nettofüllmenge (vgl. S. 310) des Artikels.

Verknüpfungen / Bedingungen

- Gefahrstoffangaben (vgl. S. 177)

Weitere Attribute in diesem Zusammenhang

./.

Brennbare Stoffe Max Wert [M204]

Community	<input checked="" type="checkbox"/> DE-FMCG	<input type="checkbox"/> AT-FMCG	<input checked="" type="checkbox"/> CH-FMCG
	<input checked="" type="checkbox"/> DE-DIY		
GDSN Attributname	dangerous_substance_information:dangerousSubstanceInformationModule/ dangerousSubstanceInformation/dangerousSubstanceProperties/ flammableSubstanceMaximumPercent		
Status	Bedingt muss		
Hierarchiestufe	<input checked="" type="checkbox"/> Basisartikel (lowest level)		
Format	n..5 (5,2) (numerisch, maximal drei Vor- und maximal zwei Nachkommastellen)		
Ausprägung/Wertebereich	0,01 - 100,00 [%]		
Codeliste	./.		
Wiederholbarkeit	<input type="checkbox"/>		
Mehrsprachigkeit	<input type="checkbox"/>		

Definition

Der maximale Prozentwert des flammbaren Stoffes, der im Artikel enthalten ist. Die Angabe kann vom Datenempfänger verwendet werden, um die Gesamtmenge an flammbaren Stoffen im Lager zu ermitteln, um Gefahrstoffverordnungen einzuhalten.

Ergänzende Community Definition

Maximalanteil des angegebenen brennbaren Stoffes in Prozent in Abhängigkeit von der Nettofüllmenge (vgl. S. 310) des Artikels.

Verknüpfungen / Bedingungen

- Gefahrstoffangaben (vgl. S. 177)

Weitere Attribute in diesem Zusammenhang

./.

Gefährlichkeitsmerkmale [M205]

Community	<input checked="" type="checkbox"/> DE-FMCG	<input checked="" type="checkbox"/> AT-FMCG	<input checked="" type="checkbox"/> CH-FMCG
	<input checked="" type="checkbox"/> DE-DIY		
GDSN Attributname	dangerous_substance_information:dangerousSubstanceInformationModule/ dangerousSubstanceInformation/dangerousSubstanceProperties/ avpList/stringAVP		
	SET dangerous_substance_information:dangerousSubstanceInformationModule/ dangerousSubstanceInformation/dangerousSubstanceProperties/avpList/ stringAVP/@attributeName = dangerousSubstanceHazardSymbolCode		
Status	Bedingt muss		
Hierarchiestufe	<input checked="" type="checkbox"/> Basisartikel (lowest level)		
Format	Definierte Werte		
Ausprägung/Wertebereich	./.		
Codeliste	DangerousSubstanceHazardSymbolCode im Codelistenkompendium		
Wiederholbarkeit	<input checked="" type="checkbox"/>		
Mehrsprachigkeit	<input type="checkbox"/>		

Definition

Gefährlichkeitsmerkmal(e) (Gefahrensymbol) nach den entsprechenden EU-Richtlinien und deren nationaler Umsetzung.

Ergänzende Community DefinitionBeispiel:

- 0 = Keine Kennzeichnung zugeordnet
- C = Ätzend
- E = Explosionsgefährlich

Verknüpfungen / Bedingungen

- Gefahrstoffangaben (vgl. S. 177)

Weitere Attribute in diesem Zusammenhang

./.

Notrufnummer [M201]

Community	<input checked="" type="checkbox"/> DE-FMCG	<input checked="" type="checkbox"/> AT-FMCG	<input checked="" type="checkbox"/> CH-FMCG
	<input type="checkbox"/> DE-DIY		
GDSN Attributname	catalogue_item_notification:catalogueItemNotification/catalogueItem/tradeItem/tradeItemContactInformation/targetMarketCommunicationChannel/communicationChannel/ communicationValue		
	SET catalogue_item_notification:catalogueItemNotification/catalogueItem/tradeItem/tradeItemContactInformation/ contactTypeCode = HE		
	SET catalogue_item_notification:catalogueItemNotification/catalogueItem/tradeItem/tradeItemContactInformation/targetMarketCommunicationChannel/communicationChannel/ communicationChannelCode = TELEPHONE		
Status	Optional		
Hierarchiestufe	<input checked="" type="checkbox"/> Basisartikel (lowest level)		
Format	an..80 (alphanumerisch, maximal 80-stellig)		
Ausprägung/Wertebereich	./.		
Codeliste	./.		
Wiederholbarkeit	<input type="checkbox"/>		
Mehrsprachigkeit	<input type="checkbox"/>		

Definition

Nationale Telefonnummer, die 24 Std./Tag erreichbar ist und bei welcher der Hersteller Informationen hinterlegt hat, wie bei einem (Arbeits-) Unfall mit dem Gefahrstoff umzugehen ist.

Ergänzende Community DefinitionBeispiel:

- +49221123456789
- 0221123456789

Verknüpfungen / Bedingungen

- Gefahrstoffangaben (vgl. S. 177)

Weitere Attribute in diesem Zusammenhang

./.

S-Satz [M208]

Community	<input checked="" type="checkbox"/> DE-FMCG	<input checked="" type="checkbox"/> AT-FMCG	<input checked="" type="checkbox"/> CH-FMCG
	<input checked="" type="checkbox"/> DE-DIY		
GDSN Attributname	dangerous_substance_information:dangerousSubstanceInformationModule/ dangerousSubstanceInformation/dangerousSubstanceProperties/ safetyPhraseCode/enumerationValueInformation/enumerationValue		
	Komplettes Mapping siehe Profiles Overview		
Status	Optional		
Hierarchiestufe	<input checked="" type="checkbox"/> Basisartikel (lowest level)		
Format	an..17 (alphanumerisch, maximal 17-stellig)		
Ausprägung/Wertebereich	Optionale Auswahlcodeliste; d.h. es können auch individuelle Werte eingetragen werden.		
Codeliste	DangerousSubstanceSafetyPhraseCode im Codelistenkompendium		
Wiederholbarkeit	<input checked="" type="checkbox"/>		
Mehrsprachigkeit	<input type="checkbox"/>		

Definition

Kürzel für S-Sätze, d.h. Sicherheitsratschläge zur Lagerung des Gefahrstoffes (Exposition, Lagerbedingungen, gemeinsames Lagern mit Nahrungsmitteln etc.), zur Vermeidung von gesundheitlichen Schäden sowie Ratschläge für den Arzt bei Kontamination.

Ergänzende Community Definition

Sätze werden mit einem Gefahrenhinweis (z.B. S2) oder als Kombinationssätze mit zwei Gefahrenhinweisen (z.B. S20/21) angegeben. Bei Kombi-Packs sind alle S-Sätze der enthaltenen Komponenten anzugeben.

Beispiele:

Basisartikel Azur® (von Aventis)

Xn/Gesundheitsschädlich..., S-Sätze S2 und S13 und S20/21 und S46

Erste Angabe: **S2**

Zweite Angabe: **S13**

Dritte Angabe: **S20/21**

Vierte Angabe: **S46**

Verknüpfungen / Bedingungen

– Gefahrstoffangaben (vgl. S. 177)

Weitere Attribute in diesem Zusammenhang

./.

R-Satz [M207]

Community	<input checked="" type="checkbox"/> DE-FMCG	<input checked="" type="checkbox"/> AT-FMCG	<input checked="" type="checkbox"/> CH-FMCG
	<input checked="" type="checkbox"/> DE-DIY		
GDSN Attributname	dangerous_substance_information:dangerousSubstanceInformationModule/ dangerousSubstanceInformation/dangerousSubstanceProperties/ riskPhraseCode/enumerationValueInformation/enumerationValue		
	Komplettes Mapping siehe Profiles Overview		
Status	Bedingt optional		
Hierarchiestufe	<input checked="" type="checkbox"/> Basisartikel (lowest level)		
Format	an..17 (alphanumerisch, maximal 17-stellig)		
Ausprägung/Wertebereich	Optionale Auswahlcodeliste; d.h. es können auch individuelle Werte eingetragen werden.		
Codeliste	DangerousSubstanceRiskPhraseCode im Codelistenkompendium		
Wiederholbarkeit	<input checked="" type="checkbox"/>		
Mehrsprachigkeit	<input type="checkbox"/>		

Definition

Kürzel für R-Sätze, d.h. Kennzeichnungsaufgaben und Hinweise auf Risiken und Gefahren (gesundheitliche Schäden der Haut, Atmungsorgane, bei Verschlucken, der Augen, der Fortpflanzung) beim Umgang mit dem Gefahrstoff. Ist ein Stoff oder Gemisch nicht eingestuft und wird kein R-Satz angegeben, so ist explizit "NONE" einzutragen.

Ergänzende Community Definition

R-Sätze werden mit einem Gefahrenhinweis (z.B. R10) oder als Kombinationssätze mit zwei Gefahrenhinweisen (z.B. R20/21) angegeben.

Bei Kombi-Packs sind alle R-Sätze der enthaltenen Komponenten anzugeben.

Beispiele:

Basisartikel Azur® (von Aventis)

Xn/Gesundheitsschädlich..., R-Sätze: R21/22 und R40 und R...

Erste Angabe: **R21/22**

Zweite Angabe: **R40**

Dritte Angabe: **R...**

Verknüpfungen / Bedingungen

– Gefahrstoffangaben (vgl. S. 177)

Weitere Attribute in diesem Zusammenhang

./.

Wasserlöslichkeit: Code [M210]

Community	<input checked="" type="checkbox"/> DE-FMCG	<input type="checkbox"/> AT-FMCG	<input checked="" type="checkbox"/> CH-FMCG
	<input checked="" type="checkbox"/> DE-DIY		
GDSN Attributname	dangerous_substance_information:dangerousSubstanceInformationModule/ dangerousSubstanceInformation/dangerousSubstanceProperties/ dangerousSubstancesWaterSolubilityCode		
Status	Bedingt optional		
Hierarchiestufe	<input checked="" type="checkbox"/> Basisartikel (lowest level)		
Format	Definierte Werte		
Ausprägung/Wertebereich	./.		
Codeliste	DangerousSubstanceWaterSolubilityCode im Codelistenkompendium		
Wiederholbarkeit	<input type="checkbox"/>		
Mehrsprachigkeit	<input type="checkbox"/>		

Definition

Code der Wasserlöslichkeit, welcher die Löslichkeit der Substanz in Wasser angibt. Die Löslichkeit eines Stoffes ist die Fähigkeit sich in einem Lösungsmittel (hier: Wasser) homogen zu verteilen und mit diesem zu vermischen.

Ergänzende Community DefinitionBeispiele:

- Nicht bzw. wenig mischbar
- Wasserlöslich
- Suspendiert
- Emulgierbar
- Dispergierbar
- Unlöslich

Verknüpfungen / Bedingungen

- Gefahrstoffangaben (vgl. S. 177)

Weitere Attribute in diesem Zusammenhang

./.

Genussregion Österreich [M308]

Community	<input type="checkbox"/> DE-FMCG	<input checked="" type="checkbox"/> AT-FMCG	<input type="checkbox"/> CH-FMCG
	<input type="checkbox"/> DE-DIY		
GDSN Attributname	place_of_item_activity:placeOfItemActivityModule/avpList/stringAVP SET place_of_item_activity:placeOfItemActivityModule/avpList/ stringAVP/@attributeName = delightRegionAustria		
Status	Optional		
Hierarchiestufe	<input checked="" type="checkbox"/> Basisartikel (lowest level)		
Format	Definierte Werte		
Ausprägung/Wertebereich	./.		
Codeliste	DelightRegionAustriaCode im Codelistenkompendium		
Wiederholbarkeit	<input type="checkbox"/>		
Mehrsprachigkeit	<input type="checkbox"/>		

Definition

Zuordnung eines zugelassenen Labels für eine österreichische Genussregion, die auch Umwelt-, Verpackungs- und Qualitätskriterien beinhalten.

Ergänzende Community Beschreibung / Erläuterung

./.

Verknüpfungen / Bedingungen

./.

Weitere Attribute in diesem Zusammenhang

./.

Geschlecht der Zielgruppe [M227]

Community	<input checked="" type="checkbox"/> DE-FMCG	<input checked="" type="checkbox"/> AT-FMCG	<input checked="" type="checkbox"/> CH-FMCG
	<input checked="" type="checkbox"/> DE-DIY		
GDSN Attributname	marketing_information:marketingInformationModule/marketingInformation/targetConsumer/ targetConsumerGender		
Status	Optional		
Hierarchiestufe	<input checked="" type="checkbox"/> Basisartikel (lowest level)		
Format	Definierte Werte		
Ausprägung/Wertebereich	./.		
Codeliste	TargetConsumerGenderCode im Codelistenkompendium		
Wiederholbarkeit	<input type="checkbox"/>		
Mehrsprachigkeit	<input type="checkbox"/>		

Definition

Gibt das Geschlecht des Endverbrauchers an, für den der Artikel entwickelt wurde.

Ergänzende Community Beschreibung / Erläuterung

./.

Verknüpfungen / Bedingungen

./.

Weitere Attribute in diesem Zusammenhang

./.

GHS-Angaben

"Zur Vereinfachung des Welthandels und gleichzeitig zum Schutz der menschlichen Gesundheit und der Umwelt wurden über einen Zeitraum von 12 Jahren im Rahmen der Vereinten Nationen (VN) mit großer Sorgfalt harmonisierte Kriterien für Einstufung und Kennzeichnung entwickelt, die zum Global Harmonisierten System zur Einstufung und Kennzeichnung von Chemikalien (Globally Harmonised System of Classification and Labelling of Chemicals) - nachstehend als "GHS" bezeichnet - geführt haben." (Auszug aus der VO (EG) 1272/2008)

Für den EU-Raum ist das GHS im Rahmen der Verordnung Nr. (EG) 1272/2008 vom 16. Dezember 2008 geregelt.

Verknüpfungen / Bedingungen

Wenn das Produkt gemäß GHS Verordnung Nr. (EG) 1272/2008 und der entsprechenden nationalen Umsetzung als gefährlicher Stoff bzw. Zubereitung eingestuft und gekennzeichnet ist, **muss** bzw. sollte bei

- GHS (vgl. S. 195)

die Ausprägung "**Ja**" (**TRUE**) angegeben werden.

In diesem Fall muss die folgende Angabe gemacht werden:

- GHS Piktogramme (vgl. S. 196)

Sie kann nicht geliefert werden, wenn GHS nicht mit TRUE angegeben ist.

Zusätzlich kann ein

- GHS Signalwort Code (vgl. S. 197)
- angegeben werden (nur wenn GHS = TRUE).

Bei GHS = TRUE müssen auch die folgenden Angaben geliefert werden:

- H-Satz Code (vgl. S. 198)
- P-Satz Code (vgl. S. 200).

Es kann jedoch in manchen Fällen notwendig sein, Gefahrenhinweise (H-Satz Codes, S. 198) und/oder Sicherheitshinweise (P-Satz Codes, S. 200) auch dann anzugeben, wenn der Artikel nicht als GHS-Artikel eingestuft und gekennzeichnet ist. Deshalb ist es möglich, **H-Satz Codes und/oder P-Satz Codes unabhängig von der Angabe bei GHS** (S. 195) anzugeben.

Pro Artikel können mehrere GHS Piktogramme angegeben werden.

Pro Artikel können mehrere Gefahrenhinweise (H-Sätze) und mehrere Sicherheitshinweise (P-Sätze) angegeben werden.

Für bestimmte H-Satz Codes und P-Satz Codes muss zusätzlich eine

- H-Satz Beschreibung / Sprache (vgl. S. 199) bzw.
- P-Satz Beschreibung / Sprache (vgl. S. 201)

angegeben werden. Die entsprechenden Hinweise finden Sie im Codelistenkompendium, Codelisten "GHS-Angaben: H-Satz Code" und "GHS-Angaben: P-Satz Code". Für alle anderen H-Satz Codes und P-Satz Codes) ist die Beschreibung optional.

Wenn Gefahrstoff (S. 179) und/oder GHS (S. 195) mit TRUE angegeben ist, können die folgenden Gefahrstoffangaben zusätzlich gemacht werden:

- Abfallschlüssel (vgl. S. 180)
- Aggregatzustand (vgl. S. 181)
- Gasdichte / Maßeinheit (vgl. S. 182)
- Wasserlöslichkeit: Code (vgl. S. 189)

Auch die

- Notrufnummer (vgl. S. 187)

kann dann angegeben werden, ist jedoch optional, also immer möglich, unabhängig von der Angabe bei Gefahrstoff (S. 179) und/oder GHS (S. 195).

Wenn ein Produkt nicht gemäß GHS Verordnung Nr. (EG) 1272/2008 und der entsprechenden nationalen Umsetzung eingestuft und gekennzeichnet ist, ist bei

- GHS (vgl. S. 195)

die Ausprägung "**Nein**" (**FALSE**) anzugeben.

In diesem Fall können die folgenden Angaben nicht gemacht werden:

- GHS Piktogramme (vgl. S. 196)
- GHS Signalwort Code (vgl. S. 197).

GHS [M212]

Community	<input checked="" type="checkbox"/> DE-FMCG	<input checked="" type="checkbox"/> AT-FMCG	<input checked="" type="checkbox"/> CH-FMCG
	<input checked="" type="checkbox"/> DE-DIY		
GDSN Attributname	regulated_trade_item:regulatedTradeltemModule/regulatoryInformation/permitIdentification/ regulatoryPermitIdentification		
	Komplettes Mapping siehe Profiles Overview		
Status	Muss (Triggerelement) (DE-FMCG und DE-DIY)		
	Optional (CH-FMCG und AT-FMCG)		
	Kein Muss für Pfandartikel Leergut oder Medizinprodukte		
Hierarchiestufe	<input checked="" type="checkbox"/> Basisartikel (lowest level)		
Format	Definierte Werte		
Ausprägung/Wertebereich	– TRUE (= Bestätigender Wert)		
	– FALSE (= Negativer Wert)		
Codeliste	NonBinaryLogicEnumerationCode im Codelistenkompendium		
Wiederholbarkeit	<input type="checkbox"/>		
Mehrsprachigkeit	<input type="checkbox"/>		

Definition

Angabe, ob der Artikel gemäß GHS Verordnung Nr. (EG) 1272/2008 und der entsprechenden nationalen Umsetzung eingestuft und gekennzeichnet ist oder nicht.

Ergänzende Community Beschreibung / Erläuterung

./.

Verknüpfungen / Bedingungen

Diese Angabe **muss** bzw. sollte immer angegeben werden, außer wenn es sich um Pfandartikel Leergut handelt (Ist der Pfandartikel Leergut = Ja (true)) (vgl. S. 359) oder wenn Rechtliche Produktkategorie = MEDICAL_DEVICE_SAFETY (= Medizinprodukt) (vgl. S. 379).

- GHS-Angaben (vgl. S. 193)

Weitere Attribute in diesem Zusammenhang

./.

GHS Piktogramme [M215]

Community	<input checked="" type="checkbox"/> DE-FMCG	<input checked="" type="checkbox"/> AT-FMCG	<input checked="" type="checkbox"/> CH-FMCG
	<input checked="" type="checkbox"/> DE-DIY		
GDSN Attributname	safety_data_sheet:safetyDataSheetModule/safetyDataSheetInformation/gHSDetail/ GHSSymbolDescriptionCode		
Status	Bedingt muss		
Hierarchiestufe	<input checked="" type="checkbox"/> Basisartikel (lowest level)		
Format	Definierte Werte		
Ausprägung/Wertebereich	./.		
Codeliste	GHSSymbolDescriptionCode im Codelistenkompendium		
Wiederholbarkeit	<input checked="" type="checkbox"/>		
Mehrsprachigkeit	<input type="checkbox"/>		

Definition

Codes der GHS Piktogramme, die für die Symbole für gesundheitliche, physische und umweltliche Gefahren stehen. Diese Symbole umfassen die harmonisierten Gefahrensymbole sowie weitere grafische Elemente zur Übermittlung von spezifischen Informationen. Beispiele für die Piktogramme und herunterladbare Dateien für GHS finden Sie auf der Website der UNO für GHS <http://www.unece.org/trans/danger/publi/ghs/pictograms.html>.

Ergänzende Community Beschreibung / Erläuterung

Beispiele:

EXPLODING_BOMB Explodierende Bombe



HEALTH_HAZARD Gesundheitsgefahr

**Verknüpfungen / Bedingungen**

- GHS-Angaben (vgl. S. 193)

Weitere Attribute in diesem Zusammenhang

- GHS-Angaben (vgl. S. 193)

GHS Signalwort Code [M218]

Community	<input checked="" type="checkbox"/> DE-FMCG	<input checked="" type="checkbox"/> AT-FMCG	<input checked="" type="checkbox"/> CH-FMCG
	<input checked="" type="checkbox"/> DE-DIY		
GDSN Attributname	safety_data_sheet:safetyDataSheetModule/safetyDataSheetInformation/ gHSDetail/ gHSSignalWordsCode		
Status	Bedingt optional		
Hierarchiestufe	<input checked="" type="checkbox"/> Basisartikel (lowest level)		
Format	Definierte Werte		
Ausprägung/Wertebereich	./.		
Codeliste	GHSSignalWordsCode im Codelistenkompendium		
Wiederholbarkeit	<input type="checkbox"/>		
Mehrsprachigkeit	<input type="checkbox"/>		

Definition

GHS Signalwort Codes (ACHTUNG und GEFAHR), die verwendet werden, um die Gefahr und den Schärfegrad der Gefahr, der einem Stoff oder Gemisch innewohnt, zum Ausdruck zu bringen. Für Stoffe und Zubereitungen mit einem niedrigen Gefährdungsgrad werden die Signalwörter nicht verwendet. Ist der Stoff bzw. das Gemisch in mehrere Gefahrenklassen eingestuft, die beide Signalwörter erfordern würden, ist lediglich "GEFAHR" anzugeben.

Ergänzende Community Beschreibung / Erläuterung

Signalwörter sind GHS-spezifische Kennzeichnungselemente. Sie geben Auskunft über den relativen Gefährdungsgrad, der einem Stoff oder Gemisch innewohnt und machen Personen, die mit dem Stoff oder Gemisch umgehen, auf eine potentielle Gefahr aufmerksam.

Beispiele:

Es gibt zwei Signalwörter: ACHTUNG und GEFAHR.

Verknüpfungen / Bedingungen

- GHS-Angaben (vgl. S. 193)

Weitere Attribute in diesem Zusammenhang

- GHS-Angaben (vgl. S. 193)

H-Satz Code [M213]

Community	<input checked="" type="checkbox"/> DE-FMCG	<input checked="" type="checkbox"/> AT-FMCG	<input checked="" type="checkbox"/> CH-FMCG
	<input checked="" type="checkbox"/> DE-DIY		
GDSN Attributname	safety_data_sheet:safetyDataSheetModule/safetyDataSheetInformation/ gHSDetail/hazardStatement/ hazardStatementsCode		
Status	Bedingt muss		
Hierarchiestufe	<input checked="" type="checkbox"/> Basisartikel (lowest level)		
Format	Definierte Werte		
Ausprägung/Wertebereich	./.		
Codeliste	GSHazardStatementsCode im Codelistenkompendium		
Wiederholbarkeit	<input checked="" type="checkbox"/>		
Mehrsprachigkeit	<input type="checkbox"/>		

Definition

Kürzel für GHS H-Sätze, d.h. standardisierte Gefahrenhinweise, die die Art und ggfs. den Schweregrad der Gefährdung beschreiben. Diese Gefahrenhinweise (H-Sätze) sind mit den R-Sätzen nach Stoff- und Zubereitungsrichtlinie vergleichbar.

Ergänzende Community Beschreibung / Erläuterung

./.

Verknüpfungen / Bedingungen

- GHS-Angaben (vgl. S. 193)

Weitere Attribute in diesem Zusammenhang

- GHS-Angaben (vgl. S. 193)

H-Satz Beschreibung / Sprache [M214]

Community	<input checked="" type="checkbox"/> DE-FMCG	<input checked="" type="checkbox"/> AT-FMCG	<input checked="" type="checkbox"/> CH-FMCG
	<input checked="" type="checkbox"/> DE-DIY		
GDSN Attributname	safety_data_sheet:safetyDataSheetModule/safetyDataSheetInformation/ gHSDetail/hazardStatement/ hazardStatementsDescription safety_data_sheet:safetyDataSheetModule/safetyDataSheetInformation/ gHSDetail/hazardStatement/hazardStatementsDescription/ @languageCode		
Status	Bedingt muss		
Hierarchiestufe	<input checked="" type="checkbox"/> Basisartikel (lowest level)		
Format	an..1000 (alphanumerisch, maximal 1000-stellig)		
Ausprägung/Wertebereich	./.		
Codeliste	LanguageCode im Codelistenkompendium		
Wiederholbarkeit	<input type="checkbox"/>		
Mehrsprachigkeit	<input checked="" type="checkbox"/>		

Definition

Angabe von Zusatztext für bestimmte GHS Gefahrenhinweise (H-Sätze). Die Beschreibung ist vollständig anzugeben, d.h. der feste Text aus dem Gefahrenhinweis (H-Satz) ergänzt um den Text der Variablen. Im Prinzip soll der Text wie im Sicherheitsdatenblatt angegeben werden.

Ergänzende Community DefinitionBeispiele:

H373 Kann die Organe schädigen <alle betroffenen Organe nennen, sofern bekannt> bei längerer oder wiederholter Exposition <Expositionsweg angeben, wenn schlüssig belegt ist, dass diese Gefahr bei keinem anderen Expositionsweg besteht>.

Beispiel: Beschreibung = Kann die Atemwege schädigen bei längerer oder wiederholter Exposition.

Verknüpfungen / Bedingungen

Wenn ein Text angegeben wird, muss auch die entsprechende Sprache übermittelt werden (vgl. S. 14).

Die Beschreibung muss mindestens in der/den Pflichtsprache(n) (vgl. S. 14) des Informationsprofils angegeben werden.

– GHS-Angaben (vgl. S. 193)

Weitere Attribute in diesem Zusammenhang

– GHS-Angaben (vgl. S. 193)

P-Satz Code [M216]

Community	<input checked="" type="checkbox"/> DE-FMCG	<input checked="" type="checkbox"/> AT-FMCG	<input checked="" type="checkbox"/> CH-FMCG
	<input checked="" type="checkbox"/> DE-DIY		
GDSN Attributname	safety_data_sheet:safetyDataSheetModule/safetyDataSheetInformation/gHSDetail/precautionaryStatement/ precautionaryStatementsCode		
Status	Bedingt muss		
Hierarchiestufe	<input checked="" type="checkbox"/> Basisartikel (lowest level)		
Format	Definierte Werte		
Ausprägung/Wertebereich	./.		
Codeliste	GHSPrecautionaryStatementsCode im Codelistenkompendium		
Wiederholbarkeit	<input checked="" type="checkbox"/>		
Mehrsprachigkeit	<input type="checkbox"/>		

Definition

Kürzel für GHS P-Sätze, d.h. standardisierte Sicherheitshinweise, die die empfohlenen Maßnahmen zur Begrenzung oder Vermeidung schädlicher Wirkungen aufgrund der Exposition gegenüber einem Stoff oder Gemisch bei seiner Verwendung beschreiben. Diese Sicherheitshinweise (P-Sätze) sind mit den S-Sätzen nach Stoff- und Zubereitungsrichtlinie vergleichbar. Sie umfassen Vorbeugung, Lagerung, Entsorgung sowie die Reaktion bei bei zufälligem Verschütten oder Ausgesetztsein.

Ergänzende Community Beschreibung / Erläuterung

./.

Verknüpfungen / Bedingungen

- GHS-Angaben (vgl. S. 193)

Weitere Attribute in diesem Zusammenhang

- GHS-Angaben (vgl. S. 193)

P-Satz Beschreibung / Sprache [M217]

Community	<input checked="" type="checkbox"/> DE-FMCG	<input checked="" type="checkbox"/> AT-FMCG	<input checked="" type="checkbox"/> CH-FMCG
	<input checked="" type="checkbox"/> DE-DIY		
GDSN Attributname	safety_data_sheet:safetyDataSheetModule/safetyDataSheetInformation/gHSDetail/precautionaryStatement/ precautionaryStatementsDescription safety_data_sheet:safetyDataSheetModule/safetyDataSheetInformation/gHSDetail/precautionaryStatement/precautionaryStatementsDescription/ @languageCode		
Status	Bedingt muss		
Hierarchiestufe	<input checked="" type="checkbox"/> Basisartikel (lowest level)		
Format	an..1000 (alphanumerisch, maximal 1000-stellig)		
Ausprägung/Wertebereich	./.		
Codeliste	LanguageCode im Codelistenkompendium		
Wiederholbarkeit	<input type="checkbox"/>		
Mehrsprachigkeit	<input checked="" type="checkbox"/>		

Definition

Angabe von Zusatztext für bestimmte GHS Sicherheitshinweise (P-Sätze). Die Beschreibung ist vollständig anzugeben, d.h. der feste Text aus dem Sicherheitshinweis (P-Satz) ergänzt um den Text der Variablen. Im Prinzip soll der Text wie im Sicherheitsdatenblatt angegeben werden.

Ergänzende Community DefinitionBeispiele:

P413 = Schüttgut in Mengen von mehr als ... kg bei Temperaturen von nicht mehr als ... °C aufbewahren.

Beispiel: Beschreibung = Schüttgut in Mengen von mehr als 10 kg bei Temperaturen von nicht mehr als 8 °C aufbewahren.

Verknüpfungen / Bedingungen

Wenn ein Text angegeben wird, muss auch die entsprechende Sprache übermittelt werden (vgl. S. 14).

Die Beschreibung muss mindestens in der/den Pflichtsprache(n) (vgl. S. 14) des Informationsprofils angegeben werden.

- GHS-Angaben (vgl. S. 193)

Weitere Attribute in diesem Zusammenhang

- GHS-Angaben (vgl. S. 193)

GPC – GS1 Global Product Classification

Mit der GS1 Global Product Classification (GPC) wird sowohl für die Hersteller als auch für den Handel eine globale Norm für die Klassifikation von Produktinformationen bereitgestellt. Dadurch verfügen die Handelspartner neben den eigenen internen und externen Klassifikationsrahmen über eine einheitliche Sprache für die Gruppierung von Produkten.

Verknüpfungen / Bedingungen

Die Angabe des

- Brick Code (vgl. S. 203)

ist eine Mussangabe.

Sollte keine Zuordnung gemacht werden können, kann der Code '99999999' als Dummywert eingetragen werden. Allerdings führt dies dazu, dass bestimmte Warengruppenbedingungen für Abhängigkeiten nicht greifen. Wann immer Codes für eine Warengruppe existieren, sollten diese unbedingt korrekt angegeben werden.

Optional können zusätzlich zu dem übergeordneten Brick Code weitere Unterklassen durch Attributangaben angegeben werden:

- Attribute Type Code (vgl. S. 204).

Zu jedem Attribute Type Code muss dann ein Attribute Value Code übermittelt werden.

Tipps / Praxisbeispiele

Beispiele:

Brick Code	Attribut Type Code (= Typ)	Attribute Value Code (= Wert)
10000276 - Weine – ohne Kohlensäure	20000217 - Weinfarbe	30002816 - ROSE
10000276 - Weine – ohne Kohlensäure	20000081 - Traubensorte	30000574 - CHARDONNAY
10000276 - Weine – ohne Kohlensäure	20000122 - Angabe: Alkoholgehalt	30000157 - ALKOHOLFREI
10000276 - Weine – ohne Kohlensäure	20000706 - Weinherkunft	30006301 - AUSTRALIEN – TASMANIEN
10000276 - Weine – ohne Kohlensäure	20000212 - Weinart	30002392 - TAFELWEIN

Zielmarkt Deutschland:

GS1 Germany unterstützt Sie beim Wechsel von der Standardwarenklassifikation zur GPC mit einem Paket aus Services und Tools: <http://www.gs1-germany.de/gs1-consult/services-tools/gpc-services/>

Ausprägungen / Wertebereich

GPC – GS1 Global Product Classification, aktuell gültiger, produktiver Standard
(= Most Recent Production Version - Used in GDSN)

(Bezugsquelle: nationale GS1 Organisationen, siehe auch <http://www.gs1.org/gsmc/kc/gpc>)

GPC Brick Code [M317]

Community	<input checked="" type="checkbox"/> DE-FMCG	<input checked="" type="checkbox"/> AT-FMCG	<input checked="" type="checkbox"/> CH-FMCG
	<input checked="" type="checkbox"/> DE-DIY		
GDSN Attributname	catalogue_item_notification:catalogueItemNotification/catalogueItem/tradeltem/gdsnTradeltemClassification/ gpcCategoryCode		
Status	Muss		
Hierarchiestufe	<input checked="" type="checkbox"/> Alle		
Format	Definierte Werte		
Ausprägung/Wertebereich	GPC – GS1 Global Product Classification: Brick Codes		
Codeliste	./.		
Wiederholbarkeit	<input type="checkbox"/>		
Mehrsprachigkeit	<input type="checkbox"/>		

Definition

Brick Code der GS1 Global Product Classification (GPC), der die Produktkategorie des Artikels angibt.

Ergänzende Community Beschreibung / ErläuterungBeispiele:

- 10000273 - Alkoholverstärkte Weine / Wermut
- 10000275 - Sekte / Schaumweine
- 10000276 - Weine – ohne Kohlensäure

Tipps / Praxisbeispiele

Für bepfandete Leergutartikel werden folgende Brick Codes empfohlen:

- 10005851 - Flaschen (leer)
- 10002122 - Lebensmittel- / Getränkebehälter [z.B. für Joghurtgläser]
- 10005849 - Lager-/Transportkisten (offen) / -steigen / -verschläge (leer)

Verknüpfungen / Bedingungen

- GPC – GS1 Global Product Classification (vgl. S. 202)

Weitere Attribute in diesem Zusammenhang

- GPC – GS1 Global Product Classification (vgl. S. 202)

GPC Attribute Type Code [M315]

Community	<input checked="" type="checkbox"/> DE-FMCG	<input checked="" type="checkbox"/> AT-FMCG	<input checked="" type="checkbox"/> CH-FMCG
	<input checked="" type="checkbox"/> DE-DIY		
GDSN Attributname	catalogue_item_notification:catalogueItemNotification/catalogueItem/tradeltem/gdsnTradeltemClassification/gDSNTradeltemClassificationAttribute/ gpcAttributeTypeCode		
Status	Bedingt optional		
Hierarchiestufe	<input checked="" type="checkbox"/> Alle		
Format	Definierte Werte		
Ausprägung/Wertebereich	GPC – GS1 Global Product Classification: Attribute Type Code. Die Angabe wird inhaltlich von 1WorldSync nicht geprüft.		
Codeliste	./.		
Wiederholbarkeit	<input checked="" type="checkbox"/>		
Mehrsprachigkeit	<input type="checkbox"/>		

Definition

Attribute Type Code (= Typ) der GS1 Global Product Classification (GPC), der eine weitere Detailstufe zum Brick Code darstellt.

Ergänzende Community Beschreibung / Erläuterung

./.

Verknüpfungen / Bedingungen

- GPC – GS1 Global Product Classification (vgl. S. 202)

Weitere Attribute in diesem Zusammenhang

- GPC – GS1 Global Product Classification (vgl. S. 202)

GPC Attribute Value Code [M316]

Community	<input checked="" type="checkbox"/> DE-FMCG	<input checked="" type="checkbox"/> AT-FMCG	<input checked="" type="checkbox"/> CH-FMCG
	<input checked="" type="checkbox"/> DE-DIY		
GDSN Attributname	catalogue_item_notification:catalogueItemNotification/catalogueItem/tradeltem/gdsnTradeltemClassification/gDSNTradeltemClassificationAttribute/ gpcAttributeValueCode		
Status	Bedingt muss		
Hierarchiestufe	<input checked="" type="checkbox"/> Alle		
Format	Definierte Werte		
Ausprägung/Wertebereich	GPC – GS1 Global Product Classification: Attribute Value Code. Die Angabe wird inhaltlich von 1WorldSync nicht geprüft		
Codeliste	./.		
Wiederholbarkeit	<input type="checkbox"/>		
Mehrsprachigkeit	<input type="checkbox"/>		

Definition

Attribute Value Codes (= Wert), d.h. die Ausprägung zum Attribute Value Code.

Ergänzende Community Beschreibung / Erläuterung

./.

Verknüpfungen / Bedingungen

- GPC – GS1 Global Product Classification (vgl. S. 202)

Weitere Attribute in diesem Zusammenhang

- GPC – GS1 Global Product Classification (vgl. S. 202)

Größe: Codewert / Codepflegende Organisation [M409]

Community	<input type="checkbox"/> DE-FMCG	<input type="checkbox"/> AT-FMCG	<input checked="" type="checkbox"/> CH-FMCG
	<input type="checkbox"/> DE-DIY		
GDSN Attributname	trade_item_size:tradeItemSizeModule/size/ sizeCode		
	trade_item_size:tradeItemSizeModule/size/sizeCode/ @sizeCodeListCode		
Status	Optional		
Hierarchiestufe	<input checked="" type="checkbox"/> Alle		
Format	an..80 (alphanumerisch, maximal 80-stellig)		
Ausprägung/Wertebereich	./.		
Codeliste	SizeCodeListCode im Codelistenkompendium		
Wiederholbarkeit	<input type="checkbox"/>		
Mehrsprachigkeit	<input type="checkbox"/>		

Definition

Code für die Größe des Objektes aus der Größencodeliste des angewendeten Größencodesystems (Industriestandards), z.B. L or XL.

Ergänzende Community Beschreibung / Erläuterung

./.

Verknüpfungen / Bedingungen

Wenn ein Codewert angegeben wird, muss auch die codewertpflegende Organisation übermittelt werden.

Weitere Attribute in diesem Zusammenhang

./.

Größenbezeichnung / Sprache [M343]

Community	<input checked="" type="checkbox"/> DE-FMCG	<input type="checkbox"/> AT-FMCG	<input checked="" type="checkbox"/> CH-FMCG
	<input checked="" type="checkbox"/> DE-DIY		
GDSN Attributname	trade_item_size:tradeItemSizeModule/size/ descriptiveSize trade_item_size:tradeItemSizeModule/size/descriptiveSize/ @languageCode		
Status	Optional		
Hierarchiestufe	<input checked="" type="checkbox"/> Alle		
Format	an..80 (alphanumerisch, maximal 80-stellig)		
Ausprägung/Wertebereich	./.		
Codeliste	LanguageCode im Codelistenkompendium		
Wiederholbarkeit	<input type="checkbox"/>		
Mehrsprachigkeit	<input type="checkbox"/>		

Definition

Alphanumerischer Größenfaktor, der dem Kunden vom Markeninhaber mitgeteilt wird.

Ergänzende Community Beschreibung / Erläuterung

Wichtig z.B. für Textilien und Schuhe, aber auch für Größenangaben von Nahrungsmitteln etc.

Voraussetzung für die Angabe der Größe des Artikels ist die Auszeichnung jeder Größe mit einer eigenen GTIN (Sortencodierung).

Beispiele:

- 36-38
- XL
- Jumbo
- Capri
- Maxi

Verknüpfungen / Bedingungen

Wenn ein Text angegeben wird, muss auch die entsprechende Sprache übermittelt werden (vgl. S. 14).

Weitere Attribute in diesem Zusammenhang

./.

Grundpreisauszeichnung

Nach der Preisangaben- und Fertigpackungsverordnung Richtlinie 98/6/EG des Europäischen Parlaments und des Rates vom 16. Februar 1998 – bzw. der deutschen Preisangaben-Verordnung (in Kraft seit 1. September 2000) bzw. der österreichischen Grundpreis-Verordnung (umgesetzt in österreichisches Recht durch das Bundesgesetz BGBl. I Nr. 55/2000 – muss vom Handelsunternehmen bei Waren, die nach Gewicht, Volumen, Länge oder Fläche angeboten werden, neben dem Verkaufspreis auch ein Grundpreis angegeben werden. Diese Artikel sind als Grundpreisauszeichnungspflichtig (= "Ja") zu deklarieren.

Bei allen anderen Artikel (z.B. Artikel, die nach Stück angeboten werden, bzw. solche, die unter die Ausnahmen nach § 9 der deutschen PangV fallen) ist die Angabe "Nein" (= nicht grundpreisauszeichnungspflichtig) zu übermitteln.

Für den österreichischen Zielmarkt gilt: Beachten Sie bitte

- die Liste der Sachgüter, die von der Verpflichtung zur Auszeichnung des Grundpreises ausgenommen sind wie z. B. Qualitätswein, Gewürze etc. (Verordnung BGBl. II, 270. Verordnung/2000, § 4)
- dass neben Lebensmitteln auch bei einer Reihe von Sachgütern der Grundpreis auszuzeichnen ist (§ 1), wie Farben und Lacke; Klebstoffe und Leime; kosmetische Mittel, ausgenommen kosmetische Mittel, die überwiegend der Färbung und Verschönerung der Haut, Haare oder der Nägel dienen; etc.
- dass die Auszeichnung nicht erforderlich ist bei Sachgütern, die einen Nennwert oder Nennvolumen von weniger als 20 Gramm oder 20 Millimeter haben, etc. (55. Bundesgesetz I Nr. 55/2000: § 10 b).

Basis für die Ermittlung des Grundpreises ist der Wert und die Maßeinheit der Nettofüllmenge (vgl. S. 310) des Produktes.

Ist der Grundpreis in einer von der angegebenen Füllmenge abweichenden Menge und Maßeinheit anzugeben, müssen der Wert und Maßeinheit dieser grundpreisrelevanten Füllmenge hier hinterlegt werden (gemäß der landesspezifischen Fassung der gesetzlichen Preisangaben-Verordnung).

Vom Handelsunternehmen sind die hier vorliegenden Angaben für die Grundpreisberechnung heranzuziehen.

Für den österreichischen Zielmarkt gilt: Lt. 270. Verordnung 2000, § 3 ist die Maßeinheit auf die sich der Grundpreis bezieht, jeweils 1 Kilogramm, 1 Liter, 1 Meter, 1 Quadratmeter oder 1 Kubikmeter mit folgenden Ausnahmen:

- bei nachstehend genannten Sachgütern, bei denen lt. Verordnung jeweils 100 Gramm oder 100 Milliliter verwendet werden kann, entschied die österreichische Arbeitsgruppe, Gramm bzw. Milliliter jedenfalls einzusetzen:
 - Wurstwaren und Schinken
 - Käse
 - Kosmetische Mittel (Ausnahmen siehe S. 210)
 - Schokoladen, Schokolade- und Kakaoerzeugnisse und Zuckerwaren
 - Div. Backwaren
- Bei Bier ist die Maßeinheit 0,5 Liter
- Bei Zwirnen ist die Maßeinheit 1000 Meter
- Bei Waschmitteln und Reinigungsmittel kann eine übliche Anwendung verwendet werden: Die österreichische Arbeitsgruppe hat entschieden, dass bei folgenden Sachgütern die Grundpreisangabe in Portionen (im Sinne Anwendungen/Wäschen) erfolgt:
 - bei Waschmitteln generell
 - bei Maschinengeschirrspülmittel-Tabs
 - bei Wasserenthärter-Tabs
 - bei WC-Tabs

- Bei nachstehend genannten Lebensmitteln ist der Grundpreis pro Stück auszuzeichnen:
 - Gebäck
 - Eier
 - Grapefruits
 - Zitronen
 - Kiwi
 - Paprika.

Vom Handelsunternehmen sind die hier vorliegenden Angaben für die Grundpreisberechnung heranzuziehen.

Verknüpfungen / Bedingungen

Über das Kennzeichen

- Grundpreisauszeichnungspflicht (vgl. S. 210)

muss bzw. sollte möglichst immer angegeben werden, ob für den Artikel eine Grundpreisauszeichnungspflicht besteht, außer wenn es sich um Pfandartikel Leergut (Ist der Pfandartikel Leergut = ja) (vgl. S. 359) handelt.

Die

- Grundpreisrelevante Füllmenge / Maßeinheit (vgl. S. 211)

ist optional. Die Angabe hier kann auch identisch sein mit der Nettofüllmenge (vgl. S. 310) oder mit dem Abtropfgewicht (vgl. S. 18) des Artikels.

Basis für die Ermittlung des Grundpreises sind Wert und Maßeinheit der Nettofüllmenge des Produktes. Für Produkte in einer Aufgussflüssigkeit wird das Abtropfgewicht zur Berechnung herangezogen.

Ist der Grundpreis in einer von der angegebenen Nettofüllmenge abweichenden Menge und Maßeinheit anzugeben, müssen Wert und Maßeinheit der grundpreisrelevanten Füllmenge hinterlegt werden.

Tipps / Praxisbeispiele

Errechnung des Grundpreises eines Haushaltswaschmittels:

Eingabe "Nettofüllmenge": 1050 (Gramm)

Eingabe "Grundpreisrelevante Füllmenge": **24 [Portionen]**

Verkaufspreis: 6 Euro ---> Grundpreis: 1 Anwendung (Code: Portion) = 0,25 Euro

Errechnung des Grundpreises für ein Paket Kaffee:

Eingabe "Nettofüllmenge": 500 (Gramm)

Eingabe "Grundpreisrelevante Füllmenge": **kein Eintrag oder 500 [Gramm]**

Verkaufspreis: 8,99 Euro ---> Grundpreis: 1 Kilogramm = 17,98 Euro

Errechnung des Grundpreises für eine Obstkonserve:

Eingabe "Nettofüllmenge": 450 (Gramm)

Eingabe "Abtropfgewicht": 350 (Gramm)

Eingabe "Grundpreisrelevante Füllmenge": **kein Eintrag oder 350 [Gramm]**

Verkaufspreis: 1,99 Euro ---> Grundpreis: 1 Kilogramm = 5,69 Euro

Grundpreisauszeichnungspflicht [M321]

Community	<input checked="" type="checkbox"/> DE-FMCG	<input checked="" type="checkbox"/> AT-FMCG	<input checked="" type="checkbox"/> CH-FMCG
	<input checked="" type="checkbox"/> DE-DIY		
GDSN Attributname	sales_information:salesInformationModule/salesInformation/ isBasePriceDeclarationRelevant		
Status	Muss Kein Muss für Pfandartikel Leergut Optional (CH-FMCG)		
Hierarchiestufe	<input checked="" type="checkbox"/> Basisartikel (lowest level)		
Format	Definierte Werte		
Ausprägung/Wertebereich	– TRUE (= Bestätigender Wert) – FALSE (= Negativer Wert)		
Codeliste	NonBinaryLogicEnumerationCode im Codelistenkompendium		
Wiederholbarkeit	<input type="checkbox"/>		
Mehrsprachigkeit	<input type="checkbox"/>		

Definition

Angabe, ob der Artikel gemäß nationaler Bestimmung grundpreisauszeichnungspflichtig ist oder nicht.

Ergänzende Community Beschreibung / ErläuterungPraxisbeispiel:

Packung Backmischung "Gugelhupf":
Eingabe: "Nettofüllmenge": 460 [Gramm]
(bestehend aus 450 g Backmischung und 10 g Dekorzucker)
Eingabe hier: "Nein"

(Weil es sich um verschiedenartige Erzeugnisse handelt, die nicht miteinander vermischt oder vermengt sind - §9 Abs. 2 (2) PangV.)

Basissortimente sind grundsätzlich nicht grundpreisauszeichnungspflichtig, da sie verschiedenartige Erzeugnisse enthalten, die nicht miteinander vermischt oder vermengt sind - oder nicht für den Endverbraucher (Letztverbraucher) konzipiert sind.

Verknüpfungen / Bedingungen

Diese Angabe muss bzw. sollte möglichst immer angegeben werden, außer wenn es sich um Pfandartikel Leergut (Ist der Pfandartikel Leergut = ja) (vgl. S. 359) handelt.

- Grundpreisauszeichnung (vgl. S. 208)

Weitere Attribute in diesem Zusammenhang

- Grundpreisrelevanten Füllmenge / Maßeinheit (vgl. S. 211)

Grundpreisrelevante Füllmenge / Maßeinheit [M322]

Community	<input checked="" type="checkbox"/> DE-FMCG	<input checked="" type="checkbox"/> AT-FMCG	<input checked="" type="checkbox"/> CH-FMCG
	<input checked="" type="checkbox"/> DE-DIY		
GDSN Attributname	sales_information:salesInformationModule/salesInformation/ priceComparisonMeasurement		
	sales_information:salesInformationModule/salesInformation/ priceComparisonMeasurement/@ measurementUnitCode		
Status	Optional		
Hierarchiestufe	<input checked="" type="checkbox"/> Basisartikel (lowest level)		
Format	n..15 (15,5) (numerisch, maximal 10 Vor- und maximal 5 Nachkommastellen)		
Ausprägung/Wertebereich	0,00001 - 9.999.999.999,99999 [Maßeinheit]		
Codeliste	MeasurementUnitCode im Codelistenkompendium		
Wiederholbarkeit	<input type="checkbox"/>		
Mehrsprachigkeit	<input type="checkbox"/>		

Definition

Menge des Artikels bei Gebrauch. Gilt für Artikel, die konzentriert sind, und für Artikel, bei denen der Grundpreis durch ein von der Nettofüllmenge abweichendes Maß bestimmt wird.

Ergänzende Community Beschreibung / Erläuterung

Wert der Füllmenge des Artikels, die als Kalkulationsbasis für den Grundpreis herangezogen werden soll (gemäß der landesspezifischen Fassung der gesetzlichen Preisangaben-Verordnung).

Verknüpfungen / Bedingungen

– Grundpreisauszeichnung (vgl. S. 208)

Wenn ein Wert angegeben wird, so muss auch eine Maßeinheit übermittelt werden.

Kein Multimeasurement möglich!

Weitere Attribute in diesem Zusammenhang

Zusätzlich zur Grundpreisrelevanten Füllmenge können noch folgende Angaben übermittelt werden:

- Nettogewicht (vgl. S. 314)
- Bruttogewicht / Maßeinheit (vgl. S. 101)
- Nettofüllmenge / Maßeinheit (vgl. S. 310)
- Nettofüllmenge: Beschreibung / Sprache (vgl. S. 313).

GTIN der Artikeleinheit [M017]

Community	<input checked="" type="checkbox"/> DE-FMCG	<input checked="" type="checkbox"/> AT-FMCG	<input checked="" type="checkbox"/> CH-FMCG
	<input checked="" type="checkbox"/> DE-DIY		
WS1 Attributname	catalogue_item_notification:catalogueItemNotification/catalogueItem/tradeltem/ gtin		
GDSN Attributname	Trade Item Identification: GTIN (GDSN Core)		
Status	Muss		
Hierarchiestufe	<input checked="" type="checkbox"/> Alle		
Format	an14 (alphanumerisch, immer 14-stellig)		
Ausprägung/Wertebereich	Kürzere Identifikationsvarianten der GTIN wie beispielsweise: <ul style="list-style-type: none"> – GTIN-13 (13-stellig) – GTIN-8 (8-stellig) – UPC (12-stellig) werden mit führenden Nullen auf das <u>14-stellige</u> Format aufgefüllt!		
Codeliste	./.		
Wiederholbarkeit	<input type="checkbox"/>		
Mehrsprachigkeit	<input type="checkbox"/>		

Definition

Die Global Trade Item Nummer (GTIN) wird zur eindeutigen Identifizierung von Artikeln (auch von Um- oder Transportverpackungen) benutzt. Unter einem Artikel versteht man ein Produkt oder eine Dienstleistung, für die eine Reihe von vordefinierten Informationen gesammelt werden und die an jedem beliebigem Punkt der Beschaffungskette mit einem Preis ausgezeichnet, bestellt oder in Rechnung gestellt werden können.

Ergänzende Community Beschreibung / Erläuterung

Um die Artikelstammdaten komplett abzubilden, sind in 1WorldSync, falls vorhanden, auch die weiteren Artikeleinheiten (= Verpackungseinheiten) der Basisartikel darzustellen. Dabei handelt es sich um die verschiedenen Um- oder Transportverpackungen, z.B. auch um Paletten, auf denen das Produkt geliefert wird.

Voraussetzung für die Abbildung einer weiteren Artikeleinheit in 1WorldSync ist, dass sie über eine eigene hier anzugebende standardisierte Nummer nach dem GTIN-Nummerierungssystem identifiziert wird. Diese Artikelnummer darf in 1WorldSync aus bis zu 14 numerischen Stellen bestehen, was die Darstellung von GTIN-13, UPC und auch der 14-stelligen GTIN ermöglicht.

Die Details zum GTIN-System finden Sie in den nationalen GTIN-Handbüchern sowie in den allgemeinen GTIN-Empfehlungen, die bei den nationalen GS1 Organisationen erhältlich sind.

Beispiele für weitere Artikeleinheiten:

- Karton, Umkarton, Versandkarton
- Basissortiment
- Umverpackung/Tray
- Stange Zigaretten
- Sixpack
- Transportverpackung, Palette
- Sortenreines Display

Die GS1 Organisationen empfehlen grundsätzlich jeder Palette (Bestell- und/oder Liefereinheit) eine eigene GTIN zuzuordnen. Nur so können alle Paletten, auf denen ein Produkt ausgeliefert wird, in seine Artikelhierarchie eingeordnet und diese lückenlos und vollständig in 1WorldSync abgebildet werden.

Die GTIN der Artikeleinheit gehört zu den strukturelevanten Kerndaten. Ohne sie kann eine Um- oder Transportverpackung in 1WorldSync nicht gespeichert werden.

Jede einzelne GTIN kann mehrfach – zu mehreren Datenverantwortlichen (z.B. Importeuren) (vgl. "GLN des Datenverantwortlichen", S. 107) aber auch für verschiedene Länder – in 1WorldSync eingestellt werden.

Weitere Attribute in diesem Zusammenhang

./.

Handhabungsanweisungen: Code [M228]

Community	<input checked="" type="checkbox"/> DE-FMCG	<input checked="" type="checkbox"/> AT-FMCG	<input checked="" type="checkbox"/> CH-FMCG
	<input checked="" type="checkbox"/> DE-DIY		
GDSN Attributname	trade_item_handling:tradeltemHandlingModule/tradeltemHandlingInformation/ handlingInstructionsCodeReference		
Status	Optional		
Hierarchiestufe	<input checked="" type="checkbox"/> Alle		
Format	Definierte Werte		
Ausprägung/Wertebereich	./.		
Codeliste	HandlingInstructionsCodeReferenceCode im Codelistenkompendium		
Wiederholbarkeit	<input checked="" type="checkbox"/>		
Mehrsprachigkeit	<input type="checkbox"/>		

Definition

Handhabungsanweisung für die Artikelbasis oder Verpackungseinheit, z.B. für Transport und Lagerung.

Hier sollte z.B. auch angegeben werden, dass der Artikel hitzeempfindlich, zerbrechlich oder stapelbar ist, dass er vorsichtig behandelt werden muss, dass es sich um ein hängende Kleidungsstück handelt, dass er in trockener Umgebung zu lagern ist, oder dass er mehrere Hauptansichten für die Präsentation im Regal hat (Multiple Facings).

Ergänzende Community Beschreibung / Erläuterung

Die Ausprägung des Codes "Nestbar..." richtet sich nach dem Hauptfacing der Verpackungseinheit, das nach den "GDSN Abmessungsregeln für Verpackungen" erfolgt, die bei der GS1 Germany zum kostenlosen Download bereitstehen unter:

http://www.gs1-germany.de/internet/common/downloads/gs1_tech/2038_gdsn-abmessungsregeln.pdf und ausschlaggebend ist für die Maßangaben (vgl. S. 270 ff.) der Artikeleinheit.

Eine Margarinedose, deren Hauptfacing die Aufsicht der Dose ist, die aber im Regal im Laden so präsentiert wird, wie sie beim Verbraucher auf dem Tisch steht. Die Schachtelung ist in diesem Fall die Tiefe des Dosenfacings aus Verbrauchersicht. Eingabe hier: "**Nestbar: Tiefe**".

Im Falle eines Tellers oder einer Schüssel handelt es sich um die Seitenansicht und unterscheidet sich nicht von der Präsentation im Regal. Eingabe hier: "**Nestbar: Höhe**".

Beispiele:

- Nicht stapelbar
- Zerbrechlich
- Multiple Facings
- Nestbar: Höhe
- Kühlpflichtig
- Keine Kühlpflicht

Temperaturbeschränkungen sind nicht hier, sondern unter Temperaturangaben anzugeben (vgl. S. 420 ff.).

Verknüpfungen / Bedingungen

./.

Weitere Attribute in diesem Zusammenhang

./.

Hersteller

Die Angaben zum Hersteller setzen sich aus den beiden Informationen zusammen:

- Hersteller: GLN (vgl. S. 215)
- Hersteller: Name (vgl. S. 216)

Hersteller: GLN [M368]

Community	<input checked="" type="checkbox"/> DE-FMCG	<input checked="" type="checkbox"/> AT-FMCG	<input checked="" type="checkbox"/> CH-FMCG
	<input checked="" type="checkbox"/> DE-DIY		
GDSN Attributname	catalogue_item_notification:catalogueItemNotification/catalogueItem/tradeltem/ manufacturerOfTradeltem/gln		
Status	Muss (DE-FMCG, DE-DIY und CH-FMCG) Kein Muss für Pfandartikel Leergut. Optional (AT-FMCG)		
Hierarchiestufe	<input checked="" type="checkbox"/> Basisartikel (lowest level)		
Format	an13 (alphanumerisch, immer 13-stellig)		
Ausprägung/Wertebereich	GLN-13		
Codeliste	./.		
Wiederholbarkeit	<input type="checkbox"/>		
Mehrsprachigkeit	<input type="checkbox"/>		

Definition

GLN des Artikelherstellers, der vom Datenverantwortlichen verschieden sein kann.

Ergänzende Community Beschreibung / Erläuterung

Die GLN des Artikelherstellers ist im Allgemeinen identisch mit der GLN des Datenverantwortlichen. Sie kann jedoch auch unterschiedlich sein, z.B. bei Importartikeln, die nicht vom Hersteller selbst, sondern vom datenverantwortlichen Importeur (= In-den-Verkehr-Bringer des Artikels), d.h. unter dessen GLN in 1WorldSync abgelegt werden (vgl. "GLN des Datenverantwortlichen", S. 107).

Verknüpfungen / Bedingungen

Diese Angabe muss immer angegeben werden, außer wenn es sich um Pfandartikel Leergut (Ist der Pfandartikel Leergut = ja) (vgl. S. 359) handelt.

Ist der Hersteller nicht bekannt – oder hat er keine GLN (z.B. bei Importartikeln) – muss hier die GLN des Datenverantwortlichen angegeben werden. Dies gilt auch, wenn Hersteller und Datenverantwortlicher identisch sind.

Die Ablage von Artikeln und Verpackungseinheiten in 1WorldSync erfolgt nicht unter der GLN des Herstellers, sondern unter der des Datenverantwortlichen. Eine davon abweichende GLN des Herstellers braucht nicht für 1WorldSync registriert zu sein. Sie wird jedoch auf eine gültige Prüfziffer hin validiert.

Weitere Attribute in diesem Zusammenhang

- Hersteller: Name (vgl. S. 215)

Hersteller: Name [M369]

Community	<input checked="" type="checkbox"/> DE-FMCG	<input checked="" type="checkbox"/> AT-FMCG	<input checked="" type="checkbox"/> CH-FMCG
	<input checked="" type="checkbox"/> DE-DIY		
GDSN Attributname	catalogue_item_notification:catalogueItemNotification/catalogueItem/tradeltem/ manufacturerOfTradeltem/partyName		
Status	Bedingt optional		
Hierarchiestufe	<input checked="" type="checkbox"/> Basisartikel (lowest level)		
Format	an..200 (alphanumerisch bis maximal 200-stellig)		
Ausprägung/Wertebereich	./.		
Codeliste	./.		
Wiederholbarkeit	<input type="checkbox"/>		
Mehrsprachigkeit	<input type="checkbox"/>		

Definition

Name des Herstellers des Artikels.

Ergänzende Community Beschreibung / Erläuterung

./.

Verknüpfungen / Bedingungen

Der Name des Herstellers kann nur zusätzlich zur GLN des Herstellers angegeben werden.

Weitere Attribute in diesem Zusammenhang

- Hersteller: GLN (vgl. S. 215)

Herkunftsort / Sprache [M133]

Community	<input checked="" type="checkbox"/> DE-FMCG	<input checked="" type="checkbox"/> AT-FMCG	<input checked="" type="checkbox"/> CH-FMCG
	<input type="checkbox"/> DE-DIY		
GDSN Attributname	place_of_item_activity:placeOfItemActivityModule/placeOfProductActivity/ provenanceStatement		
	place_of_item_activity:placeOfItemActivityModule/placeOfProductActivity/ provenanceStatement/@ languageCode		
Status	Optional		
Hierarchiestufe	<input checked="" type="checkbox"/> Basisartikel (lowest level)		
Format	an..500 (alphanumerisch, maximal 500-stellig)		
Ausprägung/Wertebereich	./.		
Codeliste	LanguageCode im Codelistenkompendium		
Wiederholbarkeit	<input checked="" type="checkbox"/>		
Mehrsprachigkeit	<input checked="" type="checkbox"/>		

Definition

Der Ort, aus dem ein Produkt stammt. Hiermit wird speziell die Möglichkeit gegeben, Orte wie Städte, Gebirge, Region etc. anzugeben, die nicht den ISO-Normen entsprechen.

Ergänzende Community Beschreibung / Erläuterung

Herkunftsangabe.

Beispiele:

Made in Thüringen Mountains, Made in Paris, Aus dem Napa Valley

Verknüpfungen / Bedingungen

Wenn ein Text angegeben wird, muß auch die entsprechende Sprache übermittelt werden (vgl. S. 14).

Weitere Attribute in diesem Zusammenhang

- Fleisch (vgl. S. 144)

Interne Lieferantenartikelnummer [M235]

Community	<input checked="" type="checkbox"/> DE-FMCG	<input checked="" type="checkbox"/> AT-FMCG	<input checked="" type="checkbox"/> CH-FMCG
	<input checked="" type="checkbox"/> DE-DIY		
GDSN Attributname	catalogue_item_notification:catalogueItemNotification/catalogueItem/tradeltem/ additionalTradeltemIdentification		
	SET additionalTradeltemIdentificationTypeCode = SUPPLIER_ASSIGNED		
Status	Optional		
Hierarchiestufe	<input checked="" type="checkbox"/> Alle		
Format	an..80 (alphanumerisch bis maximal 80-stellig)		
Ausprägung/Wertebereich	./.		
Codeliste	./.		
Wiederholbarkeit	<input type="checkbox"/>		
Mehrsprachigkeit	<input type="checkbox"/>		

Definition

Lieferanteninterne Artikelnummer.

Ergänzende Community Beschreibung / Erläuterung

In der Regel dient heute die GTIN zur Identifikation und Kommunikation der Artikeleinheit zwischen Hersteller bzw. Datenverantwortlichen und Handel (vgl. "GTIN der Artikeleinheit" (vgl. S. 212).

In den Fällen, wo die interne Lieferantenartikelnummer noch nicht vollständig durch die GTIN ersetzt wurde, kann es notwendig sein, diese Nummer für bestimmte Geschäftsvorfälle ebenfalls zu übermitteln.

Verknüpfungen / Bedingungen

./.

Weitere Attribute in diesem Zusammenhang

- Zusätzliche Artikelidentifikation: Art / Wert (vgl. S. 464)

Hinweise für den Konsumenten

Folgende Attribute stehen zur Angabe von Hinweisen zur Verfügung:

- Aufbewahrungshinweise für den Konsumenten / Sprache (vgl. S. 219)
- Verwendungshinweise für den Konsumenten / Sprache (vgl. S. 220)

Verknüpfungen / Bedingungen

./.

Aufbewahrungshinweise für den Konsumenten / Sprache [M362]

Community	<input checked="" type="checkbox"/> DE-FMCG	<input checked="" type="checkbox"/> AT-FMCG	<input checked="" type="checkbox"/> CH-FMCG
	<input type="checkbox"/> DE-DIY		
GDSN Attributname	consumer_instructions:consumerInstructionsModule/ consumerInstructions/ consumerStorageInstructions consumer_instructions:consumerInstructionsModule/ consumerInstructions/consumerStorageInstructions/ @languageCode		
Status	Optional		
Hierarchiestufe	<input checked="" type="checkbox"/> Basisartikel (lowest level)		
Format	an..1000 (alphanumerisch, maximal 1000-stellig)		
Ausprägung/Wertebereich	./.		
Codeliste	LanguageCode im Codelistenkompendium		
Wiederholbarkeit	<input checked="" type="checkbox"/>		
Mehrsprachigkeit	<input checked="" type="checkbox"/>		

Definition

Aufbewahrungshinweise für den Endkunden, die in der Regel - jedoch nicht zwingend - auf der Verpackung oder in einem Begleitschreiben stehen. Sie empfehlen z.B. eine Lagerungstemperatur oder nennen andere Lagerungsanforderungen.

Ergänzende Community Beschreibung / Erläuterung

Beispiel: Kelly's Chips classic salted



Angabe:

- Trocken lagern
- Vor Sonnenlicht schützen

Verknüpfungen / Bedingungen

Wenn ein Text angegeben wird, muss auch die entsprechende Sprache übermittelt werden (vgl. S. 14).

Weitere Attribute in diesem Zusammenhang

- Hinweise für den Konsumenten (vgl. S. 218)

Verwendungshinweise für den Konsumenten / Sprache [M363]

Community	<input checked="" type="checkbox"/> DE-FMCG	<input checked="" type="checkbox"/> AT-FMCG	<input checked="" type="checkbox"/> CH-FMCG
	<input type="checkbox"/> DE-DIY		
GDSN Attributname	consumer_instructions:consumerInstructionsModule/ consumerInstructions/ consumerUsageInstructions consumer_instructions:consumerInstructionsModule/ consumerInstructions/consumerUsageInstructions/ @languageCode		
Status	Optional		
Hierarchiestufe	<input checked="" type="checkbox"/> Basisartikel (lowest level)		
Format	an..1000 (alphanumerisch, maximal 1000-stellig)		
Ausprägung/Wertebereich	./.		
Codeliste	LanguageCode im Codelistenkompendium		
Wiederholbarkeit	<input checked="" type="checkbox"/>		
Mehrsprachigkeit	<input checked="" type="checkbox"/>		

Definition

Verwendungshinweise für den Endkunden, die in der Regel - jedoch nicht zwingend - auf der Verpackung oder in einem Begleitschreiben stehen. Sie geben an, wie das Produkt zu gebrauchen ist, beziehen sich jedoch nicht auf Lagerung, Zubereitung von Lebensmitteln und Dosierung und Gebrauch von Medikamenten.

Ergänzende Community Beschreibung / Erläuterung

Ein Anwendungshinweis oder auch Gebrauchshinweis ist eine Information, die dem Anwender eines Produkts erklärt, in welcher Weise das Produkt bestimmungsgemäß anzuwenden ist, um das im Produktnutzen ausgelobte Ergebnis zu erzielen.

Beispiel für ein Shampoo:

Eine haselnussgroße Menge auf das feuchte Haar auftragen und aufschäumen. Danach sorgfältig ausspülen.

Beispiel für ein Spülmittel:

Spülwasser ins Spülbecken einlaufen lassen, danach Spülmittel zugeben. Dosierung: 1 Spritzer (2 ml) genügt. Nur bei starker Verschmutzung konzentrierter anwenden.

Verknüpfungen / Bedingungen

Wenn ein Text angegeben wird, muss auch die entsprechende Sprache übermittelt werden (vgl. S. 14).

Weitere Attribute in diesem Zusammenhang

- Hinweise für den Konsumenten (vgl. S. 218)

Importklassifikation

Die Europäische Union ist eine Zollunion und verfügt seit dem 1. Januar 1994 über ein einheitliches Zollrecht, das im gesamten Zollgebiet der Gemeinschaft gilt, und das sich im Wesentlichen aus den folgenden Regelungen zusammensetzt:

- dem Zollkodex (ZK) - Verordnung (EWG) Nr. 2913/92 des Rates zur Festlegung des Zollkodex der Gemeinschaften
- der Durchführungsvorschrift zum Zollkodex (ZK-DVO) - Verordnung (EWG) Nr. 2454/93 der Kommission mit Durchführungsvorschriften zu der Verordnung (EWG) Nr. 2913/92 des Rates zur Festlegung des Zollkodex der Gemeinschaften
- der Zollbefreiungsverordnung (ZollbefreiungsVO) - Verordnung (EWG) Nr. 918/83 des Rates über das gemeinschaftliche System der Zollbefreiungen sowie
- dem "TARIC", dem integrierten Zolltarif der Europäischen Gemeinschaften in ihren jeweils gültigen Fassungen

Zollrechtlich wird mit der Entrichtung des EU-Zolls aus einer Nichtgemeinschaftsware eine Gemeinschaftsware, die anschließend innerhalb der EU ohne weitere Zollbelastungen gehandelt werden kann (Freiverkehrsprinzip). Zu berücksichtigen ist jedoch, dass neben dem Zoll auch Einfuhrumsatzsteuer und für bestimmte Waren ggf. auch besondere Verbrauchsteuern zu entrichten sind. Diese Steuern sind zwar EU-weit harmonisiert, in ihrer Höhe aber nicht identisch.

Für die Beschaffung von statistischen Informationen über Versendung und Eingänge von Gemeinschaftswaren, für die kein Einheitspapier für Zoll- oder Steuerzwecke erforderlich ist, findet ein spezielles Datenerhebungssystem - das "Intrastat-System" - Anwendung. Rechtsgrundlage sind die VO (EG) Nr. 638/2004 und die VO (EG) Nr. 1982/2004 (zur Durchführung der VO (EG) Nr. 638/2004) in ihren jeweils gültigen Fassungen.

Mit dem Harmonisierten System (HS) ist auf internationaler Ebene ein systematisches Zahlensystem geschaffen worden, das es ermöglicht, jeder beliebigen Ware eine Nummer zuzuweisen, die diese Ware eindeutig charakterisiert. Dadurch wird die Kommunikation im internationalen Handel erheblich erleichtert und handelspolitische Maßnahmen können sehr warespezifisch und damit zielgerichtet umgesetzt werden. Das Harmonisierte System wird von praktisch allen wichtigen Handelsnationen angewandt. Auf dem HS basieren auch verschiedene andere Zahlensysteme, wodurch auch unterschiedliche Begriffe für die "Warennummer" verwendet werden. In Deutschland wird bei der Ein- und Ausfuhr häufig von der "Zolltarifnummer" gesprochen.

Die Festlegung einer Codenummer für einen bestimmten Artikel geht über das Einreihen der Ware in das HS hinaus. In den ersten acht Stellen ist die Zolltarifnummer eine Kombination aus dem HS-System und der Kombinierten Nomenklatur (KN). Letztere definiert die zolltariflich und statistisch relevante Nomenklatur auf Basis des HS. Insgesamt werden die ersten acht Stellen auch als "Intrastat-Nummer" bezeichnet. In der neunten und zehnten Stelle werden gemeinschaftliche Maßnahmen aus dem TARIC (Tarif Intégré des Communautés Européennes – Integrierter Zolltarif der Europäischen Gemeinschaften), und in der elften Stelle Maßnahmen nationaler Art, z.B. aus dem Umsatzsteuerrecht, verschlüsselt.

Bei einem Basissortiment sind die Import-/Exportinformationen den darin enthaltenen Komponenten zu entnehmen!

Verknüpfungen / Bedingungen

Für die Intrastat-Meldung kann die Warennummer des Warenverzeichnisses für die Außenhandelsstatistik (Intrastat-Nummer)

- Wert (vgl. S. 224)

angegeben werden. Der Wert muss dann über die

- Art (vgl. S. 223)

spezifiziert werden. Ohne Angabe des Wertes ist die Angabe der Art nicht möglich.

Bei bestimmten Warennummern für die Außenhandelsstatistik wird auf die Angabe der Eigenmasse in vollen Kilogramm (vgl. Nettofüllmenge, S. 310 und/oder Nettogewicht, S. 308) verzichtet. In diesen Fällen ist darauf zu achten, dass die

- Menge in der Besonderen Maßeinheit / Maßeinheit (vgl. S. 225)

entsprechend den Vorgaben des Warenverzeichnisses für die Außenhandelsstatistik anzugeben ist. Ist keine Besondere Maßeinheit vorgeschrieben, ist diese Information nicht zu liefern. Wenn ein Wert angegeben wird, so muss auch eine Maßeinheit übermittelt werden. Die Angabe muss in Stück erfolgen.

Für den deutschen Zielmarkt sollte außerdem die

- Ursprungsregion (vgl. S. 226).

für die Intrastat-Meldung angegeben werden.

Die zusätzlichen Informationen für die Intrastat-Meldung sind nur möglich, wenn eine Intrastat-Nummer angegeben wurde.

Importklassifikation: Art [M230]

Community	<input checked="" type="checkbox"/> DE-FMCG	<input checked="" type="checkbox"/> AT-FMCG	<input checked="" type="checkbox"/> CH-FMCG
	<input checked="" type="checkbox"/> DE-DIY		
GDSN Attributname	place_of_item_activity:placeOfItemActivityModule/importClassification/ importClassificationTypeCode		
Status	Bedingt muss		
Hierarchiestufe	<input checked="" type="checkbox"/> Basisartikel (lowest level)		
Format	Definierte Werte		
Ausprägung/Wertebereich	Folgende Klassifikationen können verwendet werden: <ul style="list-style-type: none"> – Customs tariff number Anzugeben, wenn beim Wert eine 11-stellige Zolltarifnummer angegeben wird. – INTRASTAT Anzugeben, wenn beim Wert eine 8-stellige Intrastatnummer angegeben wird. – TARIF_INTEGRE_DE_LA_COMMUNAUTE (= TARIC) Anzugeben, wenn beim Wert eine 10-stellige Taricnummer angegeben wird. 		
Codeliste	ImportClassificationTypeCode im Codelistenkompendium		
Wiederholbarkeit	<input type="checkbox"/>		
Mehrsprachigkeit	<input type="checkbox"/>		

Definition

Codepflegende Organisation zum angegebenen Klassifizierungscode (Wert), die die Art der Abgaben oder Zölle definiert. Beispiele: Customs Tarif und INTRASTAT Code.

Ergänzende Community Beschreibung / Erläuterung

./.

Verknüpfungen / Bedingungen

- Importklassifikation (vgl. S. 221)

Weitere Attribute in diesem Zusammenhang

- Importklassifikation: Wert (vgl. S. 224)
- Importklassifikation: Menge in der Besonderen Maßeinheit / Maßeinheit (vgl. S. 225)
- Importklassifikation: Ursprungsregion (vgl. S. 226)
- Ursprungsland des Artikels: Code (vgl. S. 431)

Importklassifikation: Wert [M229]

Community	<input checked="" type="checkbox"/> DE-FMCG	<input checked="" type="checkbox"/> AT-FMCG	<input checked="" type="checkbox"/> CH-FMCG
	<input checked="" type="checkbox"/> DE-DIY		
GDSN Attributname	place_of_item_activity:placeOfItemActivityModule/importClassification/ importClassificationValue		
Status	Optional (DE-FMCG, AT-FMCG und CH-FMCG) Muss (DE-DIY)		
Hierarchiestufe	<input checked="" type="checkbox"/> Basisartikel (lowest level)		
Format	an11, an10 oder an8 (alphanumerisch, immer entweder elfstellig, zehnstellig oder achtstellig)		
Ausprägung/Wertebereich	Komplette elfstellige Zolltarifnummern, zehnstellige TARIC-Nummer oder achtstellige Intrastat-Nummern. Führende Nullen sind erlaubt.		
Codeliste	./.		
Wiederholbarkeit	<input type="checkbox"/>		
Mehrsprachigkeit	<input type="checkbox"/>		

Definition

Klassifizierungscode zur Bestimmung von Abgaben oder Zöllen für das Ein- und Ausführen dieser Ware. Angabe der Warennummer des Warenverzeichnisses für die Außenhandelsstatistik (Intrastat) oder Zolltarifnummer für den Im- und Export.

Ergänzende Community Beschreibung / Erläuterung

Hier kann die komplette elfstellige Zolltarifnummer oder die achtstellige Intrastat-Nummer eingegeben werden. Aufgeschlüsselt steht die Nummer 01 041 080 001 für folgende Angaben:

01	=	Kapitel des HS (bis Stelle 2 der Zolltarifnummer)
0104	=	Position des HS (bis Stelle 4 der Zolltarifnummer)
0104 10	=	Unterposition des HS (bis Stelle 6 der Zolltarifnummer)
0104 1080	=	Unterposition der KN (bis Stelle 8 der Zolltarifnummer): Intrastat-Nummer
0104 1080 00	=	TARIC (bis Stelle 10 der Zolltarifnummer)
0104 1080 00 1	=	Nationale Maßnahme (11. Stelle der Zolltarifnummer)

Verknüpfungen / Bedingungen

- Importklassifikation (vgl. S. 221)

Weitere Attribute in diesem Zusammenhang

- Importklassifikation: Art (vgl. S. 223)
- Importklassifikation: Menge in der Besonderen Maßeinheit / Maßeinheit (vgl. S. 225)
- Importklassifikation: Ursprungsregion (vgl. S. 226)
- Ursprungsland des Artikels: Code (vgl. S. 431)

Importklassifikation: Menge in der Besonderen Maßeinheit / Maßeinheit [M231]

Community	<input checked="" type="checkbox"/> DE-FMCG	<input checked="" type="checkbox"/> AT-FMCG	<input checked="" type="checkbox"/> CH-FMCG
	<input checked="" type="checkbox"/> DE-DIY		
GDSN Attributname	place_of_item_activity:placeOfItemActivityModule/importClassification/ statisticalReportingMeasurement		
	place_of_item_activity:placeOfItemActivityModule/importClassification/ statisticalReportingMeasurement/@ measurementUnitCode		
Status	Bedingt optional		
Hierarchiestufe	<input checked="" type="checkbox"/> Basisartikel (lowest level)		
Format	n..15 (15,5) (numerisch, maximal 10 Vor- und maximal 5 Nachkommastellen)		
Ausprägung/Wertebereich	0,00001 - 9.999.999.999,99999 / Maßeinheit: Stück (Code: H87)		
Codeliste	MeasurementUnitCode im Codelistenkompendium		
Wiederholbarkeit	<input type="checkbox"/>		
Mehrsprachigkeit	<input type="checkbox"/>		

Definition

Die Menge von Artikeln – ohne sämtliche Verpackungen (z.B. Kasten, Spule) – für statistische Berichtszwecke. In der EU ist dies die Menge in der Besonderen Maßeinheit der Intrastat-Meldung, vorausgesetzt, dass die Nettomasse in Kilogramm nicht auf dem Warenverzeichnis für Außenhandelsstatistiken basiert.

Beispiel: Eiscreme wird in der Nettomasse angegeben, also wird keine Besondere Maßeinheit gefordert. Teppiche werden in Quadratmetern angegeben, also sollte ein Teppich als Artikel im statistischen Berichtsmaß in Quadratmetern angezeigt werden. – Neben dem Zahlenwert der Besonderen Maßeinheit für die Intrastat-Meldung ist hier als Default-Maßeinheit (nur) aus Gründen der GDSN Schema-Validität "H87" (= Stück) anzugeben.

Ergänzende Community Beschreibung / Erläuterung

Angabe des Zahlenwertes entsprechend der im Warenverzeichnis für die Außenhandelsstatistik vorgegebenen Besonderen Maßeinheit für die Intrastat-Meldung.

Verknüpfungen / Bedingungen

– Importklassifikation (vgl. S. 221)

Hintergrund Intrastat-Ausfüllanleitung: "Hier anzugeben ist für jede Position der Zahlenwert der im Warenverzeichnis für die Außenhandelsstatistik vorgegebenen Besonderen Maßeinheit. Ist keine Besondere Maßeinheit vorgeschrieben, bleibt das Feld frei. ... Die Bezeichnung der Besonderen Maßeinheit selbst ist nicht anzugeben (Beispiel: Bei "50 Stück" ist der Zahlenwert "50" anzugeben).

Nun fordert jedoch die GDSN Schema Definition hier immer eine Maßeinheit. Die Community hat sich auf die Default-Maßeinheit "H87" (= Stück) geeinigt. Diese ist unabhängig vom Artikel und der tatsächlichen Maßeinheit in der Intrastat-Ausfüllanleitung! Für den Datenempfänger ist diese Maßeinheit nicht relevant und kann ignoriert werden.

Demnach gilt: Wenn ein Wert angegeben wird, so muss auch eine Maßeinheit übermittelt werden.

Die Angabe muss in Stück (= Code H87) erfolgen!

Weitere Attribute in diesem Zusammenhang

- Importklassifikation: Wert (vgl. S. 224)
- Importklassifikation: Art (vgl. S. 223)
- Importklassifikation: Ursprungsregion (vgl. S. 226)

Importklassifikation: Ursprungsregion [M232]

Community	<input checked="" type="checkbox"/> DE-FMCG	<input type="checkbox"/> AT-FMCG	<input type="checkbox"/> CH-FMCG
	<input checked="" type="checkbox"/> DE-DIY		
GDSN Attributname	place_of_item_activity:placeOfItemActivityModule/importClassification/importClassificationCountrySubdivisionRegionOfOrigin		
Status	Bedingt optional		
Hierarchiestufe	<input checked="" type="checkbox"/> Basisartikel (lowest level)		
Format	Definierte Werte		
Ausprägung/Wertebereich	./.		
Codeliste	Import Classification: CountrySubdivisionCode im Codelistenkompendium		
Wiederholbarkeit	<input type="checkbox"/>		
Mehrsprachigkeit	<input type="checkbox"/>		

Definition

Ursprungsregion für die Intrastat-Meldung, d.h. die Region, in der die Ware hergestellt, montiert, zusammengesetzt oder bearbeitet wurden. Kann die Ursprungsregion nicht ermittelt werden, ist die Region anzugeben, aus der die Ware versandt wurde. Für Waren mit ausländischem Ursprung kann hier keine Angabe gemacht werden. Vielmehr ist die Information in diesem Fall über das Ursprungsland: Code (vgl. S. 431) herzuleiten.

Ergänzende Community Beschreibung / Erläuterung

./.

Verknüpfungen / Bedingungen

– Importklassifikation (vgl. S. 221)

Nur wenn als Ursprungsland: Code = DEUTSCHLAND, BUNDESREPUBLIK ausgewählt wurde, kann eine (deutsche) Ursprungsregion angegeben werden.

Weitere Attribute in diesem Zusammenhang

– Importklassifikation: Wert (vgl. S. 224)

– Importklassifikation: Art (vgl. S. 223)

– Importklassifikation: Menge in der Besonderen Maßeinheit / Maßeinheit (vgl. S. 225)

Käse

Abhängig von der Art der verwendeten Milch (etwa von Schaf, Kamel oder Kuh), deren Vorbehandlung (Pasteurisierung, Bakterien, usw.), vom Herstellungsprozess (Temperatur, Käsebruch-Größe, ...), eventuellen Zusätzen wie Salz, Gewürzen, Bakterien- und Pilzkulturen, der Nachbehandlung mit Salzlake oder Schimmel, den Reifebedingungen (Temperatur, Feuchtigkeit, Folienreifung, usw.) und der Reifedauer entstehen geschmacklich wie auch in Konsistenz und Aussehen sehr unterschiedliche Käse.

Um den Konsumenten so viele Informationen wie möglich zur Kaufentscheidung zu liefern, können für Käse und Erzeugnisse aus Käse spezielle Angaben bereitgestellt werden.

Verknüpfungen / Bedingungen

Bei Artikeln für den "Verkauf in Spezialhandel (Bio)" (vgl. S. 467) = "Ja" müssen die zielmarktspezifischen Angaben

- Fett in Trockenmasse (%) (vgl. S. 228)
- Käsegruppe (vgl. S. 229)
- Käseoberfläche am Ende der Reifezeit (vgl. S. 231)
- Käseschild über Label: Beschreibung / Sprache (vgl. S. 63)
- Labart (vgl. S. 231)
- Reifezeit (vgl. S. 233)
- Rinde verzehrbar (vgl. S. 234)
- Gefäßtyp für den Käsereifungsprozess (vgl. S. 229)
außerdem sind folgende Angaben zu machen [keine Validierung]:
- Farbstoff über Inhaltsstoff: Name / Sprache und Inhaltsstoff: Zweck (vgl. S. 481 und 484)
- Rohmilch über Inhaltsstoff von Belang: Code (vgl. S. 485) [wenn zu treffend]
- Salzart über Inhaltsstoff: Name / Sprache (vgl. S. 481)
- Salzgehalt [%] über Inhaltsstoff: Name / Sprache und Inhaltsstoff: Prozentualer Anteil (vgl. S. 481 und 482)

zu Käse und Erzeugnissen aus Käse geliefert werden, wenn bei der

- GPC – GS1 Global Product Classification: Brick Code (vgl. S. 203)

bestimmte Warengruppen angegeben wurden (vgl. Kompendium CODELISTEN / WARENGRUPPEN-BEDINGUNGEN, Warengruppenbedingungen "Käse und Erzeugnisse aus Käse").

Die Angaben können für alle Käse und Erzeugnisse aus Käse immer angegeben werden.

Fett in Trockenmasse [%] [M138]

Community	<input checked="" type="checkbox"/> DE-FMCG	<input type="checkbox"/> AT-FMCG	<input checked="" type="checkbox"/> CH-FMCG
	<input type="checkbox"/> DE-DIY		
GDSN Attributname	dairy_fish_meat_poultry:dairyFishMeatPoultryItemModule/ dairyFishMeatPoultryInformation/cheeseInformation/ fatPercentageInDryMatter		
Status	Optional		
Hierarchiestufe	<input checked="" type="checkbox"/> Basisartikel (lowest level)		
Format	n..5 (5,2) (numerisch, maximal drei Vor- und ggf. zwei Nachkommastellen)		
Ausprägung/Wertebereich	0,00 - 100,00 [%]		
Codeliste	./.		
Wiederholbarkeit	<input type="checkbox"/>		
Mehrsprachigkeit	<input type="checkbox"/>		

Definition

Fettanteil in Prozent in der Trockenmasse des Basisproduktes.

Ergänzende Community Beschreibung / Erläuterung

Der Fettanteil in der Trockenmasse der einzelnen enthaltenen Komponenten ist in deren Stammdaten anzugeben.

Beispiel:

CAMEMBERT: 60 [%]

Angabe: **60**

Verknüpfungen / Bedingungen

- Käse (vgl. S. 227)

Diese Angabe betrifft Käse und Erzeugnisse aus Käse. Für Milch und Erzeugnisse aus Milch ist stattdessen die Angabe "Fett in Milchanteil [%]" (vgl. S. 301) zu machen.

Wenn Fett in Trockenmasse [%] angegeben wird, darf keine Angabe zu

- Fett im Milchanteil [%] (vgl. S. 301)

gemacht werden.

Weitere Attribute in diesem Zusammenhang

- Käse (vgl. S. 227)

Gefäßtyp für den Käsereifungsprozess [M143]

Community	<input checked="" type="checkbox"/> DE-FMCG	<input type="checkbox"/> AT-FMCG	<input checked="" type="checkbox"/> CH-FMCG
	<input type="checkbox"/> DE-DIY		
GDSN Attributname	dairy_fish_meat_poultry:dairyFishMeatPoultryItemModule/ dairyFishMeatPoultryInformation/cheeseInformation/ cheeseMaturationProcessContainerTypeCode		
Status	Optional		
Hierarchiestufe	<input checked="" type="checkbox"/> Basisartikel (lowest level)		
Format	Definierte Werte		
Ausprägung/Wertebereich	./.		
Codeliste	CheeseMaturationProcessContainerTypeCode im Codelistenkompendium		
Wiederholbarkeit	<input type="checkbox"/>		
Mehrsprachigkeit	<input type="checkbox"/>		

Definition

Gefäßtyp, in dem der Käsereifungsprozess erfolgt. Der Gefäß- oder Behältertyp hat direkten Einfluss auf den Geschmack des Käses. Statt "Reifung" wird in anderen Märkten auch der Begriff "Alterung" verwendet.

Ergänzende Community Beschreibung / Erläuterung

Schimmelgereifter Käse, im Gegensatz zu rindengereiftem oder foliengereiftem Käse, reift in erster Linie durch die Entwicklung von charakteristischem Schimmelwachstum auf der Oberfläche und/oder im Inneren des Käses.

Verknüpfungen / Bedingungen

- Käse (vgl. S. 227)

Weitere Attribute in diesem Zusammenhang

- Käse (vgl. S. 227)
- Käsoberfläche am Ende der Reifezeit (vgl. S. 231)

Käsegruppe [M137]

Community	<input checked="" type="checkbox"/> DE-FMCG	<input type="checkbox"/> AT-FMCG	<input checked="" type="checkbox"/> CH-FMCG
	<input type="checkbox"/> DE-DIY		
GDSN Attributname	catalogue_item_notification:catalogueItemNotification/ catalogueItem/tradeItem/gdsnTradeItemClassification/ additionalTradeItemClassification/additionalTradeItemClassificationValue/ additionalTradeItemClassificationCodeValue		
	SET catalogue_item_notification:catalogueItemNotification/catalogueItem/ tradeItem/gdsnTradeItemClassification/additionalTradeItemClassification/ additionalTradeItemClassificationSystemCode = 54 [for MIV-C]		
Status	Optional		
Hierarchiestufe	<input checked="" type="checkbox"/> Basisartikel (lowest level)		
Format	Definierte Werte		
Ausprägung/Wertebereich	./.		
Codeliste	Cheese: CheeseClassCode im Codelistenkompendium		
Wiederholbarkeit	<input type="checkbox"/>		
Mehrsprachigkeit	<input type="checkbox"/>		

Definition

Zuordnung zu einer Käsegruppe (für den deutschen Zielmarkt gemäß § 6 der Käseverordnung).

Ergänzende Community Beschreibung / Erläuterung

Zum Schutz des Verbrauchers gibt es in Deutschland die Käseverordnung. Danach werden Käse nach Fettgehaltsstufen und Käsegruppen eingeteilt. Für die Einteilung in Gruppen ist der Wassergehalt in der fettfreien Käsemasse maßgebend, für die Zuordnung zu einer Fettgehaltsstufe dagegen der Fettgehalt in der Trockenmasse [%] (vgl. S. 228).

Die Käsegruppe ist ein wichtiges Kriterium für die Einteilung und Charakterisierung eines Käses.

Beispiele:

- FRISCHKÄSE - mehr als 73 % *Wassergehalt i.d.f. Käsemasse* (Ausnahme: Standardsorte)
- HARTKÄSE - 56 % oder weniger *Wassergehalt i.d.f. Käsemasse* (Ausnahme: Standardsorte)
- HALBFESTER SCHNITTKÄSE - mehr als 61 % bis 69 % *Wassergehalt i.d.f. Käsemasse* (Ausnahme: Standardsorte)

Verknüpfungen / Bedingungen

- Käse (vgl. S. 227)

Weitere Attribute in diesem Zusammenhang

- Käse (vgl. S. 227)

Käseoberfläche am Ende der Reifezeit [M140]

Community	<input checked="" type="checkbox"/> DE-FMCG	<input type="checkbox"/> AT-FMCG	<input checked="" type="checkbox"/> CH-FMCG
	<input type="checkbox"/> DE-DIY		
GDSN Attributname	dairy_fish_meat_poultry:dairyFishMeatPoultryItemModule/ dairyFishMeatPoultryInformation/cheeseInformation/ surfaceOfCheeseAtEndOfRipeningCode		
Status	Optional		
Hierarchiestufe	<input checked="" type="checkbox"/> Basisartikel (lowest level)		
Format	Definierte Werte		
Ausprägung/Wertebereich	./.		
Codeliste	Cheese: SurfaceOfCheeseAtEndOfRipeningCode im Codelistenkompendium		
Wiederholbarkeit	<input type="checkbox"/>		
Mehrsprachigkeit	<input type="checkbox"/>		

Definition

Angabe, ob der Käse am Ende der Reifezeit eine Rinde hat oder nicht. Eine Rinde ist die Außenhaut des Käses, die sich während der Käseherstellung bildet. Sie ist natürlich und normalerweise essbar, im Gegensatz zu anderen Beschichtungen wie z.B. Wachs oder Tuch, die ungenießbar sind.

Ergänzende Community Beschreibung / Erläuterung

Aufgrund moderner Fertigungstechniken können Käse heute mit Hilfe von Folien auch gereift werden, ohne dass bei der Reifung die typische Rinde entsteht.

Je nach Art der geplanten Verwendung und persönlicher Vorliebe wird vom Verbraucher ein traditionell rindengereifter oder ein moderner foliengereifter Käse bevorzugt. Die Angabe ermöglicht dem Kunden sich ein genaueres Bild vom jeweiligen Käse zu machen.

Verknüpfungen / Bedingungen

- Käse (vgl. S. 227)

Weitere Attribute in diesem Zusammenhang

- Käse (vgl. S. 227)
- Gefäßtyp für den Käsereifungsprozess (vgl. S. 229)

Labart [M142]

Community	<input checked="" type="checkbox"/> DE-FMCG	<input type="checkbox"/> AT-FMCG	<input checked="" type="checkbox"/> CH-FMCG
	<input type="checkbox"/> DE-DIY		
GDSN Attributname	dairy_fish_meat_poultry:dairyFishMeatPoultryItemModule/ dairyFishMeatPoultryInformation/cheeseInformation/ rennetTypeCode		
Status	Optional		
Hierarchiestufe	<input checked="" type="checkbox"/> Basisartikel (lowest level)		
Format	Definierte Werte		
Ausprägung/Wertebereich	./.		
Codeliste	Cheese: RennetTypeCode im Codelistenkompendium		
Wiederholbarkeit	<input type="checkbox"/>		
Mehrsprachigkeit	<input type="checkbox"/>		

Definition

Die Art von Lab, die zur Koagulation verwendet wird. Nezymes Lab wird für die Gerinnung der Käsemasse verwendet. Lab und/bzw. ähnliche Enzyme können durch verschiedene Prozesse gewonnen werden.

Ergänzende Community Beschreibung / Erläuterung

Art des zur Dicklegung verwendeten Labs.

Das Enzym Lab wird zur Dicklegung der Käsemasse verwendet. Lab bzw. labähnliche Enzyme können auf verschieden Wegen gewonnen werden. Für bestimmte Verbrauchergruppen ist die Art der Labgewinnung ein entscheidendes Kaufkriterium.

Beispiele:

- Tierisches Lab
- Mikrobielles Lab - von Schimmelpilzen, die proteolytische Enzyme produzieren können
- Pflanzliches Lab - aus Gemüse
- Kein Lab

Verknüpfungen / Bedingungen

- Käse (vgl. S. 227)

Weitere Attribute in diesem Zusammenhang

- Käse (vgl. S. 227)

Reifezeit / Maßeinheit [M141]

Community	<input checked="" type="checkbox"/> DE-FMCG	<input type="checkbox"/> AT-FMCG	<input checked="" type="checkbox"/> CH-FMCG
	<input type="checkbox"/> DE-DIY		
GDSN Attributname	dairy_fish_meat_poultry:dairyFishMeatPoultryItemModule/ dairyFishMeatPoultryInformation/cheeseInformation/ ripeningTimePeriod dairy_fish_meat_poultry:dairyFishMeatPoultryItemModule/ dairyFishMeatPoultryInformation/cheeseInformation/ ripeningTimePeriod/@ measurementUnitCode		
Status	Optional		
Hierarchiestufe	<input checked="" type="checkbox"/> Basisartikel (lowest level)		
Format	n..15 (15,5) (numerisch, maximal 10 Vor- und maximal 5 Nachkommastellen)		
Ausprägung/Wertebereich	./.		
Codeliste	MeasurementUnitCode im Codelistenkompendium		
Wiederholbarkeit	<input type="checkbox"/>		
Mehrsprachigkeit	<input type="checkbox"/>		

Definition

Der Zeitraum für die Reifung des Käses. Während der Reifezeit ändert der Käse ständig das Aroma und die Konsistenz. Der Charakter eines Käses ist somit stark von der Reifezeit bestimmt. Je nach persönlicher Vorliebe bevorzugt der Endverbraucher entweder einen "jungen" oder einen "reifen" Käse.

Ergänzende Community Beschreibung / Erläuterung

./.

Verknüpfungen / Bedingungen

Wenn ein Wert angegeben wird, so muss auch eine Maßeinheit übermittelt werden.

- Käse (vgl. S. 227)

Weitere Attribute in diesem Zusammenhang

- Käse (vgl. S. 227)

Rinde verzehrbar [M139]

Community	<input checked="" type="checkbox"/> DE-FMCG	<input type="checkbox"/> AT-FMCG	<input checked="" type="checkbox"/> CH-FMCG
	<input type="checkbox"/> DE-DIY		
GDSN Attributname	dairy_fish_meat_poultry:dairyFishMeatPoultryItemModule/ dairyFishMeatPoultryInformation/cheeseInformation/ isRindEdible		
Status	Bedingt optional		
Hierarchiestufe	<input checked="" type="checkbox"/> Basisartikel (lowest level)		
Format	Optional		
Ausprägung/Wertebereich	<ul style="list-style-type: none"> – TRUE (= Bestätigender Wert) – FALSE (= Negativer Wert) – NOT_APPLICABLE (= Angabe nicht notwendig/relevant) – UNSPECIFIED (= Keine Angabe) 		
Codeliste	NonBinaryLogicEnumerationCode im Codelistenkompendium		
Wiederholbarkeit	<input type="checkbox"/>		
Mehrsprachigkeit	<input type="checkbox"/>		

Definition

Angabe, ob die Käserinde essbar ist oder nicht. Einige Käsesorten werden mit Kunststoff beschichtet oder ihre Oberfläche ist mit anderen Stoffen behandelt, um ihre Haltbarkeit zu erhöhen. Ergebnis kann sein, dass die Rinde nicht mehr essbar ist.

Ergänzende Community Beschreibung / Erläuterung

Zur Verbesserung der Lagerfähigkeit wird die Oberfläche des Käses teilweise mit Kunststoff überzogen oder mit anderen traditionellen Stoffen auf der Oberfläche behandelt.

Dies kann zur Folge haben, dass die Rinde des Käses nicht mehr zum menschlichen Verzehr geeignet ist. Dies ist aber nicht immer für den fachlich nicht informierten Endverbraucher offensichtlich erkennbar.

Verknüpfungen / Bedingungen

- Käse (vgl. S. 227)

Weitere Attribute in diesem Zusammenhang

- Käse (vgl. S. 227)

Kaffeesteuerpflichtig [M252]

Community	<input checked="" type="checkbox"/> DE-FMCG	<input type="checkbox"/> AT-FMCG	<input type="checkbox"/> CH-FMCG
	<input type="checkbox"/> DE-DIY		
GDSN Attributname	<p>CASE1: Subject to coffee tax = YES SET duty_fee_tax_information:dutyFeeTaxInformationModule/ dutyFeeTaxInformation/dutyFeeTaxAgencyCode = 84 [= DE, BRD] AND duty_fee_tax_information:dutyFeeTaxInformationModule/ dutyFeeTaxInformation/dutyFeeTaxTypeCode = AAF AND duty_fee_tax_information:dutyFeeTaxInformationModule/ dutyFeeTaxInformation/dutyFeeTax/ dutyFeeTaxCategoryCode = APPLICABLE</p> <p>CASE2: Subject to coffee tax = NO SET duty_fee_tax_information:dutyFeeTaxInformationModule/ dutyFeeTaxInformation/dutyFeeTaxAgencyCode = 84 [= DE, BRD] AND duty_fee_tax_information:dutyFeeTaxInformationModule/ dutyFeeTaxInformation/dutyFeeTaxTypeCode = AAF AND duty_fee_tax_information:dutyFeeTaxInformationModule/ dutyFeeTaxInformation/dutyFeeTax/ dutyFeeTaxCategoryCode = NOT_APPLICABLE</p>		
Status	Bedingt muss		
Hierarchiestufe	<input checked="" type="checkbox"/> Basisartikel (lowest level)		
Format	Definierte Werte		
Ausprägung/Wertebereich	./.		
Codeliste	Keine Codeliste, für M2M siehe Mapping.		
Wiederholbarkeit	<input type="checkbox"/>		
Mehrsprachigkeit	<input type="checkbox"/>		

Definition

Angabe, ob der Artikel kaffeesteuerpflichtig ist oder nicht. Gesetzliche Grundlage der Kaffeesteuerpflichtigkeit ist das deutsche Kaffeesteuergesetz.

Ergänzende Community Beschreibung / Erläuterung

./.

Verknüpfungen / Bedingungen

Die Angabe Kaffeesteuerpflichtig muss übermittelt werden, wenn bei der

– GPC – GS1 Global Product Classification: Brick Code (vgl. S. 203)

bestimmte Warengruppen zugeordnet sind (vgl. Kompendium CODELISTEN / WARENGRUPPEN-BEDINGUNGEN, Warengruppenbedingungen "Kaffeesteuerpflichtig"). Sie kann auch für andere Warengruppen angegeben werden.

Weitere Attribute in diesem Zusammenhang

./.

Kombinationsartikel [M246]

Community	<input checked="" type="checkbox"/> DE-FMCG	<input type="checkbox"/> AT-FMCG	<input type="checkbox"/> CH-FMCG
	<input type="checkbox"/> DE-DIY		
GDSN Attributname	duty_fee_tax_information:dutyFeeTaxInformationModule/ dutyFeeTaxInformation/ isTradeltemACombinationItem		
Status	Optional		
Hierarchiestufe	<input checked="" type="checkbox"/> Basisartikel (lowest level)		
Format	Definierte Werte		
Ausprägung/Wertebereich	<ul style="list-style-type: none"> – TRUE (= Bestätigender Wert) – FALSE (= Negativer Wert) – NOT_APPLICABLE (= Angabe nicht notwendig/relevant) – UNSPECIFIED (= Keine Angabe) 		
Codeliste	NonBinaryLogicEnumerationCode im Codelistenkompendium		
Wiederholbarkeit	<input type="checkbox"/>		
Mehrsprachigkeit	<input type="checkbox"/>		

Definition

Ein Hinweis, dass ein Artikel versehen mit einer GTIN mehrere Komponenten enthält, die unterschiedlichen Mehrwertsteuersätzen unterliegen, z.B. Schokoladeneier mit Spielzeug. Hier wäre bei der Schokolade der reduzierte Mehrwertsteuersatz (Umsatzsteuer Code: Niedrig (LOW)) und beim Spielzeug der volle Steuersatz (Umsatzsteuer Code: Standard (STANDARD)) anzuwenden.

Ergänzende Community Beschreibung / Erläuterung

Das Deutsche Bundesministerium der Finanzen (BMF) hat in einem neuen Erlass (BMF-Schreiben vom 21.03.2006 – IV A 5 – S 7220 – 27/06) zum Steuersatz für die Lieferung so genannter Kombinationsartikel eine Vereinfachungsregelung bekannt gemacht.

Der Handelspartner muss darüber informiert werden, wenn es sich um einen so genannten Kombinationsartikel handelt; das leistende Unternehmen hat den Leistungsempfänger in geeigneter Form darauf hinzuweisen (z.B. im Lieferschein oder in der Rechnung). Dies gilt unabhängig davon, ob dieser Artikel unter die Vereinfachungsregel fällt oder nicht.

Verknüpfungen / Bedingungen

./.

Weitere Attribute in diesem Zusammenhang

./.

Konsumenteneinheit [M247]

Community	<input checked="" type="checkbox"/> DE-FMCG	<input checked="" type="checkbox"/> AT-FMCG	<input checked="" type="checkbox"/> CH-FMCG
	<input checked="" type="checkbox"/> DE-DIY		
GDSN Attributname	catalogue_item_notification:catalogueItemNotification/catalogueItem/tradeltem/ isTradeltemAConsumerUnit		
Status	Muss		
Hierarchiestufe	<input checked="" type="checkbox"/> Alle		
Format	Boolean		
Ausprägung/Wertebereich	– Ja (true) – Nein (false)		
Codeliste	./.		
Wiederholbarkeit	<input type="checkbox"/>		
Mehrsprachigkeit	<input type="checkbox"/>		

Definition

Angabe, ob es sich um ein als Konsumenteneinheit konzipiertes Produkt handelt oder nicht. Konsumenteneinheiten sind Lebensmittel in Fertigpackungen, die dazu bestimmt sind, an den Verbraucher abgegeben zu werden.

Ergänzende Community Beschreibung / Erläuterung

Konsumenteneinheiten sind Lebensmittel in Fertigpackungen, die dazu bestimmt sind, an den Verbraucher abgegeben zu werden.

In Deutschland dürfen Lebensmittel in Fertigpackungen gemäß Lebensmittel-Kennzeichnungs-Verordnung (LMKV) gewerbsmäßig nur in Verkehr gebracht werden, wenn bestimmte Kennzeichnungselemente angegeben sind (vgl. § 3 LMKV). Dies unterscheidet Konsumenteneinheiten von Nicht-Konsumenteneinheiten.

Tipps / Praxisbeispiele

In der Regel ist der Basisartikel auch gleichzeitig die Konsumenteneinheit. Verpackungseinheiten wie ein Sixpack oder Multipack können ebenfalls zum Endverbrauch konzipiert sein und sind dann auch als Konsumenteneinheiten zu kennzeichnen.

Verknüpfungen / Bedingungen

./.

Weitere Attribute in diesem Zusammenhang

./.

Kontaktinformation für Konsumenten

Verantwortlich für die Produktinformationen ist der Unternehmer, unter dessen Namen oder Firma das Produkt vermarktet wird, oder, wenn dieser Unternehmer nicht in der Union niedergelassen ist, der Importeur, der das Produkt in die Union einführt. Die Adressangaben des Inverkehrbringers sind auf der Verpackung angegeben. Sie sind in die beiden folgenden Felder einzutragen:

- Kontaktname Inverkehrbringer (vgl. S. 239)
- Kontaktadresse Inverkehrbringer (vgl. S. 240)

Weitere Angaben für eine direkte Kontaktaufnahme durch den Konsumenten (z.B.: Servicehotline, eMail Adresse) können hier eingetragen werden:

- Kommunikationskanal: Code (vgl. S.241)
- Kommunikationskanal: Verbindung (vgl. S. 242)

Verknüpfungen / Bedingungen

Die Angaben

- Kontaktadresse Inverkehrbringer (vgl. S. 239)
- Kontaktname Inverkehrbringer (vgl. S. 240)

sind beide optional bzw. für Zielmarkt Österreich Mussangaben.

Die Angabe

- Kommunikationskanal: Verbindung (vgl. S. 242)

ist ebenfalls optional. Wenn hier eine Angabe gemacht wurde, so muss auch das Datenelement

- Kommunikationskanal: Code (vgl. S.241)

gefüllt werden. Andernfalls ist hier keine Angabe möglich. Die Angaben zum Kommunikationskanal sind als Gruppe wiederholbar.

Kontaktadresse Inverkehrbringer [M371]

Community	<input checked="" type="checkbox"/> DE-FMCG	<input checked="" type="checkbox"/> AT-FMCG	<input checked="" type="checkbox"/> CH-FMCG
	<input checked="" type="checkbox"/> DE-DIY		
GDSN Attributname	catalogue_item_notification:catalogueItemNotification/catalogueItem/tradelItem/tradelItemContactInformation/ contactAddress		
	SET catalogue_item_notification:catalogueItemNotification/catalogueItem/tradelItem/tradelItemContactInformation/ contactTypeCode = BZL [= Licensee Registrar (GS1 Code)]		
Status	Optional (DE-FMCG, DE-DIY und CH-FMCG) Muss (AT-FMCG)		
Hierarchiestufe	<input checked="" type="checkbox"/> Basisartikel (lowest level)		
Format	an..500 (alphanumerisch, maximal 500-stellig)		
Ausprägung/Wertebereich	./.		
Codeliste	./.		
Wiederholbarkeit	<input type="checkbox"/>		
Mehrsprachigkeit	<input type="checkbox"/>		

Definition

Postanschrift des auf der Verpackung angegebenen Vertreibers.

Ergänzende Community Beschreibung / Erläuterung

Diese Angabe des verantwortlichen Inverkehrbringers ist für Lebensmittel und Tiernahrung (Futtermittel) verpflichtend.

Für Lebensmittel ist hier die Anschrift des verantwortlichen Lebensmittelunternehmers gemäß Verpackungstext anzugeben, bei Futtermitteln ist die Anschrift des verantwortlichen Futtermittelherstellers gemäß Verpackungstext anzugeben.

Die Anschrift umfasst folgende Angaben:

- Straße oder Postfach
- Hausnummer oder Postfachnummer
- PLZ
- Land

Verknüpfungen / Bedingungen

./.

Weitere Attribute in diesem Zusammenhang

- Kontaktinformation für Konsumenten (vgl. S. 238)

Kontaktname Inverkehrbringer [M370]

Community	<input checked="" type="checkbox"/> DE-FMCG	<input checked="" type="checkbox"/> AT-FMCG	<input checked="" type="checkbox"/> CH-FMCG
	<input checked="" type="checkbox"/> DE-DIY		
GDSN Attributname	catalogue_item_notification:catalogueItemNotification/ catalogueItem/tradeItem/tradeItemContactInformation/ contactName		
	SET catalogue_item_notification:catalogueItemNotification/ catalogueItem/tradeItem/tradeItemContactInformation/ contactTypeCode = BZL [= Licensee Registrar (GS1 Code)]		
Status	Optional (DE-FMCG, DE-DIY und CH-FMCG) Muss (AT-FMCG)		
Hierarchiestufe	<input checked="" type="checkbox"/> Basisartikel (lowest level)		
Format	an..200 (alphanumerisch, maximal 200-stellig)		
Ausprägung/Wertebereich	./.		
Codeliste	./.		
Wiederholbarkeit	<input type="checkbox"/>		
Mehrsprachigkeit	<input type="checkbox"/>		

Definition

Kontaktname des Vertreibers des Artikels gemäß Verpackungstext. Er ist verantwortlich für Lizenzierung und gesetzliche Regulierung innerhalb des Zielmarktes. Es kann sich um den Hersteller, Importeur, einen Handelsvertreter oder Zwischenhändler handeln.

Ergänzende Community Beschreibung / Erläuterung

Die Angabe des Namens des Inverkehrbringers ist für Lebensmittel und Tiernahrung (Futtermittel) verpflichtend.

Für Lebensmittel ist hier der Name des verantwortlichen Lebensmittelunternehmers anzugeben. Verantwortlich für die Information über ein Lebensmittel ist der Lebensmittelunternehmer, unter dessen Namen oder Firma das Lebensmittel vermarktet wird, oder, wenn dieser Unternehmer nicht in der Union niedergelassen ist, der Importeur, der das Lebensmittel in die Union einführt.

Bei Futtermitteln ist der Name des verantwortlichen Futtermittelherstellers gemäß Verpackungstext anzugeben.

Verknüpfungen / Bedingungen

./.

Weitere Attribute in diesem Zusammenhang

- Kontaktinformation für Konsumenten (vgl. S. 238)

Kommunikationskanal: Code [M377]

Community	<input checked="" type="checkbox"/> DE-FMCG	<input checked="" type="checkbox"/> AT-FMCG	<input checked="" type="checkbox"/> CH-FMCG
	<input type="checkbox"/> DE-DIY		
GDSN Attributname	catalogue_item_notification:catalogueItemNotification/catalogueItem/tradeItem/tradeItemContactInformation/targetMarketCommunicationChannel/communicationChannel/ communicationChannelCode		
Status	Bedingt muss		
Hierarchiestufe	<input checked="" type="checkbox"/> Basisartikel (lowest level)		
Format	Definierte Werte		
Ausprägung/Wertebereich	./.		
Codeliste	CommunicationChannelCode im Codelistenkompendium		
Wiederholbarkeit	<input type="checkbox"/>		
Mehrsprachigkeit	<input type="checkbox"/>		

Definition

Angabe der Art des Kommunikationskanals für die Kontaktaufnahme hinsichtlich Konsumenteninformationen zum Produkt (z.B. Telefon).

Ergänzende Community Beschreibung / Erläuterung

Die Kontaktinformationen müssen nicht mit dem Lebensmittelunternehmer (Vertreiber/Importeur) in Verbindung stehen.

Folgende Kommunikationskanäle dürfen erfasst werden:

- Email
- Telefon
- Fax
- Social Media
- Website

Postanschrift ist hier explizit ausgenommen und darf nicht erfasst werden.

Verknüpfungen / Bedingungen

- Kontaktinformation für Konsumenten (vgl. S. 238)

Weitere Attribute in diesem Zusammenhang

- Kontaktinformation für Konsumenten (vgl. S. 238)

Kommunikationskanal: Verbindung [M376]

Community	<input checked="" type="checkbox"/> DE-FMCG	<input checked="" type="checkbox"/> AT-FMCG	<input checked="" type="checkbox"/> CH-FMCG
	<input type="checkbox"/> DE-DIY		
GDSN Attributname	catalogue_item_notification:catalogueItemNotification/catalogueItem/tradeItem/tradeItemContactInformation/targetMarketCommunicationChannel/communicationChannel/ communicationValue		
	SET catalogue_item_notification:catalogueItemNotification/catalogueItem/tradeItem/tradeItemContactInformation/ contactTypeCode = CXC [=Consumer Support (GS1 Code)]		
Status	Optional		
Hierarchiestufe	<input checked="" type="checkbox"/> Basisartikel (lowest level)		
Format	an..70 (alphanumerisch, maximal 70-stellig)		
Ausprägung/Wertebereich	./.		
Codeliste	./.		
Wiederholbarkeit	<input checked="" type="checkbox"/>		
Mehrsprachigkeit	<input type="checkbox"/>		

Definition

Kontaktdaten, z.B. eine Telefonnummer oder eMail-Adresse für die direkte Kontaktaufnahme, um Konsumenteninformationen zum Produkt zu erhalten (z.B. Servicehotline etc.). Die Kontaktinformationen müssen nicht mit dem Lebensmittelunternehmer (Vertreiber/Importeur) in Verbindung stehen.

Ergänzende Community Beschreibung / Erläuterung

Die Kontaktinformationen müssen nicht mit dem Lebensmittelunternehmer (Vertreiber/Importeur) in Verbindung stehen.

Beispiele:

Kommunikationskanal: Verbindung = hotline@foodproductinfo.com

Kommunikationskanal: Code = EMAIL

Kommunikationskanal: Verbindung = +431234567890

Kommunikationskanal: Code = TELEPHONE

Kommunikationskanal: Verbindung = +431234567899

Kommunikationskanal: Code = TELEFAX

Verknüpfungen / Bedingungen

- Kontaktinformation für Konsumenten (vgl. S. 238)
- Verknüpfungsangaben zu externen Dateien (vgl. S. 437)

Weitere Attribute in diesem Zusammenhang

- Kontaktinformation für Konsumenten (vgl. S. 238)
- Verknüpfungsangaben zu externen Dateien (vgl. S. 437)

Lagerklasse VCI [M220]

Community	<input checked="" type="checkbox"/> DE-FMCG	<input type="checkbox"/> AT-FMCG	<input type="checkbox"/> CH-FMCG
	<input checked="" type="checkbox"/> DE-DIY		
GDSN Attributname	safety_data_sheet:safetyDataSheetModule/safetyDataSheetInformation/storageCompatibilityInformation/ storageCompatibilityCode SET safety_data_sheet:safetyDataSheetModule/safetyDataSheetInformation/storageCompatibilityInformation/ storageCompatibilityAgency = VCI_STORAGE_CLASS		
Status	Optional		
Hierarchiestufe	<input checked="" type="checkbox"/> Alle		
Format	Definierte Werte		
Ausprägung/Wertebereich	./.		
Codeliste	StorageClassesVCIcode im Codelistenkompendium		
Wiederholbarkeit	<input type="checkbox"/>		
Mehrsprachigkeit	<input type="checkbox"/>		

Definition

Lagerklasse des Artikels oder der Verpackungseinheit gemäß dem VCI-Lagerklassenkonzept zur Kennzeichnung der produktspezifischen Gefahrenmerkmale bei der Lagerung. Die Lagerklasse bestimmt sich auf Grundlage deutscher Gesetze, Vorschriften und technischer Regeln zur Lagerung von Chemikalien.

Ergänzende Community Beschreibung / Erläuterung

Das VCI-Lagerklassenkonzept wurde von der TRGS übernommen und weiterentwickelt. Die TRGS ist eine Zusammenführung von Lagerungsvorschriften aus verschiedenen technischen Regelwerken.

Sie fasst alle wesentlichen Anforderungen an die Lagerung von Gefahrstoffen in einem Dokument zusammen. Die Lagerklassen sind im Dokument TRGS 510 in der Anlage 4 beschrieben.

Siehe: <http://www.baua.de/de/Themen-von-A-Z/Gefahrstoffe/TRGS/TRGS-510.html>

VCI = Verband der Chemischen Industrie

TRGS = Technische Regeln für Gefahrstoffe

Beispiele:

- Explosive Gefahrstoffe
- Entzündbare Flüssigkeiten
- Stark oxidierende Gefahrstoffe
- Brennbare Flüssigkeiten

Verknüpfungen / Bedingungen

./.

Weitere Attribute in diesem Zusammenhang

./.

Land der letzten Bearbeitung [M098]

Community	<input checked="" type="checkbox"/> DE-FMCG	<input type="checkbox"/> AT-FMCG	<input checked="" type="checkbox"/> CH-FMCG
	<input type="checkbox"/> DE-DIY		
GDSN Attributname	place_of_item_activity:placeOfItemActivityModule/ placeOfProductActivity/productActivityDetails/countryOfActivity/ countryCode		
	SET place_of_item_activity:placeOfItemActivityModule/ placeOfProductActivity/productActivityDetails/ productActivityTypeCode = LAST_PROCESSING		
Status	Optional		
Hierarchiestufe	<input checked="" type="checkbox"/> Basisartikel (lowest level)		
Format	Definierte Werte		
Ausprägung/Wertebereich	./.		
Codeliste	CountryCode im Codelistenkompendium		
Wiederholbarkeit	<input type="checkbox"/>		
Mehrsprachigkeit	<input type="checkbox"/>		

Definition

Land, in dem der Artikel vor dem Import zuletzt bearbeitet wurde.

Ergänzende Community Beschreibung / Erläuterung

Nach Österreich importierte Bananen, deren Ursprungsland (vgl. S. 431) Costa Rica ist, könnten z.B. in Frankreich zuletzt bearbeitet worden sein.

Verknüpfungen / Bedingungen

Die Codes

- 097 - Europäische Union und
 - NON_EU – Land das nicht in der Europäischen Union ist
- sind hier nicht zulässig.

Weitere Attribute in diesem Zusammenhang

./.

Laufzeit nach Öffnen / Maßeinheit [M277]

Community	<input checked="" type="checkbox"/> DE-FMCG	<input checked="" type="checkbox"/> AT-FMCG	<input checked="" type="checkbox"/> CH-FMCG
	<input type="checkbox"/> DE-DIY		
GDSN Attributname	trade_item_lifespan:tradelItemLifespanModule/tradelItemLifespan/avpList/compoundStringAVP		
	trade_item_lifespan:tradelItemLifespanModule/tradelItemLifespan/avpList/compoundStringAVP/ @attributeName= itemPeriodSafeToUseAfterOpening		
	trade_item_lifespan:tradelItemLifespanModule/tradelItemLifespan/avpList/compoundStringAVP/@attributeCode = MON [for month] or ANN [for year] [or whatever measurement time unit is requested]		
	trade_item_lifespan:tradelItemLifespanModule/tradelItemLifespan/avpList/compoundStringAVP/ @codeListNameCode = MEASUREMENT_CODE		
Status	Optional		
Hierarchiestufe	<input checked="" type="checkbox"/> Basisartikel (lowest level)		
Format	n..6 (numerisch, maximal sechsstellig)		
Ausprägung/Wertebereich	./.		
Codeliste	MeasurementUnitCode im Codelistenkompendium		
Wiederholbarkeit	<input type="checkbox"/>		
Mehrsprachigkeit	<input type="checkbox"/>		

Definition

Die Verwendungsdauer (englisch: period after opening, PAO) gibt an, wie lange ein Kosmetikprodukt nach dem Öffnen verwendet werden kann, ohne schädlich für den Verbraucher zu sein, z.B. „50 Monate“ oder „4 Jahre“.

Ergänzende Community Beschreibung / Erläuterung

Für kosmetische Mittel mit einer Mindesthaltbarkeit von mehr als 30 Monaten ist die Angabe des Haltbarkeitsdatums nicht vorgeschrieben. Seit 11. März 2005 muss europaweit für solche Erzeugnisse angegeben werden, wie lange das Mittel nach dem Öffnen ohne Schaden für den Verbraucher verwendet werden kann. Diese Information wird durch das PAO-Symbol (geöffneter Cremetopf), gefolgt von der Verwendungsdauer (ausgedrückt in Monaten und/oder Jahren) angegeben (Richtlinie 2003/15/EG vom 27. Februar 2003, Artikel 6 (1) (c)).

Diese Bestimmung stellt eine Ergänzung der bisherigen Kennzeichnungspflichten dar und dient der besseren Information der Verbraucher bei Kosmetika, die länger als 30 Monate haltbar sind.

Synonym werden auch die Begriffe "Haltbarkeitsdauer" oder "Verwendungsdauer" benutzt.

Beispiel:

Nachtcreme:



12 M

Hinweis: Insbesondere für den österreichischen Zielmarkt wurde dieses Attribut bis zum Major Release auch für Lebensmittel genutzt. Zwar empfiehlt auch GS1 Austria ab dem Major Release für Lebensmittel stattdessen die Angabe bei „Aufbewahrungshinweise für den Konsumenten“ (vgl. S. 219) zu pflegen, bei bestehenden Datensätzen wird/wurde die Angabe jedoch migriert - unabhängig davon welcher Artikel beschrieben wird.

Verknüpfungen / Bedingungen

./.

Weitere Attribute in diesem Zusammenhang

./.

Lebend Grün Angaben

Die Kunden der Gartenbau-Branche verlangen zunehmend nach einheitlichen standardisierten Artikelangaben für die gehandelten Produkte. In Verbindung mit dem Wunsch, Stammdaten in Zukunft auch in dieser Branche nicht mehr bilateral zwischen zwei Handelspartnern, sondern multilateral zwischen vielen Lieferanten und Kunden auszutauschen, führt dies zwangsläufig zu einem System, welches die Standards vorgibt.

Im Bereich "Lebend Grün" tritt sicherlich die besondere Herausforderung auf, dass die Produkte weitaus weniger einheitlich sind als im Lebensmittel-Sektor. Basierend auf den Standards des Verbandes der niederländischen Blumenversteigerungen VBN, die in Europa für die Branche führend sind, wurden einheitliche Anforderungen an die Artikelstammdaten erarbeitet, die es ermöglichen, den Wünschen der Kunden nach Standardisierung gerecht zu werden ohne die Vielfalt und Variabilität des Sortiments der grünen Branche zu beeinträchtigen.

Neben den Produktcodes zur Beschreibung der Produkte anhand der botanischen Angaben (Gattung, Art und Sorte) werden hierbei die Sortierungskodes benötigt, die Ausprägung und Qualität des Artikels beschreiben. Hierzu gehören die Topfgröße, die Pflanzhöhe, der Pflanzendurchmesser und einige weitere. Für die einzelnen Produkte werden hierbei Sortierungskodes als Pflichtangaben vorgegeben, die in jedem Fall zu liefern sind. Daneben können Kann-Felder angegeben werden für Angaben, die darüber hinaus dem Handel förderlich sind.

Verknüpfungen / Bedingungen

Über das Datenelement Lebend Grün: Kategorie (vgl. S. 258) müssen Lebend Grün Artikel als "Topfpflanze" oder "Baumschulpflanze" gekennzeichnet werden. Abhängig von der Ausprägung dieses Kennzeichens müssen oder können die Stammdaten um bestimmte Lebend Grün Angaben ergänzt werden:

In jedem Fall müssen bei **Topfpflanzen** folgende Angaben gemacht werden:

- Topfgröße inkl. Maßeinheit (vgl. S. 261)
- VBN-Produktcode (vgl. S. 263)

Wenn der eingegebene VBN-Produktcode (vgl. S. 263) [= Topfpflanzen] diese Angabe erfordert oder erlaubt, müssen zusätzlich folgende Angaben gemacht werden aufgelistet):

- Anzahl Blätter pro Pflanze (vgl. S.250)
- Anzahl Blüten / Blütenstände pro Topf (vgl. S. 252)
- Anzahl Blüten pro Zwiebel (vgl. S. 251)
- Anzahl Köpfe am höchsten Stamm (vgl. S. 253)
- Anzahl Triebe pro Pflanze (vgl. S. 254)
- Anzahl Zwiebeln pro Topf (vgl. S. 255)
- Pflanzendurchmesser (vgl. S. 260)
- Trieblänge (vgl. S. 262).

Zusätzlich können für Topfpflanzen folgende Angaben gemacht werden:

- EG-Pflanzenpassnummer (vgl. S. 256)
- Kulturgefäß (vgl. S. 259).

Für **Baumschulpflanzen** müssen folgende Angaben gemacht werden:

- Anzahl Blüten / Blütenstände pro Topf (vgl. S. 252)
- EG-Pflanzenpassnummer (vgl. S. 256)
- Höhe ab Wurzelhals inkl. Maßeinheit (vgl. S. 257)
- Kulturgefäß (vgl. S. 259)

- Pflanzendurchmesser (vgl. S. 260).

Zusätzlich können für Baumschulpflanzen folgende Angaben gemacht werden:

- Anzahl Triebe pro Pflanze (vgl. S. 254)
- Trieblänge (vgl. S. 262).

Für alle Lebend Grün Artikel kann ein Verkaufszeitfenster, das den optimalen Verkaufszeitraum der Pflanze angibt, angegeben werden. Die Information besteht aus den Angaben

- Verkaufszeitfenster (von KW) (vgl. S. 266) und
- Verkaufszeitfenster (bis KW) (vgl. S. 265).

Wenn diese Information angegeben wird, so müssen immer beide Angaben geliefert werden.

Anzahl Blätter pro Pflanze [Stück] [M2133]

Community	<input type="checkbox"/> DE-FMCG	<input type="checkbox"/> AT-FMCG	<input type="checkbox"/> CH-FMCG
	<input checked="" type="checkbox"/> DE-DIY		
GDSN Attributname	catalogue_item_notification:catalogueItemNotification/catalogueItem/tradeItem/gdsnTradeItemClassification/additionalTradeItemClassification/additionalTradeItemClassificationValue/additionalTradeItemClassificationProperty/ propertyInteger		
	SET catalogue_item_notification:catalogueItemNotification/catalogueItem/tradeItem/gdsnTradeItemClassification/additionalTradeItemClassification/additionalTradeItemClassificationValue/additionalTradeItemClassificationProperty/ additionalTradeItemClassificationPropertyCode = numberOfLeaves		
	SET catalogue_item_notification:catalogueItemNotification/catalogueItem/tradeItem/gdsnTradeItemClassification/additionalTradeItemClassification/ additionalTradeItemClassificationSystemCode = 8 [Supplier Assigned]		
	SET catalogue_item_notification:catalogueItemNotification/catalogueItem/tradeItem/gdsnTradeItemClassification/additionalTradeItemClassification/additionalTradeItemClassificationValue/ additionalTradeItemClassificationCodeValue = PLANTS		
Status	Bedingt optional		
Hierarchiestufe	<input checked="" type="checkbox"/> Basisartikel (lowest level)		
Format	n..2 (numerisch, maximal zweistellig)		
Ausprägung/Wertebereich	1 - 99		
Codeliste	./.		
Wiederholbarkeit	<input type="checkbox"/>		
Mehrsprachigkeit	<input type="checkbox"/>		

Definition

Angabe der Anzahl Blätter pro Pflanze des Artikels (in Stück).

Ergänzende Community Beschreibung / Erläuterung

Hier wird die Anzahl Blätter von großblättrigen Pflanzen angegeben.

Verknüpfungen / Bedingungen

./.

Weitere Attribute in diesem Zusammenhang

./.

Anzahl Blüten pro Zwiebel [Stück] [M2134]

Community	<input type="checkbox"/> DE-FMCG	<input type="checkbox"/> AT-FMCG	<input type="checkbox"/> CH-FMCG
	<input checked="" type="checkbox"/> DE-DIY		
GDSN Attributname	catalogue_item_notification:catalogueItemNotification/catalogueItem/tradeItem/gdsnTradeItemClassification/additionalTradeItemClassification/additionalTradeItemClassificationValue/additionalTradeItemClassificationProperty/ propertyInteger		
	SET catalogue_item_notification:catalogueItemNotification/catalogueItem/tradeItem/gdsnTradeItemClassification/additionalTradeItemClassification/additionalTradeItemClassificationValue/additionalTradeItemClassificationProperty/ additionalTradeItemClassificationPropertyCode = numberBlossomBulb		
	SET catalogue_item_notification:catalogueItemNotification/catalogueItem/tradeItem/gdsnTradeItemClassification/additionalTradeItemClassification/ additionalTradeItemClassificationSystemCode = 8 [Supplier Assigned]		
	SET catalogue_item_notification:catalogueItemNotification/catalogueItem/tradeItem/gdsnTradeItemClassification/additionalTradeItemClassification/additionalTradeItemClassificationValue/ additionalTradeItemClassificationCodeValue = PLANTS		
Status	Bedingt optional		
Hierarchiestufe	<input checked="" type="checkbox"/> Basisartikel (lowest level)		
Format	n..2 (numerisch, maximal zweistellig)		
Ausprägung/Wertebereich	1 - 99		
Codeliste	./.		
Wiederholbarkeit	<input type="checkbox"/>		
Mehrsprachigkeit	<input type="checkbox"/>		

Definition

Angabe der Anzahl Blüten / Knospen pro Zwiebel (in Stück).

Ergänzende Community Beschreibung / Erläuterung

Die Anzahl der Blüten bzw. Knospen pro Zwiebel lässt Rückschlüsse auf die innere Qualität des Artikels zu. Beschädigungsfrei lässt sich dieser Parameter erst nach dem Austrieb bestimmen. So ist eine Amaryllis mit zwei Knospen deutlich hochwertiger als eine solche mit einer Knospe. Die Knospenanlage kann nur bedingt durch die Kultur beeinflusst werden.

Verknüpfungen / Bedingungen

./.

Weitere Attribute in diesem Zusammenhang

./.

Anzahl Blüten/Blütenstände pro Topf [Stück] [M2135]

Community	<input type="checkbox"/> DE-FMCG	<input type="checkbox"/> AT-FMCG	<input type="checkbox"/> CH-FMCG
	<input checked="" type="checkbox"/> DE-DIY		
GDSN Attributname	catalogue_item_notification:catalogueItemNotification/catalogueItem/tradeItem/gdsnTradeItemClassification/additionalTradeItemClassification/additionalTradeItemClassificationValue/additionalTradeItemClassificationProperty/ propertyInteger SET catalogue_item_notification:catalogueItemNotification/catalogueItem/tradeItem/gdsnTradeItemClassification/additionalTradeItemClassification/additionalTradeItemClassificationValue/additionalTradeItemClassificationProperty/ additionalTradeItemClassificationPropertyCode = numberBlossomPot SET catalogue_item_notification:catalogueItemNotification/catalogueItem/tradeItem/gdsnTradeItemClassification/additionalTradeItemClassification/ additionalTradeItemClassificationSystemCode = 8 [Supplier Assigned] SET catalogue_item_notification:catalogueItemNotification/catalogueItem/tradeItem/gdsnTradeItemClassification/additionalTradeItemClassification/additionalTradeItemClassificationValue/ additionalTradeItemClassificationCodeValue = PLANTS		
Status	Bedingt muss		
Hierarchiestufe	<input checked="" type="checkbox"/> Basisartikel (lowest level)		
Format	n..2 (numerisch, maximal zweistellig)		
Ausprägung/Wertebereich	1 - 99		
Codeliste	./.		
Wiederholbarkeit	<input type="checkbox"/>		
Mehrsprachigkeit	<input type="checkbox"/>		

Definition

Angabe der Anzahl Blüten / Blütenstände pro Topf des Artikels (in Stück).

Ergänzende Community Beschreibung / Erläuterung

Hier ist entweder die Anzahl der Einzelblüten oder der Blütenstände (aus Einzelblüten zusammengesetzte Blüten) pro Topf anzugeben.

Verknüpfungen / Bedingungen

./.

Weitere Attribute in diesem Zusammenhang

./.

Anzahl Köpfe am höchsten Stamm [Stück] [M2136]

Community	<input type="checkbox"/> DE-FMCG	<input type="checkbox"/> AT-FMCG	<input type="checkbox"/> CH-FMCG
	<input checked="" type="checkbox"/> DE-DIY		
GDSN Attributname	catalogue_item_notification:catalogueItemNotification/catalogueItem/tradeItem/gdsnTradeItemClassification/additionalTradeItemClassification/additionalTradeItemClassificationValue/additionalTradeItemClassificationProperty/ propertyInteger SET catalogue_item_notification:catalogueItemNotification/catalogueItem/tradeItem/gdsnTradeItemClassification/additionalTradeItemClassification/additionalTradeItemClassificationValue/additionalTradeItemClassificationProperty/ additionalTradeItemClassificationPropertyCode = numberOfHeadTrunk SET catalogue_item_notification:catalogueItemNotification/catalogueItem/tradeItem/gdsnTradeItemClassification/additionalTradeItemClassification/ additionalTradeItemClassificationSystemCode = 8 [Supplier Assigned] SET catalogue_item_notification:catalogueItemNotification/catalogueItem/tradeItem/gdsnTradeItemClassification/additionalTradeItemClassification/additionalTradeItemClassificationValue/ additionalTradeItemClassificationCodeValue = PLANTS		
Status	Bedingt optional		
Hierarchiestufe	<input checked="" type="checkbox"/> Basisartikel (lowest level)		
Format	n..2 (numerisch, maximal zweistellig)		
Ausprägung/Wertebereich	1 - 99		
Codeliste	./.		
Wiederholbarkeit	<input type="checkbox"/>		
Mehrsprachigkeit	<input type="checkbox"/>		

Definition

Angabe der Anzahl Köpfe am höchsten Stamm (in Stück).

Ergänzende Community Beschreibung / Erläuterung

Mehrstämmige Pflanzen, bei denen die Stämme unterschiedliche Höhe aufweisen, werden durch die Anzahl der Blüten bzw. der grünen Austriebe am höchsten Stamm klassifiziert.

Verknüpfungen / Bedingungen

./.

Weitere Attribute in diesem Zusammenhang

./.

Anzahl Triebe pro Pflanze [Stück] [M2137]

Community	<input type="checkbox"/> DE-FMCG	<input type="checkbox"/> AT-FMCG	<input type="checkbox"/> CH-FMCG
	<input checked="" type="checkbox"/> DE-DIY		
GDSN Attributname	catalogue_item_notification:catalogueItemNotification/catalogueItem/tradeItem/gdsnTradeItemClassification/additionalTradeItemClassification/additionalTradeItemClassificationValue/additionalTradeItemClassificationProperty/ propertyInteger SET catalogue_item_notification:catalogueItemNotification/catalogueItem/tradeItem/gdsnTradeItemClassification/additionalTradeItemClassification/additionalTradeItemClassificationValue/additionalTradeItemClassificationProperty/ additionalTradeItemClassificationPropertyCode = numberOfShoots SET catalogue_item_notification:catalogueItemNotification/catalogueItem/tradeItem/gdsnTradeItemClassification/additionalTradeItemClassification/ additionalTradeItemClassificationSystemCode = 8 [Supplier Assigned] SET catalogue_item_notification:catalogueItemNotification/catalogueItem/tradeItem/gdsnTradeItemClassification/additionalTradeItemClassification/additionalTradeItemClassificationValue/ additionalTradeItemClassificationCodeValue = PLANTS		
Status	Bedingt optional		
Hierarchiestufe	<input checked="" type="checkbox"/> Basisartikel (lowest level)		
Format	n..2 (numerisch, maximal zweistellig)		
Ausprägung/Wertebereich	1 - 99		
Codeliste	./.		
Wiederholbarkeit	<input type="checkbox"/>		
Mehrsprachigkeit	<input type="checkbox"/>		

Definition

Angabe der Anzahl Triebe pro Pflanze des Artikels (in Stück).

Ergänzende Community Beschreibung / Erläuterung

Hier wird die Anzahl der vom Wurzelhals ausgehenden Triebe pro Pflanze angegeben.

Verknüpfungen / Bedingungen

./.

Weitere Attribute in diesem Zusammenhang

./.

Anzahl Zwiebeln pro Topf [Stück] [M2138]

Community	<input type="checkbox"/> DE-FMCG	<input type="checkbox"/> AT-FMCG	<input type="checkbox"/> CH-FMCG
	<input checked="" type="checkbox"/> DE-DIY		
GDSN Attributname	catalogue_item_notification:catalogueItemNotification/catalogueItem/tradeItem/gdsnTradeItemClassification/additionalTradeItemClassification/additionalTradeItemClassificationValue/ additionalTradeItemClassificationProperty/propertyInteger SET catalogue_item_notification:catalogueItemNotification/catalogueItem/tradeItem/gdsnTradeItemClassification/additionalTradeItemClassification/additionalTradeItemClassificationValue/additionalTradeItemClassificationProperty/ additionalTradeItemClassificationPropertyCode = numberOfBulbsPot SET catalogue_item_notification:catalogueItemNotification/catalogueItem/tradeItem/gdsnTradeItemClassification/additionalTradeItemClassification/ additionalTradeItemClassificationSystemCode = 8 [Supplier Assigned] SET catalogue_item_notification:catalogueItemNotification/catalogueItem/tradeItem/gdsnTradeItemClassification/ catalogueItem/tradeItem/gdsnTradeItemClassification/ additionalTradeItemClassification/additionalTradeItemClassificationValue/ additionalTradeItemClassificationCodeValue = PLANTS		
Status	Bedingt optional		
Hierarchiestufe	<input checked="" type="checkbox"/> Basisartikel (lowest level)		
Format	n..2 (numerisch, maximal zweistellig)		
Ausprägung/Wertebereich	1 - 99		
Codeliste	./.		
Wiederholbarkeit	<input type="checkbox"/>		
Mehrsprachigkeit	<input type="checkbox"/>		

Definition

Angabe der Anzahl der Zwiebeln pro Topf (in Stück).

Ergänzende Community Beschreibung / Erläuterung

Die Anzahl der Zwiebeln pro Topf gilt als Qualitätskriterium. Insbesondere bei mittleren Topfgrößen zwischen 11 und 13 cm kann die Anzahl Zwiebel pro Topf erheblichen Einfluss auf die Qualität des Artikels und damit auf den Preis haben.

Verknüpfungen / Bedingungen

./.

Weitere Attribute in diesem Zusammenhang

./.

EG-Pflanzenpassnummer [M2139]

Community	<input type="checkbox"/> DE-FMCG	<input type="checkbox"/> AT-FMCG	<input type="checkbox"/> CH-FMCG
	<input checked="" type="checkbox"/> DE-DIY		
GDSN Attributname	catalogue_item_notification:catalogueItemNotification/catalogueItem/tradeItem/gdsnTradeItemClassification/additionalTradeItemClassification/additionalTradeItemClassificationValue/additionalTradeItemClassificationProperty/ propertyInteger SET catalogue_item_notification:catalogueItemNotification/catalogueItem/tradeItem/gdsnTradeItemClassification/additionalTradeItemClassification/additionalTradeItemClassificationValue/additionalTradeItemClassificationProperty/ additionalTradeItemClassificationPropertyCode = egNumber SET catalogue_item_notification:catalogueItemNotification/catalogueItem/tradeItem/gdsnTradeItemClassification/additionalTradeItemClassification/ additionalTradeItemClassificationSystemCode = 8 [Supplier Assigned] SET catalogue_item_notification:catalogueItemNotification/catalogueItem/tradeItem/gdsnTradeItemClassification/additionalTradeItemClassification/additionalTradeItemClassificationValue/ additionalTradeItemClassificationCodeValue = PLANTS		
Status	Bedingt muss		
Hierarchiestufe	<input checked="" type="checkbox"/> Basisartikel (lowest level)		
Format	an..70 (alphanumerisch, maximal 70-stellig)		
Ausprägung/Wertebereich	./.		
Codeliste	./.		
Wiederholbarkeit	<input type="checkbox"/>		
Mehrsprachigkeit	<input type="checkbox"/>		

Definition

Angabe der EG-Pflanzenpassnummer des Artikels.

Ergänzende Community Beschreibung / Erläuterung

Die Pflanzenpassnummer wird vom Pflanzenschutzamt vergeben. Passpflichtige Pflanzen müssen im Computersystem gekennzeichnet werden, um dann automatisch die richtige Pflanzenpassnummer auf Etiketten, Lieferscheinen, Rechnungen etc. aufzudrucken.

Beispiel:

D-NS2-x8-xxxx-x oder DNS/2/1/2/9999/1

Verknüpfungen / Bedingungen

./.

Weitere Attribute in diesem Zusammenhang

./.

Höhe ab Wurzelhals [M2140]

Community	<input type="checkbox"/> DE-FMCG	<input type="checkbox"/> AT-FMCG	<input type="checkbox"/> CH-FMCG
	<input checked="" type="checkbox"/> DE-DIY		
GDSN Attributname	catalogue_item_notification:catalogueItemNotification/catalogueItem/ tradeItem/gdsnTradeItemClassification/additionalTradeItemClassification/ additionalTradeItemClassificationValue/ additionalTradeItemClassificationProperty/ propertyMeasurement catalogue_item_notification:catalogueItemNotification/catalogueItem/ tradeItem/gdsnTradeItemClassification/additionalTradeItemClassification/ additionalTradeItemClassificationValue/additionalTradeItemClassificationProperty/ propertyMeasurement/@measurementUnitCode SET catalogue_item_notification:catalogueItemNotification/catalogueItem/ tradeItem/gdsnTradeItemClassification/additionalTradeItemClassification/ additionalTradeItemClassificationValue/additionalTradeItemClassificationProperty/ additionalTradeItemClassificationPropertyCode = heightRootNeck SET catalogue_item_notification:catalogueItemNotification/catalogueItem/ tradeItem/gdsnTradeItemClassification/additionalTradeItemClassification/ additionalTradeItemClassificationSystemCode = 8 [Supplier Assigned] SET catalogue_item_notification:catalogueItemNotification/ catalogueItem/tradeItem/gdsnTradeItemClassification/ additionalTradeItemClassification/additionalTradeItemClassificationValue/ additionalTradeItemClassificationCodeValue = PLANTS		
Status	Bedingt muss		
Hierarchiestufe	<input checked="" type="checkbox"/> Basisartikel (lowest level)		
Format	n..8 (8,3) (numerisch, maximal fünf Vorkommastellen und ggf. drei Nachkommastellen)		
Ausprägung/Wertebereich	0,001 - 99999,999		
Codeliste	./.		
Wiederholbarkeit	<input type="checkbox"/>		
Mehrsprachigkeit	<input type="checkbox"/>		

Definition

Wertangabe der Höhe ab Wurzelhals bei Baumschulartikeln.

Ergänzende Community Beschreibung / Erläuterung

Bei Topfpflanzen wird zur Angabe der Höhe die Information Höhe (inkl. Verpackung) verwendet.

Verknüpfungen / Bedingungen

./.

Weitere Attribute in diesem Zusammenhang

./.

Kategorie [M2142]

Community	<input type="checkbox"/> DE-FMCG	<input type="checkbox"/> AT-FMCG	<input type="checkbox"/> CH-FMCG
	<input checked="" type="checkbox"/> DE-DIY		
GDSN Attributname	catalogue_item_notification:catalogueItemNotification/catalogueItem/tradeItem/gdsnTradeItemClassification/additionalTradeItemClassification/additionalTradeItemClassificationValue/additionalTradeItemClassificationProperty/ propertyCode		
	SET catalogue_item_notification:catalogueItemNotification/catalogueItem/tradeItem/gdsnTradeItemClassification/additionalTradeItemClassification/additionalTradeItemClassificationValue/additionalTradeItemClassificationProperty/ additionalTradeItemClassificationPropertyCode = plantsCategory		
	SET catalogue_item_notification:catalogueItemNotification/catalogueItem/tradeItem/gdsnTradeItemClassification/additionalTradeItemClassification/ additionalTradeItemClassificationSystemCode = 8 [Supplier Assigned]		
	SET catalogue_item_notification:catalogueItemNotification/catalogueItem/tradeItem/gdsnTradeItemClassification/additionalTradeItemClassification/additionalTradeItemClassificationValue/ additionalTradeItemClassificationCodeValue = PLANTS		
Status	Optional		
Hierarchiestufe	<input checked="" type="checkbox"/> Basisartikel (lowest level)		
Format	Definierte Werte		
Ausprägung/Wertebereich	Topfpflanze; Baumschulpflanze		
Codeliste	PlantsCategory im Codelistenkompendium		
Wiederholbarkeit	<input type="checkbox"/>		
Mehrsprachigkeit	<input type="checkbox"/>		

Definition

Angabe, ob eine Topfpflanze oder eine Baumschulpflanze beschrieben wird.

Ergänzende Community Beschreibung / Erläuterung

./.

Verknüpfungen / Bedingungen

./.

Weitere Attribute in diesem Zusammenhang

./.

Kulturgefäß [I] [M2143]

Community	<input type="checkbox"/> DE-FMCG	<input type="checkbox"/> AT-FMCG	<input type="checkbox"/> CH-FMCG
	<input checked="" type="checkbox"/> DE-DIY		
GDSN Attributname	catalogue_item_notification:catalogueItemNotification/catalogueItem/tradeItem/gdsnTradeItemClassification/additionalTradeItemClassification/additionalTradeItemClassificationValue/additionalTradeItemClassificationProperty/ propertyMeasurement SET catalogue_item_notification:catalogueItemNotification/catalogueItem/tradeItem/gdsnTradeItemClassification/additionalTradeItemClassification/additionalTradeItemClassificationValue/additionalTradeItemClassificationProperty/propertyMeasurement/ @measurementUnitCode = LTR SET catalogue_item_notification:catalogueItemNotification/catalogueItem/tradeItem/gdsnTradeItemClassification/additionalTradeItemClassification/additionalTradeItemClassificationValue/additionalTradeItemClassificationProperty/ additionalTradeItemClassificationPropertyCode = cultivationJar SET catalogue_item_notification:catalogueItemNotification/catalogueItem/tradeItem/gdsnTradeItemClassification/additionalTradeItemClassification/additionalTradeItemClassificationValue/ additionalTradeItemClassificationSystemCode = 8 [Supplier Assigned] SET catalogue_item_notification:catalogueItemNotification/catalogueItem/tradeItem/gdsnTradeItemClassification/additionalTradeItemClassification/additionalTradeItemClassificationValue/ additionalTradeItemClassificationCodeValue = PLANTS		
Status	Bedingt muss		
Hierarchiestufe	<input checked="" type="checkbox"/> Basisartikel (lowest level)		
Format	n..9 (9,3) (numerisch, maximal sechs Vorkommastellen und ggf. drei Nachkommastellen)		
Ausprägung/Wertebereich	0,001 - 999999,999		
Codeliste	MeasurementUnitCode im Codelistenkompendium		
Wiederholbarkeit	<input type="checkbox"/>		
Mehrsprachigkeit	<input type="checkbox"/>		

Definition

Volumenangabe des Kulturgefäßes (in Liter).

Ergänzende Community Beschreibung / Erläuterung

Kulturgefäß ist ein Sammelbegriff für Töpfe, Container und Pflanzengefäße. Es sind Gefäße in denen Pflanzen wachsen und verkauft werden. Hierbei handelt es sich nicht um die Deko-Töpfe, die man im Blumenladen kaufen kann.

Beispiel:

2 l (Container)

Verknüpfungen / Bedingungen

./.

Weitere Attribute in diesem Zusammenhang

./.

Pflanzendurchmesser [cm] [M2144]

Community	<input type="checkbox"/> DE-FMCG	<input type="checkbox"/> AT-FMCG	<input type="checkbox"/> CH-FMCG
	<input checked="" type="checkbox"/> DE-DIY		
GDSN Attributname	catalogue_item_notification:catalogueItemNotification/catalogueItem/ tradeItem/gdsnTradeItemClassification/additionalTradeItemClassification/ additionalTradeItemClassificationValue/ additionalTradeItemClassificationProperty/ propertyMeasurement SET catalogue_item_notification:catalogueItemNotification/ catalogueItem/tradeItem/gdsnTradeItemClassification/ additionalTradeItemClassification/additionalTradeItemClassificationValue/ additionalTradeItemClassificationProperty/propertyMeasurement/ @measurementUnitCode = CMT SET catalogue_item_notification:catalogueItemNotification/catalogueItem/ tradeItem/gdsnTradeItemClassification/additionalTradeItemClassification/ additionalTradeItemClassificationValue/additionalTradeItemClassificationProperty/ additionalTradeItemClassificationPropertyCode = plantDiameter SET catalogue_item_notification:catalogueItemNotification/catalogueItem/ tradeItem/gdsnTradeItemClassification/additionalTradeItemClassification/ additionalTradeItemClassificationSystemCode = 8 [Supplier Assigned] SET catalogue_item_notification:catalogueItemNotification/ catalogueItem/tradeItem/gdsnTradeItemClassification/ additionalTradeItemClassification/additionalTradeItemClassificationValue/ additionalTradeItemClassificationCodeValue = PLANTS		
Status	Bedingt muss		
Hierarchiestufe	<input checked="" type="checkbox"/> Basisartikel (lowest level)		
Format	n..9 (9,3) (numerisch, maximal sechs Vorkommastellen und ggf. drei Nachkommastellen)		
Ausprägung/Wertebereich	0,001 - 999999,999		
Codeliste	MeasurementUnitCode im Codelistenkompendium		
Wiederholbarkeit	<input type="checkbox"/>		
Mehrsprachigkeit	<input type="checkbox"/>		

Definition

Angabe des Durchmessers des Artikels (in cm).

Ergänzende Community Beschreibung / Erläuterung

Zur Ermittlung des Pflanzendurchmessers wird nur die Pflanze von einer Seite zur anderen Seite über den Mittelpunkt in Zentimetern gemessen.

Nach VBN-Richtlinien wird der Durchmesser einer Pflanze mit den Blättern gemessen, wobei einzelne Triebe, die Ausreißer darstellen, vernachlässigt werden.

Verknüpfungen / Bedingungen

./.

Weitere Attribute in diesem Zusammenhang

./.

Topfgröße [cm] [M2145]

Community	<input type="checkbox"/> DE-FMCG	<input type="checkbox"/> AT-FMCG	<input type="checkbox"/> CH-FMCG
	<input checked="" type="checkbox"/> DE-DIY		
GDSN Attributname	catalogue_item_notification:catalogueItemNotification/catalogueItem/tradeItem/gdsnTradeItemClassification/additionalTradeItemClassification/additionalTradeItemClassificationValue/additionalTradeItemClassificationProperty/ propertyMeasurement catalogue_item_notification:catalogueItemNotification/catalogueItem/tradeItem/gdsnTradeItemClassification/additionalTradeItemClassification/additionalTradeItemClassificationValue/additionalTradeItemClassificationProperty/ propertyMeasurement/@measurementUnitCode SET catalogue_item_notification:catalogueItemNotification/catalogueItem/tradeItem/gdsnTradeItemClassification/additionalTradeItemClassification/additionalTradeItemClassificationValue/additionalTradeItemClassificationProperty/ additionalTradeItemClassificationPropertyCode = sizeOfPot SET catalogue_item_notification:catalogueItemNotification/catalogueItem/tradeItem/gdsnTradeItemClassification/additionalTradeItemClassification/additionalTradeItemClassificationSystemCode = 8 [Supplier Assigned] SET catalogue_item_notification:catalogueItemNotification/catalogueItem/tradeItem/gdsnTradeItemClassification/additionalTradeItemClassification/additionalTradeItemClassificationValue/ additionalTradeItemClassificationCodeValue = PLANTS		
Status	Bedingt muss		
Hierarchiestufe	<input checked="" type="checkbox"/> Basisartikel (lowest level)		
Format	n..9 (9,3) (numerisch, maximal sechs Vorkommastellen und ggf. drei Nachkommastellen)		
Ausprägung/Wertebereich	0,001 - 999999,999		
Codeliste	MeasurementUnitCode im Codelistenkompendium		
Wiederholbarkeit	<input type="checkbox"/>		
Mehrsprachigkeit	<input type="checkbox"/>		

Definition

Angabe der Topfgröße des Artikels.

Ergänzende Community Beschreibung / Erläuterung

Die Topfgröße von Topfpflanzen wird mit dem oberen Durchmesser des Topfes (in cm) oder Liter angegeben.

Verknüpfungen / Bedingungen

./.

Weitere Attribute in diesem Zusammenhang

./.

Trieblänge [cm] [M2147]

Community	<input type="checkbox"/> DE-FMCG	<input type="checkbox"/> AT-FMCG	<input type="checkbox"/> CH-FMCG
	<input checked="" type="checkbox"/> DE-DIY		
GDSN Attributname	catalogue_item_notification:catalogueItemNotification/catalogueItem/tradeItem/gdsnTradeItemClassification/additionalTradeItemClassification/additionalTradeItemClassificationValue/additionalTradeItemClassificationProperty/ propertyMeasurement SET catalogue_item_notification:catalogueItemNotification/catalogueItem/tradeItem/gdsnTradeItemClassification/additionalTradeItemClassification/additionalTradeItemClassificationValue/additionalTradeItemClassificationProperty/propertyMeasurement/ @measurementUnitCode = CMT SET catalogue_item_notification:catalogueItemNotification/catalogueItem/tradeItem/gdsnTradeItemClassification/additionalTradeItemClassification/additionalTradeItemClassificationValue/additionalTradeItemClassificationProperty/ additionalTradeItemClassificationPropertyCode = lengthOfShoot SET catalogue_item_notification:catalogueItemNotification/catalogueItem/tradeItem/gdsnTradeItemClassification/additionalTradeItemClassification/additionalTradeItemClassificationValue/additionalTradeItemClassificationProperty/ additionalTradeItemClassificationSystemCode = 8 [Supplier Assigned] SET catalogue_item_notification:catalogueItemNotification/catalogueItem/tradeItem/gdsnTradeItemClassification/additionalTradeItemClassification/additionalTradeItemClassificationValue/additionalTradeItemClassificationValue/ additionalTradeItemClassificationCodeValue = PLANTS		
Status	Optional		
Hierarchiestufe	<input checked="" type="checkbox"/> Basisartikel (lowest level)		
Format	n..9 (9,3) (numerisch, maximal sechs Vorkommastellen und ggf. drei Nachkommastellen)		
Ausprägung/Wertebereich	0,001 - 999999,999		
Codeliste	MeasurementUnitCode im Codelistenkompendium		
Wiederholbarkeit	<input type="checkbox"/>		
Mehrsprachigkeit	<input type="checkbox"/>		

Definition

Angabe der Trieblänge des Artikels.

Ergänzende Community Beschreibung / Erläuterung

Angabe der diesjährigen Trieblänge des Artikels (in cm).

Verknüpfungen / Bedingungen

./.

Weitere Attribute in diesem Zusammenhang

./.

VBN-Produktcode [M2148]

Community	<input type="checkbox"/> DE-FMCG	<input type="checkbox"/> AT-FMCG	<input type="checkbox"/> CH-FMCG
	<input checked="" type="checkbox"/> DE-DIY		
GDSN Attributname	catalogue_item_notification:catalogueItemNotification/catalogueItem/tradeItem/gdsnTradeItemClassification/additionalTradeItemClassification/additionalTradeItemClassificationValue/additionalTradeItemClassificationProperty/ propertyCode		
	SET catalogue_item_notification:catalogueItemNotification/catalogueItem/tradeItem/gdsnTradeItemClassification/additionalTradeItemClassification/additionalTradeItemClassificationValue/additionalTradeItemClassificationProperty/ additionalTradeItemClassificationPropertyCode = vbnProductCode		
	SET catalogue_item_notification:catalogueItemNotification/catalogueItem/tradeItem/gdsnTradeItemClassification/additionalTradeItemClassification/ additionalTradeItemClassificationSystemCode = 8 [Supplier Assigned]		
	SET catalogue_item_notification:catalogueItemNotification/catalogueItem/tradeItem/gdsnTradeItemClassification/additionalTradeItemClassification/additionalTradeItemClassificationValue/ additionalTradeItemClassificationCodeValue = PLANTS		
Status	Bedingt muss		
Hierarchiestufe	<input checked="" type="checkbox"/> Basisartikel (lowest level)		
Format	an5 (alphanumerisch, fünfstellig)		
Ausprägung/Wertebereich	./.		
Codeliste	./.		
Wiederholbarkeit	<input type="checkbox"/>		
Mehrsprachigkeit	<input type="checkbox"/>		

Definition

Nummer des VBN-Produktcodes des Artikels, die ihn in die branchenspezifische Warengruppensystematik des Lebend Grün Bereichs einordnet.

Ergänzende Community Beschreibung / Erläuterung

Der VBN-Produktcode wird von der Vereinigung der Blumenversteigerungen der Niederlande (VBN) gepflegt. Der 5-stellige VBN-Produktcode beschreibt die Ware nach Gattung, Art und Sorte.

1. Gattung: Eine Gattung enthält eine oder mehrere Arten. Ein Beispiel ist hier Buddleia. Enthält eine Gattung nur eine Art, nennt man sie monotypisch. Gattungen werden in Familien zusammengefasst.

2. Art: Alle Arten innerhalb einer Gattung haben immer einen zweiteiligen Namen. Beispiel: Buddleia davidii. Die Arten einer Gattung weisen aufgrund von Vererbungen Ähnlichkeiten in Bau- und Leistungsmerkmalen auf. In diesen Merkmalen unterscheiden sie sich von anderen Gattungen.

3. Sorte: Durch die Sorte wird die Pflanze in ihrer Art nochmals unterschieden. Dies geschieht durch verschiedene vererbare Merkmale, wie Blütenfarbe, -form oder Habitus.

Beispiel: Buddleia davidii "Peace".

Bei der Zuordnung der Produktcodes wird zwischen Freiland- und Zimmerpflanzen unterschieden. Produktcodes sind Unikate, werden also niemals doppelt vergeben. Grundsätzlich wird zwischen Produkt und Artikel unterschieden. Während das Produkt lediglich hinsichtlich der botanischen Beschreibung der Pflanze definiert ist, ist der Artikel eine Kombination aus Produkt und Sortiercodes. Letztere beschreiben die äußere Qualität der Pflanzen.

Quelle:

NBV/UGA GmbH
Veilingstr. A1
47638 Straelen-Herongen
Tel.: +49 (0) 2839 - 59 00

NBV (»Niederrheinische Blumenvermarktung«) und der UGA (»Union gartenbaulicher Absatzmärkte«)

Der NBV Produktcode kann unter folgender Adresse bezogen werden:

Vereniging van Bloemenveilingen in Nederland
Postbus 9324 Schipholweg
2300 PH Leiden/NIEDERLANDE 2316 XB Leiden/NIEDERLANDE
Tel. +31-(0)71-565 95 96 / Fax +31-(0)71-565 96 10

oder

www.nbv-uga.de

Beispiel: VBN-Produktcode = 18354

4. Gattung: Ageratum (3 09 014 00)

5. Art: Ageratum houstonianum (3 09 014 01)

6. Sorte: Artist Alto Blue

Alte 4-stellige VBN-Codes sind mit einer führenden Null einzustellen.

Verknüpfungen / Bedingungen

./.

Weitere Attribute in diesem Zusammenhang

./.

Verkaufszeitfenster bis (KW) [M2149]

Community	<input type="checkbox"/> DE-FMCG	<input type="checkbox"/> AT-FMCG	<input type="checkbox"/> CH-FMCG
	<input checked="" type="checkbox"/> DE-DIY		
GDSN Attributname	catalogue_item_notification:catalogueItemNotification/catalogueItem/tradeltem/gdsnTradeltemClassification/additionalTradeltemClassification/additionalTradeltemClassificationValue/additionalTradeltemClassificationProperty/ propertyInteger		
	SET catalogue_item_notification:catalogueItemNotification/catalogueItem/tradeltem/gdsnTradeltemClassification/additionalTradeltemClassification/additionalTradeltemClassificationValue/additionalTradeltemClassificationProperty/ additionalTradeltemClassificationPropertyCode = salesTimeFrameTo		
	SET catalogue_item_notification:catalogueItemNotification/catalogueItem/tradeltem/gdsnTradeltemClassification/additionalTradeltemClassification/ additionalTradeltemClassificationSystemCode = 8 [Supplier Assigned]		
	SET catalogue_item_notification:catalogueItemNotification/catalogueItem/tradeltem/gdsnTradeltemClassification/additionalTradeltemClassification/additionalTradeltemClassificationValue/ additionalTradeltemClassificationCodeValue = PLANTS		
Status	Bedingt optional		
Hierarchiestufe	<input checked="" type="checkbox"/> Basisartikel (lowest level)		
Format	n..2 (numerisch, maximal zweistellig)		
Ausprägung/Wertebereich	1 - 53		
Codeliste	./.		
Wiederholbarkeit	<input type="checkbox"/>		
Mehrsprachigkeit	<input type="checkbox"/>		

Definition

Angabe der Kalenderwoche des Verkaufszeitfensters (in Kalenderwochen) des Artikels, an dem der Verkaufszeitraum endet.

Ergänzende Community Beschreibung / Erläuterung

./.

Verknüpfungen / Bedingungen

./.

Weitere Attribute in diesem Zusammenhang

./.

Verkaufszeitfenster von (KW) [M2150]

Community	<input type="checkbox"/> DE-FMCG	<input type="checkbox"/> AT-FMCG	<input type="checkbox"/> CH-FMCG
	<input checked="" type="checkbox"/> DE-DIY		
GDSN Attributname	catalogue_item_notification:catalogueItemNotification/catalogueItem/tradeltem/gdsnTradeltemClassification/additionalTradeltemClassification/additionalTradeltemClassificationValue/additionalTradeltemClassificationProperty/ propertyInteger SET catalogue_item_notification:catalogueItemNotification/catalogueItem/tradeltem/gdsnTradeltemClassification/additionalTradeltemClassification/additionalTradeltemClassificationValue/additionalTradeltemClassificationProperty/ additionalTradeltemClassificationPropertyCode = salesTimeFrameFrom SET catalogue_item_notification:catalogueItemNotification/catalogueItem/tradeltem/gdsnTradeltemClassification/additionalTradeltemClassification/ additionalTradeltemClassificationSystemCode = 8 [Supplier Assigned] SET catalogue_item_notification:catalogueItemNotification/catalogueItem/tradeltem/gdsnTradeltemClassification/additionalTradeltemClassification/additionalTradeltemClassificationValue/ additionalTradeltemClassificationCodeValue = PLANTS		
Status	Bedingt optional		
Hierarchiestufe	<input checked="" type="checkbox"/> Basisartikel (lowest level)		
Format	n..2 (numerisch, maximal zweistellig)		
Ausprägung/Wertebereich	1 - 53		
Codeliste	./.		
Wiederholbarkeit	<input type="checkbox"/>		
Mehrsprachigkeit	<input type="checkbox"/>		

Definition

Angabe der Startkalenderwoche des Verkaufszeitfensters (in Kalenderwochen) des Artikels.

Ergänzende Community Beschreibung / Erläuterung

./.

Verknüpfungen / Bedingungen

./.

Weitere Attribute in diesem Zusammenhang

./.

Letzte Änderung [M008]

Community	<input checked="" type="checkbox"/> DE-FMCG	<input checked="" type="checkbox"/> AT-FMCG	<input checked="" type="checkbox"/> CH-FMCG
	<input checked="" type="checkbox"/> DE-DIY		
GDSN Attributname	catalogue_item_notification:catalogueItemNotification/catalogueItem/tradelItem/tradelItemSynchronisationDates/ lastChangeDateTime		
Status	Muss		
Hierarchiestufe	<input checked="" type="checkbox"/> Alle		
Format	Date / Time		
Ausprägung/Wertebereich	./.		
Codeliste	./.		
Wiederholbarkeit	<input type="checkbox"/>		
Mehrsprachigkeit	<input type="checkbox"/>		

Definition

Zeitpunkt, zu dem die Informationsinhalte des Artikels im 1Worldsync-Pool zuletzt geändert und gespeichert wurden.

Ergänzende Community Beschreibung / Erläuterung

System generiert!

Bei jeder neuen oder aktualisierten Stammdatenversion wird der Artikel bei der Übernahme in den 1WorldSync-Pool mit aktuellem Datum (und Uhrzeit) "Letzte Änderung" versehen.

Dieses Datum wird vom Pool u.a. zur Auswahl der für Selektionen relevanten Artikel herangezogen und liefert dem Datenabrufenden die Information, wann der Artikel vom 1WorldSync-Pool übernommen bzw. zuletzt geändert wurde.

Wenn bei einem Releasewechsel oder gesetzlichen Änderungen, vom Pool Ausprägungen im Rahmen einer Migration auf die neuen Anforderungen umgestellt müssen, bleibt das "Letzte Änderung" Datum des Artikels bestehen, der Artikel wird aber den neuen Anforderungen angepasst. Der Datenabrufende kann nun anhand des "Letzte Änderung" Datums erkennen, ob der Datenverantwortliche die migrierten Daten bereits mit einer neuen Datenlieferung bestätigt (und ggf. aktualisiert) hat.

Synonyme: Gespeichert-am Datum oder Geändert-am Datum.

Bitte nicht verwechseln mit dem Gültig-ab Datum/Zeit (vgl. S. 90).

Verknüpfungen / Bedingungen

"Letzte Änderung" wird nicht vom Datenverantwortlichen, sondern automatisch von 1WorldSync gepflegt und übermittelt.

Weitere Attribute in diesem Zusammenhang

./.

Lichtschutzfaktor [M173]

Community	<input checked="" type="checkbox"/> DE-FMCG	<input checked="" type="checkbox"/> AT-FMCG	<input checked="" type="checkbox"/> CH-FMCG
	<input type="checkbox"/> DE-DIY		
GDSN Attributname	catalogue_item_notification:catalogueItemNotification/catalogueItem/tradeltem/avpList/ stringAVP		
	SET catalogue_item_notification:catalogueItemNotification/catalogueItem/tradeltem/avpList/stringAVP/ @attributeName = sunProtectionFactor		
Status	Optional		
Hierarchiestufe	<input checked="" type="checkbox"/> Basisartikel (lowest level)		
Format	an..4 (alphanumerisch, maximal 4-stellig)		
Ausprägung/Wertebereich	./.		
Codeliste	./.		
Wiederholbarkeit	<input type="checkbox"/>		
Mehrsprachigkeit	<input type="checkbox"/>		

Definition

Der Lichtschutzfaktor gibt die Schutzwirkung eines Produktes gegen ultraviolette B (UVB) Strahlen an und kann im Bereich von 1 bis 90 liegen.

Ergänzende Community Beschreibung / Erläuterung

Beispiele: 20, 35, 40+, 50, 75, 75+

Verknüpfungen / Bedingungen

./.

Weitere Attribute in diesem Zusammenhang

./.

Liefereinheit [M248]

Community	<input checked="" type="checkbox"/> DE-FMCG	<input checked="" type="checkbox"/> AT-FMCG	<input checked="" type="checkbox"/> CH-FMCG
	<input checked="" type="checkbox"/> DE-DIY		
GDSN Attributname	catalogue_item_notification:catalogueItemNotification/catalogueItem/tradeltem/ isTradeltemADespatchUnit		
Status	Muss		
Hierarchiestufe	<input checked="" type="checkbox"/> Alle		
Format	Boolean		
Ausprägung/Wertebereich	– Ja (true) – Nein (false)		
Codeliste	./.		
Wiederholbarkeit	<input type="checkbox"/>		
Mehrsprachigkeit	<input type="checkbox"/>		

Definition

Angabe, ob die Einheit vom Lieferanten als logistische Liefereinheit einzeln an den Handel ausgeliefert wird. Wird sie dagegen nur in einer übergeordneten Umverpackung – z.B. zu mehreren in einen größeren Karton gepackt – ausgeliefert, ist statt dessen diese Umverpackung als Liefereinheit zu definieren.

Ergänzende Community Beschreibung / Erläuterung

Wird die Artikelbasis oder die weitere Artikeleinheit auch einzeln ausgeliefert (unpalettiert oder auf einer Palette), handelt es sich um eine Liefereinheit (= "Ja").

Wird sie dagegen nur in einer übergeordneten Umverpackung – z.B. zu mehreren in einen größeren Karton gepackt – ausgeliefert, ist statt dessen diese Umverpackung als Liefereinheit zu definieren.

Es wird empfohlen, auch alle Paletten, auf denen die Ware standardmäßig ausgeliefert wird, mit eigener GTIN als Artikeleinheiten und als Liefereinheiten in 1WorldSync abzubilden.

Es ist möglich, die Artikelbasis und jede weitere Artikeleinheit innerhalb ihrer Artikelhierarchie separat als Liefereinheit zu definieren.

Verknüpfungen / Bedingungen

Wird eine Einheit als Liefereinheit gekennzeichnet, können Angaben zur Palettierung gemacht werden (vgl. "Palettenangaben", S. 336).

Weitere Attribute in diesem Zusammenhang

./.

Listenpreisangaben

Der offizielle Listenpreis der Fakturiereinheit (= neutraler Prozesspreis) ist der Preis, der für alle 1WorldSync-Nutzer einsehbar ist.

Kundenindividuelle bilaterale Preisinformationen können im Gegensatz dazu über den Price Sync von 1WorldSync ausgetauscht werden.

Die Listenpreisangaben bestehen aus dem Betrag des Listenpreises der Fakturiereinheit, der Preisbasismenge, der zugehörigen Maßeinheit und der Währung.

Die Preisbasis, d.h. Menge, auf die sich der Listenpreis der Fakturiereinheit bezieht, und die zugehörige Maßeinheit bilden die Bezugsgröße für den Listenpreis der Fakturiereinheit.

Verknüpfungen / Bedingungen

Die Listenpreisangaben sind optional; wenn Listenpreisangaben gemacht werden, so müssen alle drei Informationsbestandteile:

- Listenpreis / Währung (vgl. S. 271)
- Basismenge / Maßeinheit (vgl. S. 272)
- Startdatum (vgl. S. 273)

angegeben werden.

Das Startdatum ist eine Mussangabe, sobald Preise angegeben werden. Wird kein Enddatum (vgl. S. 274) angegeben, wird somit impliziert, dass der Preis bis auf weiteres gültig ist.

Ansonsten sind Angaben hier nicht möglich.

Beispiel:

12,65 Euro per 10 Stück

Angaben:

Listenpreis / Währung	12,65 Euro
Basismenge / Maßeinheit	per 10 Stück
Startdatum/-zeit	01.01.2016 12:00:00

Listenpreis / Wahrung [M323]

Community	<input checked="" type="checkbox"/> DE-FMCG	<input type="checkbox"/> AT-FMCG	<input checked="" type="checkbox"/> CH-FMCG
	<input type="checkbox"/> DE-DIY		
GDSN Attributname	sales_information:salesInformationModule/tradeltemPriceInformation/cataloguePrice/ tradeltemPrice		
	sales_information:salesInformationModule/tradeltemPriceInformation/cataloguePrice/tradeltemPrice/ @currencyCode		
Status	Optional		
Hierarchiestufe	<input checked="" type="checkbox"/> Alle		
Format	n..21 (21,4) (numerisch, maximal siebzehn Vorkommastellen und ggf. vier Nachkommastellen)		
Auspragung/Wertebereich	0,0001 - 99.999.999.999.999.999,9999 [Wahrung]		
Codeliste	CurrencyCode im Codelistenkompendium		
Wiederholbarkeit	<input type="checkbox"/>		
Mehrsprachigkeit	<input type="checkbox"/>		

Definition

Der Bruttopreis ohne Zu- oder Abschlage, Gebuhren, Steuern etc. Der angegebene Wert entspricht dem Preis, den der Datenverantwortliche von jedem Kufer erwartet, bevor er mit ihm in Verhandlungen eintritt.

Erganzende Community Beschreibung / Erluterung

./.

Verknufungen / Bedingungen

Wenn ein Wert angegeben wird, so muss auch eine Wahrung angegeben werden.

- Listenpreisangaben (vgl. S. 270)

Weitere Attribute in diesem Zusammenhang

- Listenpreisangaben (vgl. S. 270)

Listenpreis: Basismenge / Maßeinheit [M326]

Community	<input checked="" type="checkbox"/> DE-FMCG	<input type="checkbox"/> AT-FMCG	<input checked="" type="checkbox"/> CH-FMCG
	<input type="checkbox"/> DE-DIY		
GDSN Attributname	sales_information:salesInformationModule/tradeltemPriceInformation/cataloguePrice/ priceBasisQuantity		
	sales_information:salesInformationModule/tradeltemPriceInformation/cataloguePrice/priceBasisQuantity/ @measurementUnitCode		
Status	Bedingt muss		
Hierarchiestufe	<input checked="" type="checkbox"/> Alle		
Format	n..21 (21,4) (numerisch, maximal siebzehn Vorkommastellen und ggf. vier Nachkommastellen)		
Ausprägung/Wertebereich	1, 10, 100, 1000 [Maßeinheit]		
Codeliste	MeasurementUnitCode im Codelistenkompendium		
Wiederholbarkeit	<input type="checkbox"/>		
Mehrsprachigkeit	<input type="checkbox"/>		

Definition

Preisbasis, d.h. Menge, auf die sich der Listenpreis bezieht bzw. Preisbasis der Artikelbasis eines mengenvariablen Artikels.

Ergänzende Community Beschreibung / ErläuterungBeispiele:*Basis per:*

- 1
- 10
- 100
- 1.000

Maßeinheit:

- Kilogramm
- Liter
- Meter
- Stück

Verknüpfungen / Bedingungen

Wenn eine Basismenge angegeben wird, so muss auch eine Maßeinheit angegeben werden.

- Listenpreisangaben (vgl. S. 270)

Weitere Attribute in diesem Zusammenhang

- Listenpreisangaben (vgl. S. 270)

Listenpreis: Startdatum [M325]

Community	<input checked="" type="checkbox"/> DE-FMCG	<input type="checkbox"/> AT-FMCG	<input checked="" type="checkbox"/> CH-FMCG
	<input type="checkbox"/> DE-DIY		
GDSN Attributname	sales_information:salesInformationModule/tradeltemPriceInformation/cataloguePrice/ priceEffectiveStartDate		
Status	Bedingt muss		
Hierarchiestufe	<input checked="" type="checkbox"/> Alle		
Format	Date / Time		
Ausprägung/Wertebereich	./.		
Codeliste	./.		
Wiederholbarkeit	<input type="checkbox"/>		
Mehrsprachigkeit	<input type="checkbox"/>		

Definition

Das gültige Anfangsdatum des Listenpreises gemäß Absprache zwischen den Handelsparteien.

Ergänzende Community Beschreibung / Erläuterung

./.

Verknüpfungen / Bedingungen

- Listenpreisangaben (vgl. S. 270)

Weitere Attribute in diesem Zusammenhang

- Listenpreisangaben (vgl. S. 270)

Listenpreis: Enddatum [M324]

Community	<input checked="" type="checkbox"/> DE-FMCG	<input type="checkbox"/> AT-FMCG	<input checked="" type="checkbox"/> CH-FMCG
	<input type="checkbox"/> DE-DIY		
GDSN Attributname	sales_information:salesInformationModule/tradeltemPriceInformation/cataloguePrice/ priceEffectiveEndDate		
Status	Bedingt optional		
Hierarchiestufe	<input checked="" type="checkbox"/> Alle		
Format	Date / Time		
Ausprägung/Wertebereich	./.		
Codeliste	./.		
Wiederholbarkeit	<input type="checkbox"/>		
Mehrsprachigkeit	<input type="checkbox"/>		

Definition

Letztes Datum, an dem der Listenpreis für den Artikel gilt. Ist kein Enddatum kommuniziert, gilt der Preis bis auf Weiteres.

Ergänzende Community Beschreibung / Erläuterung

./.

Verknüpfungen / Bedingungen

- Listenpreisangaben (vgl. S. 270)

Weitere Attribute in diesem Zusammenhang

- Listenpreisangaben (vgl. S. 270)

Major Release Migration [M407]

Community	<input checked="" type="checkbox"/> DE-FMCG	<input checked="" type="checkbox"/> AT-FMCG	<input type="checkbox"/> CH-FMCG
	<input checked="" type="checkbox"/> DE-DIY		
GDSN Attributname	catalogue_item_notification:catalogueItemNotification/catalogueItem/tradeltem/avpList/stringAVP SET catalogue_item_notification:catalogueItemNotification/catalogueItem/tradeltem/avpList/stringAVP/@attributeName = migrationMajorRelease		
Status	Optional		
Hierarchiestufe	<input checked="" type="checkbox"/> Alle		
Format	Date / Time		
Ausprägung/Wertebereich	./.		
Codeliste	./.		
Wiederholbarkeit	<input type="checkbox"/>		
Mehrsprachigkeit	<input type="checkbox"/>		

Definition

Datum und Zeit, an dem die Informationsinhalte der Artikeleinheit vom 1Worldsync Pool von BMS 2.8 nach BMS 3.1 migriert wurden.

Ergänzende Community Beschreibung / Erläuterung

System generiert!

Temporäres Attribut im Zusammenhang mit der MjR 3.1 Migration. Bei der Migration wird für jede Artikeleinheit ein Datum/Zeitstempel gesetzt und im Attribut "Major Release Migration" angezeigt /gespeichert. Wenn der Handel diese Artikeleinheit anfordert und übermittelt bekommt, wird diese Information in den Stammdaten der Artikeleinheit mit ausgeliefert.

Sobald eine Artikeleinheit vom Datenverantwortlichen (bearbeitet und) freigegeben wird [Publishing] bzw. gesendet wird [Nachrichten - M2M / DSE], wird der Datum-/Zeitstempel gelöscht, d.h. das Attribut geleert und nicht mehr mit der Artikeleinheit ausgeliefert.

Verknüpfungen / Bedingungen

./.

Weitere Attribute in diesem Zusammenhang

./.

Markeninhaber

Die Angaben zum Markeninhaber setzen sich aus den folgenden Informationen zusammen:

- Markeninhaber: GLN (vgl. S. 277)
- Markeninhaber: Name (vgl. S. 278)
- Zusätzliche Identifikation des Markeninhabers / Art (vgl. S. 279)

Ergänzende Community Beschreibung / Erläuterung

Hinweis: Ein inhaltlicher Zusammenhang zwischen "Markeninhaber (GLN)" und "Name des Markeninhabers" wird systemseitig nicht geprüft. Der Markeninhaber ist nicht zwingend ein Teilnehmer des 1WorldSync Datenpools und somit dem System nicht in jedem Fall bekannt.

Verknüpfungen / Bedingungen

Die Angaben zum Markeninhaber sind optional. Wenn Angaben gemacht werden, so müssen immer beide Informationen:

- Markeninhaber: Name (vgl. S. 278) (= Triggerelement)
- Markeninhaber: GLN (vgl. S. 277)

angegeben werden.

Zusätzlich können wiederholbare Angaben

- Zusätzliche Identifikation des Markeninhabers / Art (vgl. S. 279).
- gemacht werden.

Markeninhaber: GLN [M373]

Community	<input checked="" type="checkbox"/> DE-FMCG	<input checked="" type="checkbox"/> AT-FMCG	<input checked="" type="checkbox"/> CH-FMCG
	<input type="checkbox"/> DE-DIY		
GDSN Attributname	catalogue_item_notification:catalogueItemNotification/ catalogueItem/tradeItem/ brandOwner/gln		
Status	Bedingt muss		
Hierarchiestufe	<input checked="" type="checkbox"/> Basisartikel (lowest level)		
Format	an13 (alphanumerisch, immer 13-stellig)		
Ausprägung/Wertebereich	GLN-13		
Codeliste	./.		
Wiederholbarkeit	<input type="checkbox"/>		
Mehrsprachigkeit	<input type="checkbox"/>		

Definition

GLN des Markeninhabers.

Ergänzende Community Beschreibung / Erläuterung

Der Markeninhaber kann, muss aber nicht, mit dem Datenverantwortlichen übereinstimmen.

Verknüpfungen / Bedingungen

- Markeninhaber (vgl. S. 275)

Weitere Attribute in diesem Zusammenhang

- Markeninhaber (vgl. S. 275)

Markeninhaber: Name [M372]

Community	<input checked="" type="checkbox"/> DE-FMCG	<input checked="" type="checkbox"/> AT-FMCG	<input checked="" type="checkbox"/> CH-FMCG
	<input type="checkbox"/> DE-DIY		
GDSN Attributname	catalogue_item_notification:catalogueItemNotification/ catalogueItem/tradeItem/ brandOwner/partyName		
Status	Optional (= Triggerelement)		
Hierarchiestufe	<input checked="" type="checkbox"/> Basisartikel (lowest level)		
Format	an..200 (alphanumerisch bis maximal 200-stellig)		
Ausprägung/Wertebereich	./.		
Codeliste	./.		
Wiederholbarkeit	<input type="checkbox"/>		
Mehrsprachigkeit	<input type="checkbox"/>		

Definition

Name der Partei, der die Marke des Artikels gehört.

Ergänzende Community Beschreibung / Erläuterung

./.

Verknüpfungen / Bedingungen

- Markeninhaber (vgl. S. 275)

Weitere Attribute in diesem Zusammenhang

- Markeninhaber (vgl. S. 275)

Zusätzliche Identifikation des Markeninhabers / Art [M374]

Community	<input checked="" type="checkbox"/> DE-FMCG	<input type="checkbox"/> AT-FMCG	<input checked="" type="checkbox"/> CH-FMCG
	<input type="checkbox"/> DE-DIY		
GDSN Attributname	catalogue_item_notification:catalogueItemNotification/catalogueItem/tradeltem/brandOwner/ additionalPartyIdentification		
	catalogue_item_notification:catalogueItemNotification/catalogueItem/tradeltem/brandOwner/additionalPartyIdentification/ @additionalPartyIdentificationTypeCode		
Status	Bedingt optional		
Hierarchiestufe	<input checked="" type="checkbox"/> Basisartikel (lowest level)		
Format	an..80 (alphanumerisch bis maximal 80-stellig)		
Ausprägung/Wertebereich	./.		
Codeliste	AdditionalPartyIdentificationTypeCode im Codelistenkompendium		
Wiederholbarkeit	<input checked="" type="checkbox"/>		
Mehrsprachigkeit	<input type="checkbox"/>		

Definition

Zusätzliche Identifikation des Markeninhabers, sowie Angabe des Codes, der Art (und Format) dieser Angabe spezifiziert.

Ergänzende Community Beschreibung / Erläuterung

./.

Verknüpfungen / Bedingungen

Wenn ein Wert angegeben wird, so muss auch die Art angegeben werden.

- Markeninhaber (vgl. S. 275)

Weitere Attribute in diesem Zusammenhang

- Markeninhaber (vgl. S. 275)

Maßangaben (inkl. Verpackung)

Die Maße Höhe, Breite und Länge/Tiefe werden u.a. zur Vereinnahmung der Ware und zur Regaloptimierung benötigt. Außer bei den unverpackten Pfandartikeln (RAP) gelten sie inklusive der gesamten Verpackung und orientieren sich am Facing, d.h. daran, wie der Artikel auf der Palette platziert bzw. im Regal präsentiert werden soll. Dieses bezieht sich auf die Hauptansicht, die in der Regel für die Präsentation oder Lagerung des Produktes vom Hersteller konzipiert ist.

Wie sich Breite, Höhe und Länge/Tiefe eines Artikels definieren, entnehmen Sie bitte den "GDSN Abmessungsregeln für Verpackungen", die bei der GS1 Germany zum kostenlosen Download bereitstehen unter: http://www.gs1-germany.de/internet/common/downloads/gs1_tech/2038_gdsn-abmessungsregeln.pdf.

Verknüpfungen / Bedingungen

Folgende Maßangaben müssen angegeben werden:

- Maße: Breite / Maßeinheit (vgl. S. 281)
- Maße: Höhe / Maßeinheit (vgl. S. 282)
- Maße: Tiefe / Maßeinheit (vgl. S. 283).

Bei nicht symmetrischen Artikeln (z.B. Kartuschen oder Flaschen) ist das breiteste Maß einzutragen. Bei zylindrischen Artikeln (z.B. Dosen) ist die Breite (Durchmesser) gleich der Tiefe.

Eine Warnung weist darauf hin, dass laut den "GDSN Abmessungsregeln für Verpackungen" die Länge/Tiefe bei Verpackungseinheiten größer oder gleich der Breite sein muss.

Bei mengen-/gewichtsvariabler Ware werden die Maße eines durchschnittlichen Basisartikels (ganzer Laib Käse, ganze Wurst etc.) eingepflegt.

Unterscheiden sich diese Maße von den Abmessungen der Regaleinheit⁵, so können zusätzlich die Maße der Regaleinheit angegeben werden (vgl. S. 283).

⁵ Bei der **Regaleinheit** handelt es sich um die Verpackungseinheit, die ins Regal gestellt wird. Die Abmessungen der Regaleinheit dienen der Regaloptimierung.

Maße: Breite / Maßeinheit [M274]

Community	<input checked="" type="checkbox"/> DE-FMCG	<input checked="" type="checkbox"/> AT-FMCG	<input checked="" type="checkbox"/> CH-FMCG
	<input checked="" type="checkbox"/> DE-DIY		
GDSN Attributname	trade_item_measurements:tradeltemMeasurementsModule/ tradeltemMeasurements/ width		
Status	Muss		
Hierarchiestufe	<input checked="" type="checkbox"/> Alle		
Format	n..15 (15,5) (numerisch, maximal 10 Vor- und maximal 5 Nachkommastellen)		
Ausprägung/Wertebereich	0,00001 - 9.999.999.999,99999 [Maßeinheit]		
Codeliste	MeasurementUnitCode im Codelistenkompendium		
Wiederholbarkeit	<input type="checkbox"/>		
Mehrsprachigkeit	<input type="checkbox"/>		

Definition

Breite des Artikels, wie sie gemäß den GDSN Abmessungsregeln zu messen ist, inklusive Verpackung. Ist die Artikeleinheit eine Ladungseinheit, auch inklusive Transportverpackung / Ladungsträger.

Ergänzende Community Beschreibung / Erläuterung

./.

Verknüpfungen / Bedingungen

Zum Wert muss eine Maßeinheit angegeben werden.

Weitere Attribute in diesem Zusammenhang

- Maßangaben (inkl. Verpackung) (vgl. S. 280)

Maße: Höhe / Maßeinheit [M272]

Community	<input checked="" type="checkbox"/> DE-FMCG	<input checked="" type="checkbox"/> AT-FMCG	<input checked="" type="checkbox"/> CH-FMCG
	<input checked="" type="checkbox"/> DE-DIY		
GDSN Attributname	trade_item_measurements:tradeltemMeasurementsModule/ tradeltemMeasurements/height		
Status	Muss		
Hierarchiestufe	<input checked="" type="checkbox"/> Alle		
Format	n..15 (15,5) (numerisch, maximal 10 Vor- und maximal 5 Nachkommastellen)		
Ausprägung/Wertebereich	0,00001 - 9.999.999.999,99999 [Maßeinheit]		
Codeliste	MeasurementUnitCode im Codelistenkompendium		
Wiederholbarkeit	<input type="checkbox"/>		
Mehrsprachigkeit	<input type="checkbox"/>		

Definition

Höhe des Artikels, wie sie gemäß den GDSN Abmessungsregeln zu messen ist, inklusive Verpackung. Ist die Artikeleinheit eine Ladungseinheit, auch inklusive Transportverpackung / Ladungsträger.

Ergänzende Community Beschreibung / Erläuterung

./.

Verknüpfungen / Bedingungen

Zum Wert muss eine Maßeinheit angegeben werden.

Weitere Attribute in diesem Zusammenhang

- Maßangaben (inkl. Verpackung) (vgl. S. 280)

Maße: Tiefe / Maßeinheit [M273]

Community	<input checked="" type="checkbox"/> DE-FMCG	<input checked="" type="checkbox"/> AT-FMCG	<input checked="" type="checkbox"/> CH-FMCG
	<input checked="" type="checkbox"/> DE-DIY		
GDSN Attributname	trade_item_measurements:tradeltemMeasurementsModule/ tradeltemMeasurements/ depth		
Status	Muss		
Hierarchiestufe	<input checked="" type="checkbox"/> Alle		
Format	n..15 (15,5) (numerisch, maximal 10 Vor- und maximal 5 Nachkommastellen)		
Ausprägung/Wertebereich	0,00001 - 9.999.999.999,99999 [Maßeinheit]		
Codeliste	MeasurementUnitCode im Codelistenkompendium		
Wiederholbarkeit	<input type="checkbox"/>		
Mehrsprachigkeit	<input type="checkbox"/>		

Definition

Tiefe des Artikels, wie sie gemäß den GDSN Abmessungsregeln zu messen ist, inklusive Verpackung. Ist die Artikeleinheit eine Ladungseinheit, auch inklusive Transportverpackung / Ladungsträger.

Ergänzende Community Beschreibung / Erläuterung

./.

Verknüpfungen / Bedingungen

Zum Wert muss eine Maßeinheit angegeben werden.

Weitere Attribute in diesem Zusammenhang

- Maßangaben (inkl. Verpackung) (vgl. S. 280)

Maße der Regaleinheit

Die Maße Höhe, Breite und Länge/Tiefe der Regaleinheit⁶ werden zur Regaloptimierung benötigt und sollten angegeben werden, wenn sich diese von den Abmessungen der logistischen Einheit unterscheiden (vgl. S. 270). Sie gelten inklusive der Verpackung, soweit sie bei der Regaloptimierung vorhanden ist, und orientieren sich am Facing, d.h. daran, wie der Artikel im Regal präsentiert werden soll. Dieses bezieht sich auf die Hauptansicht, die in der Regel für die Präsentation oder Lagerung des Produktes vom Hersteller konzipiert ist.

Wie sich Breite, Höhe und Länge/Tiefe eines Artikels definieren, entnehmen Sie bitte den "GDSN Abmessungsregeln für Verpackungen", die bei der GS1 Germany zum kostenlosen Download bereitstehen unter: http://www.gs1-germany.de/internet/common/downloads/gs1_tech/2038_gdsn-abmessungsregeln.pdf.

Verknüpfungen / Bedingungen

Die Angaben zu den Maßen der Regaleinheit sind optional. Wenn Angaben gemacht werden, so müssen immer der

- Maße der Regaleinheit: Art Code (vgl. S. 285)

sowie alle drei Dimensionen bestehend aus

- Maße der Regaleinheit: Breite / Maßeinheit (vgl. S. 285)
- Maße der Regaleinheit: Höhe / Maßeinheit (vgl. S. 287)
- Maße der Regaleinheit: Tiefe/ Maßeinheit (vgl. S. 288).

geliefert werden. Die komplette Gruppe bestehend aus Art Code und den Maßangaben inkl. Maßeinheiten ist wiederholbar, d.h. es können für unterschiedliche Display Szenarien die entsprechenden Maße angegeben werden.

Bei nicht symmetrischen Artikeln (z.B. Kartuschen oder Flaschen) ist das breiteste Maß einzutragen. Bei zylindrischen Artikeln (z.B. Dosen) ist die Breite (Durchmesser) gleich der Länge/Tiefe.

⁶ Bei der **Regaleinheit** handelt es sich um das Basissortiment/die Verpackungseinheit, die ins Regal gestellt wird. Die Abmessungen der Regaleinheit dienen der Regaloptimierung.

Maße der Regaleinheit: Art Code [M268]

Community	<input checked="" type="checkbox"/> DE-FMCG	<input checked="" type="checkbox"/> AT-FMCG	<input checked="" type="checkbox"/> CH-FMCG
	<input checked="" type="checkbox"/> DE-DIY		
GDSN Attributname	trade_item_measurements:tradeltemMeasurementsModule/ tradeltemMeasurements/AdditionalTradeltemDimensions/ dimensionTypeCode		
Status	Optional (Triggerelement)		
Hierarchiestufe	<input checked="" type="checkbox"/> Alle		
Format	Definierte Werte		
Ausprägung/Wertebereich	./.		
Codeliste	DimensionTypeCode im Codelistenkompendium		
Wiederholbarkeit	<input checked="" type="checkbox"/>		
Mehrsprachigkeit	<input type="checkbox"/>		

Definition

Zeigt verschiedene Display Szenarios (z.B. Handels-Display, unverpackte Ware) auf. Wichtig für Abmessungen.

Ergänzende Community Beschreibung / Erläuterung

./.

Verknüpfungen / Bedingungen

- Maße der Regaleinheit (vgl. S. 284)

Weitere Attribute in diesem Zusammenhang

- Maße der Regaleinheit (vgl. S. 284)

Maße der Regaleinheit: Breite / Maßeinheit [M270]

Community	<input checked="" type="checkbox"/> DE-FMCG	<input checked="" type="checkbox"/> AT-FMCG	<input checked="" type="checkbox"/> CH-FMCG
	<input checked="" type="checkbox"/> DE-DIY		
GDSN Attributname	trade_item_measurements:tradeltemMeasurementsModule/ tradeltemMeasurements/AdditionalTradeltemDimensions/ width		
Status	Bedingt muss		
Hierarchiestufe	<input checked="" type="checkbox"/> Alle		
Format	n..15 (15,5) (numerisch, maximal 10 Vor- und maximal 5 Nachkommastellen)		
Ausprägung/Wertebereich	0,00001 - 9.999.999.999,99999 [Maßeinheit]		
Codeliste	MeasurementUnitCode im Codelistenkompendium		
Wiederholbarkeit	<input checked="" type="checkbox"/> innerhalb der Gruppe nicht wiederholbar		
Mehrsprachigkeit	<input type="checkbox"/>		

Definition

Breite (Facing) der Artikeleinheit in Regalformat, d.h. inklusive der Verpackung soweit sie bei der Regaleinheit vorhanden ist. Die Maße orientieren sich am Facing, d.h. an der Hauptansicht, die in der Regel für die Präsentation oder Lagerung des Produktes vom Hersteller konzipiert ist.

Ergänzende Community Beschreibung / Erläuterung

./.

Verknüpfungen / Bedingungen

Zum Wert muss eine Maßeinheit angegeben werden.

- Maße der Regaleinheit (vgl. S. 284)

Weitere Attribute in diesem Zusammenhang

- Maße der Regaleinheit (vgl. S. 284)

Maße der Regaleinheit: Höhe / Maßeinheit [M267]

Community	<input checked="" type="checkbox"/> DE-FMCG	<input checked="" type="checkbox"/> AT-FMCG	<input checked="" type="checkbox"/> CH-FMCG
	<input checked="" type="checkbox"/> DE-DIY		
GDSN Attributname	trade_item_measurements:tradeltemMeasurementsModule/ tradeltemMeasurements/AdditionalTradeltemDimensions/ height		
Status	Bedingt muss		
Hierarchiestufe	<input checked="" type="checkbox"/> Alle		
Format	n..15 (15,5) (numerisch, maximal 10 Vor- und maximal 5 Nachkommastellen)		
Ausprägung/Wertebereich	0,00001 - 9.999.999.999,99999 [Maßeinheit]		
Codeliste	MeasurementUnitCode im Codelistenkompendium		
Wiederholbarkeit	<input checked="" type="checkbox"/> innerhalb der Gruppe nicht wiederholbar		
Mehrsprachigkeit	<input type="checkbox"/>		

Definition

Höhe der Artikeleinheit in Regalformat, d.h. inklusive der Verpackung soweit sie bei der Regaleinheit vorhanden ist. Die Maße orientieren sich am Facing, d.h. an der Hauptansicht, die in der Regel für die Präsentation oder Lagerung des Produktes vom Hersteller konzipiert ist.

Ergänzende Community Beschreibung / Erläuterung

./.

Verknüpfungen / Bedingungen

Zum Wert muss eine Maßeinheit angegeben werden.

- Maße der Regaleinheit (vgl. S. 284)

Weitere Attribute in diesem Zusammenhang

- Maße der Regaleinheit (vgl. S. 284)

Maße der Regaleinheit: Tiefe / Maßeinheit [M269]

Community	<input checked="" type="checkbox"/> DE-FMCG	<input checked="" type="checkbox"/> AT-FMCG	<input checked="" type="checkbox"/> CH-FMCG
	<input checked="" type="checkbox"/> DE-DIY		
GDSN Attributname	trade_item_measurements:tradeltemMeasurementsModule/ tradeltemMeasurements/AdditionalTradeltemDimensions/ depth		
Status	Bedingt muss		
Hierarchiestufe	<input checked="" type="checkbox"/> Alle		
Format	n..15 (15,5) (numerisch, maximal 10 Vor- und maximal 5 Nachkommastellen)		
Ausprägung/Wertebereich	0,00001 - 9.999.999.999,99999 [Maßeinheit]		
Codeliste	MeasurementUnitCodeim Codelistenkompendium		
Wiederholbarkeit	<input checked="" type="checkbox"/> innerhalb der Gruppe nicht wiederholbar		
Mehrsprachigkeit	<input type="checkbox"/>		

Definition

Tiefe der Artikeleinheit in Regalformat, d.h. inklusive der Verpackung soweit sie bei der Regaleinheit vorhanden ist. Die Maße orientieren sich am Facing, d.h. an der Hauptansicht, die in der Regel für die Präsentation oder Lagerung des Produktes vom Hersteller konzipiert ist.

Ergänzende Community Beschreibung / Erläuterung

./.

Verknüpfungen / Bedingungen

Zum Wert muss eine Maßeinheit angegeben werden.

- Maße der Regaleinheit (vgl. S. 284)

Weitere Attribute in diesem Zusammenhang

- Maße der Regaleinheit (vgl. S. 284)

Mehrfachbestellmenge [M2213]

Community	<input type="checkbox"/> DE-FMCG	<input type="checkbox"/> AT-FMCG	<input type="checkbox"/> CH-FMCG
	<input checked="" type="checkbox"/> DE-DIY		
GDSN Attributname	delivery_purchasing_information:deliveryPurchasingInformationModule/ deliveryPurchasingInformation/ orderQuantityMultiple		
Status	Optional		
Hierarchiestufe	<input checked="" type="checkbox"/> Alle		
Format	n..9 (numerisch, maximal neunstellig)		
Ausprägung/Wertebereich	1 - 999.999.999		
Codeliste	./.		
Wiederholbarkeit	<input type="checkbox"/>		
Mehrsprachigkeit	<input type="checkbox"/>		

Definition

Die Mehrfachbestellmenge, in der der Artikel bestellt werden kann. Wenn die Mindestbestellmenge 100 und die Mehrfachbestellmenge 20 ist, kann der Artikel in Mengen bestellt werden, die durch 20teilbar sind.

Ergänzende Community Beschreibung / Erläuterung

./.

Verknüpfungen / Bedingungen

Eine Mehrfachbestellmenge kann nur für eine

- Bestelleinheit (= "Ja") (vgl. S. 84)

angegeben werden.

Eine eigene Maßeinheit wird nicht übermittelt und im Pool auch nicht abgelegt.

Weitere Attribute in diesem Zusammenhang

- Bestelleinheit (vgl. S. 84)

Mengenvariable Artikel

Ergänzende Community Beschreibung / Erläuterung

Mengenvariable Artikel sind Produkte, bei denen eine vollständige Identifikation nicht allein über die GTIN-Nummer und hinter ihr abgelegte Stammdaten gewährleistet ist. Mindestens ein Produktmerkmal ist nämlich variabel, d. h. jeder einzelne Artikel hat seine eigene, individuelle Ausprägung dieses Merkmals. Beispielsweise variiert das Gewicht von jeder einzelnen Tomate oder von jeder einzelnen Forelle. Stammdatenmäßig kann nur ein Durchschnittsgewicht oder ein Circa-Gewicht angegeben werden. Neben dem Gewicht können auch Länge, Breite, Höhe, Volumen oder enthaltene Stückzahlen als variierende Größen vorkommen.

Bei mengenvariabler Ware ist die Artikelbasis die kleinste Verkaufseinheit des Lieferanten, d.h. der ganze Laib Käse, die ganze Schale Salat oder die ganze Wurst. Das Gewicht ist variabel und kann nur als Durchschnittswert angegeben werden. Das gleiche gilt für die zugehörigen Artikeleinheiten. Die Ware wird i.d.R. erst an der Frischetheke in die tatsächliche Verbrauchereinheit aufgeschnitten oder abgefüllt. Diese Einheit ist ebenfalls variabel und oft sogar individuell, wenn sie beim Kauf durch den Konsumenten bestimmt wird.

Mengenvariable Verbrauchereinheiten trifft man vor allem in den Produktbereichen Obst und Gemüse, Frischfleisch, Käse und Feinkost an. Aber auch in den Non-Food-Segmenten lassen sich zahlreiche Beispiele finden, wie Stoffballen, Seile, Holzbretter oder Kabel.

Alle Standardartikel – von der Obstkonserve bis zum Fernsehgerät – bilden ihre GTIN-Nummer durch die Zusammenfügung einer von den GS1 Organisationen zur Verfügung gestellten Basisnummer und einer internen Zählnummer. Für Artikel mit variablen Mengen/Gewichten gelten andere Regeln, da das scanninggestützte Kassensystem hier nur funktioniert, wenn eine wichtige Information nachgeliefert wird: die Menge oder der Preis.

Wenn Hersteller die mengenvariable Ware vorverpacken und kassiertauglich etikettieren, so kann in Deutschland die nationale vierstelligen Standard-Artikelnummer (SAN-4) zur Kennzeichnung von mengenvariablen Verbrauchereinheiten genutzt werden.⁷

Typische Produkte sind Käse, gekochtes Fleisch, Frischfleisch, etc., welche in unterschiedlichen Mengen vorgeschnitten und verpackt sind, und dann mit dem gewichtsabhängigen Preis des enthaltenen Produktes ausgezeichnet werden.

Andere GS1 Mitgliedsorganisationen können dieselbe GTIN-Vergaberegeln für mengenvariable Artikel anwenden. Demzufolge ist die Identifizierung so ausgezeichnete Artikel nicht global eindeutig, sondern lediglich zielmarktspezifisch eindeutig.

Datenpool Implikationen:

Hieraus resultierend würde keine statische GTIN für das Produkt definiert – da sie differiert aufgrund von sich änderndem Preis, Preisprüfkennzeichen und Algorithmus.

Um dies zu verhindern wird empfohlen, dass die Stellen für den Preis und das Preiskennzeichen mit Nullen gefüllt werden, um eine virtuelle, aber statische GTIN zu bilden.

Beispiel: 2099911000009

Nur die ersten sieben Stellen 2099911 werden benötigt, um das Produkt innerhalb des irischen Marktes zu identifizieren. Dies bezieht sich ausschließlich auf Basisartikel und Basissortimente. Das Präfix 20 zeigt an, dass es sich um eine mengenvariable Einheit für den Point of Sale handelt. Die letzte Stelle (hier: 9) ist die Prüfziffer der GTIN und muss auch für die virtuelle GTIN korrekt sein.

Verpackungseinheiten dagegen werden mit einer Standard-GTIN Präfix 9 identifiziert, z.B. 95391234543218.

⁷ Eine endgültige – alle Seiten zufriedenstellende – Lösung ist erst mit der neuen Generation von Strichcodesymbologien (Reduced Space Symbolologies, RSS) zu erwarten. Bis dahin jedoch wird die Kennzeichnung mengenvariabler Verbrauchereinheiten innerhalb der jeweils national festgelegten Regeln vorzunehmen sein.

Verknüpfungen / Bedingungen

Über das Kennzeichen

- Mengenvariabler Artikel (vgl. S. 292)

muss angegeben werden, ob es sich um einen mengenvariablen Artikel handelt.

Da es sich bei mengenvariabler Ware in aller Regel um "gewachsene Ware" handelt (Fleisch, Fisch, Käse, Obst und Gemüse etc.), haben die einzelnen Stücke mitunter ein sehr unterschiedliches Gewicht. Um das Produkt trotzdem gut beschreiben bzw. kategorisieren zu können, sollten

- Schwankungsbreite [%] (vgl. S. 295)

d.h. die maximale prozentuale Abweichung nach oben und unten vom angegebenen Ausgangswert angegeben werden. Ausgangswert ist das durchschnittliche Bruttogewicht (vgl. S. 101) des Artikels. Für nicht mengenvariable Artikel ist die Angabe der Schwankungsbereich- und -breite nicht möglich.

Die Angaben

- Schwankungsbereich (Min.) / Maßeinheit (vgl. S. 293)
- Schwankungsbereich (Max.) / Maßeinheit (vgl. S. 294)

können nur für mengenvariable Artikel (= "Ja") (vgl. S. 292) gemacht werden.

Die Angaben zum Schwankungsbereich sind optional, wenn Angaben gemacht werden, so müssen immer beide Informationen geliefert werden. Die Angabe Schwankungsbereich (Max.) muss größer sein als Schwankungsbereich (Min.).

Über die

- Mengenvariabler Artikel: Art (vgl. S. 296)

kann insbesondere für Obst & Gemüse, aber auch für andere Warengruppen angegeben werden, ob der Artikel lose oder vorverpackt ist.

Für mengenvariable Artikel des deutschen Informationsprofils sollte die

- SAN-4 (vgl. S. 465)

angegeben werden, wenn der Hersteller die Ware damit kennzeichnet.

Mengenvariabler Artikel [M236]

Community	<input checked="" type="checkbox"/> DE-FMCG	<input checked="" type="checkbox"/> AT-FMCG	<input checked="" type="checkbox"/> CH-FMCG
	<input checked="" type="checkbox"/> DE-DIY		
GDSN Attributname	variable_trade_item_information:variableTradeltemInformationModule/ variableTradeltemInformation/ isTradeltemAVariableUnit		
Status	Muss		
Hierarchiestufe	<input checked="" type="checkbox"/> Alle		
Format	Boolean		
Ausprägung/Wertebereich	– Ja (true) – Nein (false)		
Codeliste	./.		
Wiederholbarkeit	<input type="checkbox"/>		
Mehrsprachigkeit	<input type="checkbox"/>		

Definition

Angabe, ob es sich bei dem Artikel um einen mengenvariablen Artikel handelt. Die Artikelzahl wird nach dem Prinzip der Kontinuität, und nicht nach dem der Diskretheit bestimmt. Die Menge kann Gewicht, Länge oder Volumen betragen.

Verknüpfungen / Bedingungen

- Mengenvariable Artikel (vgl. S. 289)

Weitere Attribute in diesem Zusammenhang

- Mengenvariable Artikel (vgl. S. 289)

Schwankungsbereich (Min.) / Maßeinheit [M238]

Community	<input checked="" type="checkbox"/> DE-FMCG	<input type="checkbox"/> AT-FMCG	<input checked="" type="checkbox"/> CH-FMCG
	<input type="checkbox"/> DE-DIY		
GDSN Attributname	variable_trade_item_information:variableTradeltemInformationModule/ variableTradeltemInformation/ variableWeightRangeMinimum variable_trade_item_information:variableTradeltemInformationModule/ variableTradeltemInformation/variableWeightRangeMinimum/ @measurementUnitCode		
Status	Bedingt optional		
Hierarchiestufe	<input checked="" type="checkbox"/> Alle		
Format	n..7 (7,3) (numerisch, maximal vier Vorkommastellen und ggf. drei Nachkommastellen)		
Ausprägung/Wertebereich	0,001 - 9.999,999 [Maßeinheit des Schwankungsbereichs]		
Codeliste	MeasurementUnitCode im Codelistenkompendium		
Wiederholbarkeit	<input type="checkbox"/>		
Mehrsprachigkeit	<input type="checkbox"/>		

Definition

Untergrenze des Gewichtes, d.h. das niedrigste zulässige Gewicht bei einem variablen Artikel.

Ergänzende Community Beschreibung / ErläuterungBeispiel:

Schinken, Hühnchen, Truthahn, Feinkost, etc. mit einem Gewicht von mindestens 1 Kilogramm und maximal 5 Kilogramm.

Verknüpfungen / Bedingungen

Wenn ein Wert angegeben wird, so muss auch eine Maßeinheit übermittelt werden.

- Mengenvariable Artikel (vgl. S. 289)

Weitere Attribute in diesem Zusammenhang

- Mengenvariable Artikel (vgl. S. 289)

Schwankungsbereich (Max.) / Maßeinheit [M239]

Community	<input checked="" type="checkbox"/> DE-FMCG	<input type="checkbox"/> AT-FMCG	<input checked="" type="checkbox"/> CH-FMCG
	<input type="checkbox"/> DE-DIY		
GDSN Attributname	variable_trade_item_information:variableTradeltemInformationModule/ variableTradeltemInformation/ variableWeightRangeMaximum variable_trade_item_information:variableTradeltemInformationModule/ variableTradeltemInformation/variableWeightRangeMaximum/ @measurementUnitCode		
Status	Bedingt muss		
Hierarchiestufe	<input checked="" type="checkbox"/> Alle		
Format	n..7 (7,3) (numerisch, maximal vier Vorkommastellen und ggf. drei Nachkommastellen)		
Ausprägung/Wertebereich	0,001 - 9.999,999 [Maßeinheit des Schwankungsbereichs]		
Codeliste	MeasurementUnitCode im Codelistenkompendium		
Wiederholbarkeit	<input type="checkbox"/>		
Mehrsprachigkeit	<input type="checkbox"/>		

Definition

Obergrenze des Gewichtes, d.h. die Angabe des höchsten zulässigen Gewichtes bei einem variablen Artikel.

Ergänzende Community Beschreibung / ErläuterungBeispiel:

Schinken, Hühnchen, Truthahn, Feinkost, etc. mit einem Gewicht von mindestens 1 Kilogramm und maximal 5 Kilogramm.

Verknüpfungen / Bedingungen

Wenn ein Wert angegeben wird, so muss auch eine Maßeinheit übermittelt werden.

- Mengenvariable Artikel (vgl. S. 289)

Weitere Attribute in diesem Zusammenhang

- Mengenvariable Artikel (vgl. S. 289)

Schwankungsbreite [%] [M237]

Community	<input checked="" type="checkbox"/> DE-FMCG	<input type="checkbox"/> AT-FMCG	<input checked="" type="checkbox"/> CH-FMCG
	<input type="checkbox"/> DE-DIY		
GDSN Attributname	variable_trade_item_information:variableTradeltemInformationModule/ variableTradeltemInformation/ variableWeightAllowableDeviationPercentage		
Status	Bedingt optional		
Hierarchiestufe	<input checked="" type="checkbox"/> Alle		
Format	n..5 (5,2) (numerisch, maximal drei Vor- und ggf. zwei Nachkommastellen)		
Ausprägung/Wertebereich	0,01 - 100,00 [%]		
Codeliste	./.		
Wiederholbarkeit	<input type="checkbox"/>		
Mehrsprachigkeit	<input type="checkbox"/>		

Definition

Prozentualer Wert, um den das tatsächliche Gewicht der Ware vom angegebenen Durchschnitts- oder Circa-Gewicht maximal nach oben und unten abweichen kann. Beispiel: Roastbeef ohne Knochen ca. 3,5 kg, Bruttogewicht 3500 Gramm, Schwankungsbreite = 14 %. Dieser Artikel kann mit Gewichtswerten von 3,010 kg bis 3,990 kg produziert werden.

Ergänzende Community Beschreibung / ErläuterungBeispiel:

Roastbeef ohne Knochen ca. 3,5 kg

Bruttogewicht 3500 Gramm

Schwankungsbreite = 14 %

Das bedeutet, dass dieser Artikel mit Gewichtswerten von 3,010 kg bis 3,990 kg produziert wird.

Verknüpfungen / Bedingungen

- Mengenvariable Artikel (vgl. S. 289)

Weitere Attribute in diesem Zusammenhang

- Mengenvariable Artikel (vgl. S. 289)

Mengenvariabler Artikel: Art [M240]

Community	<input checked="" type="checkbox"/> DE-FMCG	<input type="checkbox"/> AT-FMCG	<input checked="" type="checkbox"/> CH-FMCG
	<input checked="" type="checkbox"/> DE-DIY		
GDSN Attributname	variable_trade_item_information:variableTradeltemInformationModule/ variableTradeltemInformation/ variableTradeltemTypeCode		
Status	Optional		
Hierarchiestufe	<input checked="" type="checkbox"/> Alle		
Format	Definierte Werte		
Ausprägung/Wertebereich	./.		
Codeliste	VariableTradeltemTypeCode im Codelistenkompendium		
Wiederholbarkeit	<input type="checkbox"/>		
Mehrsprachigkeit	<input type="checkbox"/>		

Definition

Gibt an, ob ein Artikel lose oder vorverpackt ist.

Ergänzende Community Beschreibung / Erläuterung

./.

Verknüpfungen / Bedingungen

./.

Weitere Attribute in diesem Zusammenhang

- Mengenvariable Artikel (vgl. S. 289)
- Obst und Gemüse (vgl. S. 318)

MHD auf Verpackung

Typische Beispiele für Artikel mit Frischedatum: Brot, Bier, Joghurt ...

Hierfür stehen die Angaben

- MHD auf Verpackung: Art (vgl. S. 297)
- Grundlage (vgl. S. 299)

zur Verfügung.

Verknüpfungen / Bedingungen

Für Artikel mit MHD auf der Verpackung (= wenn das Attribut Art übermittelt wird) muss für den Zielmarkt Deutschland und Schweiz eine

- Minimale Laufzeit des Artikels ab Wareneingang (vgl. S. 308) und/oder
- Minimale Laufzeit des Artikels ab Produktion (vgl. S. 307)

angegeben werden.

Über die Angabe

- Grundlage (vgl. S. 299)

kann darüber hinaus angegeben werden, dass das MHD freiwillig auf der Verpackung aufgebracht ist. In diesem Fall darf nur genau eine Art (vgl. S. 297) angegeben werden.

Wenn kein MHD auf der Verpackung aufgebracht ist, sind die Angaben MHD auf Verpackung nicht zu liefern.

MHD auf Verpackung: Art [M223]

Community	<input checked="" type="checkbox"/> DE-FMCG	<input type="checkbox"/> AT-FMCG	<input checked="" type="checkbox"/> CH-FMCG
	<input checked="" type="checkbox"/> DE-DIY		
GDSN Attributname	packaging_marking:packagingMarkingModule/packagingMarking/ packagingDate/tradeltemDateOnPackagingTypeCode		
Status	Optional		
Hierarchiestufe	<input checked="" type="checkbox"/> Alle		
Format	Definierte Werte		
Ausprägung/Wertebereich	./.		
Codeliste	TradeltemDateOnPackagingTypeCode im Codelistenkompendium		
Wiederholbarkeit	<input checked="" type="checkbox"/>		
Mehrsprachigkeit	<input type="checkbox"/>		

Definition

Angabe, welche Frischedaten auf der Verpackung des Artikels aufgedruckt sind.

Ergänzende Community Beschreibung / ErläuterungBeispiele:

- MHD auf der Verpackung
- Verbrauchen-bis-Datum auf der Verpackung

Wenn kein Datum auf der Verpackung aufgebracht ist, ist das Attribut nicht zu liefern.

Verknüpfungen / Bedingungen

- MHD auf Verpackung (vgl. S. 297)

Weitere Attribute in diesem Zusammenhang

- MHD auf Verpackung (vgl. S. 297)

Grundlage [M224]

Community	<input checked="" type="checkbox"/> DE-FMCG	<input type="checkbox"/> AT-FMCG	<input type="checkbox"/> CH-FMCG
	<input type="checkbox"/> DE-DIY		
GDSN Attributname	catalogue_item_notification:catalogueItemNotification/catalogueItem/tradeltem/avpList/ stringAVP		
	SET catalogue_item_notification:catalogueItemNotification/catalogueItem/tradeltem/avpList/stringAVP/ @attributeName = packageDateReasonType		
Status	Bedingt optional		
Hierarchiestufe	<input checked="" type="checkbox"/> Alle		
Format	Definierte Werte		
Ausprägung/Wertebereich	"VOLUNTARY", wenn freiwilliges MHD auf Verpackung		
Codeliste	PackageDateReasonTypeCode im Codelistenkompendium		
Wiederholbarkeit	<input type="checkbox"/>		
Mehrsprachigkeit	<input type="checkbox"/>		

Definition

Angabe, dass das MHD freiwillig auf der Verpackung aufgebracht ist.

Ergänzende Community Beschreibung / Erläuterung

./.

Verknüpfungen / Bedingungen

- MHD auf Verpackung (vgl. S. 297)

Weitere Attribute in diesem Zusammenhang

- MHD auf Verpackung (vgl. S. 297)

Milch

In Mitteleuropa ist der Begriff Milch ein Synonym für Kuhmilch. Milch ist durch ihre vielen Nährstoffe eines der wertvollsten Lebensmittel überhaupt. Kaum ein anderes Nahrungsmittel liefert dem Menschen in dieser Komplexität so viele Nährstoffe. Im Handel in der EU darf als "Milch" nur Milch von Kühen bezeichnet werden. Bei Milch von anderen Säugetieren muss die Tierart (Ziegen, Schafe etc.) zusätzlich angegeben werden.

Bei dem als Veredelung bezeichneten Herstellungsprozess von zahlreichen (Sauer) Milchprodukten wirken vor allem der originären Milchflora zugehörige Milchsäurebakterien. Gleiches gilt auch für die Zugabe von Lab, was bewirkt, dass die Milch - ähnlich wie die gesäuerte - koaguliert. Aus Milch werden zahlreiche Milchprodukte hergestellt: Butter und Buttermilch, Quark, Dickmilch, Joghurt, Kefir usw.

Die Milchangaben dienen zur spezifischen Information der Konsumenten über Milch und Erzeugnisse auf Milchbasis.

Verknüpfungen / Bedingungen

Bei Artikeln für die Bio-Branche / Fachhandel

- Verkauf in Spezialhandel (Bio) (vgl. S. 467) = "Ja"

müssen alle zielmarktspezifischen Angaben zu Milch und Erzeugnissen auf Milchbasis

- Fett im Milchanteil [%] (vgl. S. 301)
- Homogenisiert (vgl. S. 303)
- Konservierungsmethode Code (vgl. S. 304)
- Produkte (vgl. S. 305)

außerdem, wenn bei Produkte (vgl. S. 305) "Milcherzeugnisse" angegeben wurde, zusätzlich die

- Erzeugnisgruppe (vgl. S. 302)

geliefert werden, wenn bei der

- GPC – GS1 Global Product Classification: GPC Brick Code (vgl. S. 203)

bestimmte Warengruppen angegeben wurden (vgl. Kompendium CODELISTEN / WARENGRUPPENBEDINGUNGEN, Warengruppenbedingungen "Milch und Erzeugnisse auf Milchbasis").

Fett im Milchanteil [%] [M144]

Community	<input checked="" type="checkbox"/> DE-FMCG	<input type="checkbox"/> AT-FMCG	<input checked="" type="checkbox"/> CH-FMCG
	<input type="checkbox"/> DE-DIY		
GDSN Attributname	dairy_fish_meat_poultry:dairyFishMeatPoultryItemModule/ dairyFishMeatPoultryInformation/ fatInMilkContent		
Status	Optional		
Hierarchiestufe	<input checked="" type="checkbox"/> Basisartikel (lowest level)		
Format	n..5 (5,2) (numerisch, maximal drei Vor- und ggf. zwei Nachkommastellen)		
Ausprägung/Wertebereich	0,01 - 100,00 [%]		
Codeliste	./.		
Wiederholbarkeit	<input type="checkbox"/>		
Mehrsprachigkeit	<input type="checkbox"/>		

Definition

Fettanteil im Milchanteil des Artikels in Prozent.

Ergänzende Community Beschreibung / ErläuterungBeispiele:

- Sprühsahne: 30 [%]
- Erdbeerjoghurtpulver: 26 [%]
- Joghurt: 3,5 [%]
- Milchmischgetränk: 1,5 [%]

Verknüpfungen / Bedingungen

- Milch (vgl. S. 300)

Die Angabe betrifft insbesondere Molkereiprodukte mit Ausnahme einiger Artikel wie beispielsweise Käse und Erzeugnisse aus Käse. Dort ist stattdessen die Angabe "Fett in Trockenmasse [%]" (vgl. S. 228) zu machen.

Wenn Fett im Milchanteil [%] angegeben wird, darf keine Angabe zu

- Fett in Trockenmasse [%] (vgl. S. 228)

gemacht werden.

Weitere Attribute in diesem Zusammenhang

- Milch (vgl. S. 300)
- Fett in Trockenmasse [%] (vgl. S. 228)

Erzeugnisgruppe [M147]

Community	<input checked="" type="checkbox"/> DE-FMCG	<input type="checkbox"/> AT-FMCG	<input checked="" type="checkbox"/> CH-FMCG
	<input type="checkbox"/> DE-DIY		
GDSN Attributname	catalogue_item_notification:catalogueItemNotification/catalogueItem/tradeltem/gdsnTradeltemClassification/additionalTradeltemClassification/additionalTradeltemClassificationValue/ additionalTradeltemClassificationCodeValue		
	SET catalogue_item_notification:catalogueItemNotification/catalogueItem/tradeltem/gdsnTradeltemClassification/additionalTradeltemClassification/ additionalTradeltemClassificationSystemCode = 55 [for MIV-D]		
Status	Optional		
Hierarchiestufe	<input checked="" type="checkbox"/> Basisartikel (lowest level)		
Format	Definierte Werte		
Ausprägung/Wertebereich	./.		
Codeliste	Milk: ManufacturingGroupCode im Codelistenkompendium		
Wiederholbarkeit	<input type="checkbox"/>		
Mehrsprachigkeit	<input type="checkbox"/>		

Definition

Einordnung von Milcherzeugnissen in Milcherzeugnisgruppen.

Ergänzende Community Beschreibung / Erläuterung

Milcherzeugnisse sind für den deutschen Zielmarkt gemäß der Milcherzeugnisverordnung, Anlage 1 definiert und können gemäß dieser Verordnung in einzelne Gruppe unterteilt werden. Dies ermöglicht eine genauere Differenzierung der Warengruppe.

Beispiele:

- SAHNEERZEUGNIS (RAHMERZEUGNIS): Kaffeesahne (Trinksahne, Kaffeerahm, Sahne, Rahm); Schlagsahne (Schlagrahm)
- BUTTERMILCHERZEUGNIS: Buttermilch; Reine Buttermilch

Verknüpfungen / Bedingungen

- Milch (vgl. S. 300)

Die Angabe kann nur gemacht werden, wenn bei

- Milch: Produkte (vgl. S. 305)

die Ausprägung "Milcherzeugnisse" angegeben wurde.

Weitere Attribute in diesem Zusammenhang

- Milch (vgl. S. 300)

Homogenisiert [M146]

Community	<input checked="" type="checkbox"/> DE-FMCG	<input type="checkbox"/> AT-FMCG	<input checked="" type="checkbox"/> CH-FMCG
	<input type="checkbox"/> DE-DIY		
GDSN Attributname	dairy_fish_meat_poultry:dairyFishMeatPoultryItemModule/ dairyFishMeatPoultryInformation/ isHomogenised		
Status	Optional		
Hierarchiestufe	<input checked="" type="checkbox"/> Basisartikel (lowest level)		
Format	Definierte Werte		
Ausprägung/Wertebereich	<ul style="list-style-type: none"> – TRUE (= Bestätigender Wert) – FALSE (= Negativer Wert) – NOT_APPLICABLE (= Angabe nicht notwendig/relevant) – UNSPECIFIED (= Keine Angabe) 		
Codeliste	NonBinaryLogicEnumerationCode im Codelistenkompendium		
Wiederholbarkeit	<input type="checkbox"/>		
Mehrsprachigkeit	<input type="checkbox"/>		

Definition

Angabe ob die verwendete Milch homogenisiert ist oder nicht. Die Homogenisierung von Milch ist ein technischer Prozess in der Molkerei. Das MilCHFett ist in einem solchen Maße behandelt, dass weiteres Aufrahmen verhindert wird.

Ergänzende Community Beschreibung / Erläuterung

Eine Kennzeichnungspflicht auf der Verpackung besteht nur für die Homogenisierung von Konsummilch. Aber auch bei anderen Erzeugnissen auf Milchbasis gibt es immer wieder Endverbraucheranfragen, ob die zur Herstellung verwendete Milch homogenisiert wurde oder nicht.

Verknüpfungen / Bedingungen

- Milch (vgl. S. 300)

Weitere Attribute in diesem Zusammenhang

- Milch (vgl. S. 300)

Konservierungsmethode Code [M145]

Community	<input checked="" type="checkbox"/> DE-FMCG	<input type="checkbox"/> AT-FMCG	<input checked="" type="checkbox"/> CH-FMCG
	<input type="checkbox"/> DE-DIY		
GDSN Attributname	farming_and_processing_information: farmingAndProcessingInformationModule/ tradeltemFarmingAndProcessing/ preservationTechniqueCode		
Status	Optional		
Hierarchiestufe	<input checked="" type="checkbox"/> Basisartikel (lowest level)		
Format	Definierte Werte		
Ausprägung/Wertebereich	./.		
Codeliste	Milk: PreservationTechniqueTypeCode im Codelistenkompendium		
Wiederholbarkeit	<input type="checkbox"/>		
Mehrsprachigkeit	<input type="checkbox"/>		

Definition

Codewert, der die Technik, die für die Konservierung des Artikels benutzt wurde, angibt.

Ergänzende Community Beschreibung / Erläuterung

Art der Wärmebehandlung der Milch bzw. des Erzeugnisses auf Milchbasis.

Milch bzw. Erzeugnisse auf Milchbasis werden häufig im Rahmen der Verarbeitung einer Wärmebehandlung unterzogen, welche gesetzlich bei vielen Produkten auch vorgeschrieben ist.

Bei der Wärmebehandlung wird zwischen unterschiedlichen Verfahren unterschieden. Die vorgegebenen Möglichkeiten orientieren sich für den deutschen Zielmarkt an den Vorgaben der Anlage 6 Punkt 2 der Milchverordnung und sind in diesem Sinne zu verwenden.

Beispiele:

- H-Milch: Ultrahocherhitzung, UHT
- Vorzugsmilch, Rohmilch: keine Wärmebehandlung

Verknüpfungen / Bedingungen

- Milch (vgl. S. 300)

Weitere Attribute in diesem Zusammenhang

- Milch (vgl. S. 300)

Produkte [M148]

Community	<input checked="" type="checkbox"/> DE-FMCG	<input type="checkbox"/> AT-FMCG	<input type="checkbox"/> CH-FMCG
	<input type="checkbox"/> DE-DIY		
GDSN Attributname	dairy_fish_meat_poultry:dairyFishMeatPoultryItemModule/ dairyFishMeatPoultryInformation/avpList/stringAVP		
	SET dairy_fish_meat_poultry:dairyFishMeatPoultryItemModule/ dairyFishMeatPoultryInformation/avpList/stringAVP/ @attributeName = milkProducts		
Status	Optional		
Hierarchiestufe	<input checked="" type="checkbox"/> Basisartikel (lowest level)		
Format	Definierte Werte		
Ausprägung/Wertebereich	./.		
Codeliste	Milk: MilkProductsCode im Codelistenkompendium		
Wiederholbarkeit	<input type="checkbox"/>		
Mehrsprachigkeit	<input type="checkbox"/>		

Definition

Charakterisierung und Spezifizierung des Erzeugnisses auf Milchbasis (für den deutschen Zielmarkt in Anlehnung an § 2 Punkt 7 Milchverordnung).

Ergänzende Community Beschreibung / Erläuterung

Zur genauen Unterscheidung und Charakterisierung von Erzeugnissen auf Milchbasis ist es notwendig, diese noch genauer zu definieren.

Die Differenzierung erfolgt für den deutschen Zielmarkt in Anlehnung an § 2 Punkt 7 Milchverordnung und ist in diesem Sinne zu verstehen.

Verknüpfungen / Bedingungen

- Milch (vgl. S. 300)

Weitere Attribute in diesem Zusammenhang

- Milch (vgl. S. 300)

Mindestbestellmenge [M283]

Community	<input checked="" type="checkbox"/> DE-FMCG	<input type="checkbox"/> AT-FMCG	<input checked="" type="checkbox"/> CH-FMCG
	<input checked="" type="checkbox"/> DE-DIY		
GDSN Attributname	delivery_purchasing_information:deliveryPurchasingInformationModule/ deliveryPurchasingInformation/ orderQuantityMinimum		
Status	Bedingt optional		
Hierarchiestufe	<input checked="" type="checkbox"/> Alle		
Format	n..9 (numerisch, maximal neunstellig)		
Ausprägung/Wertebereich	1 - 999.999.999		
Codeliste	./.		
Wiederholbarkeit	<input type="checkbox"/>		
Mehrsprachigkeit	<input type="checkbox"/>		

Definition

Abgestimmte Menge des Artikels (pro GTIN), die durch den Handel mindestens bestellt werden muss, damit die Bestellung beim Lieferanten zur Auslieferung führt. Hierbei handelt es sich in der Regel um die Menge, welche aus Sicht des Lieferanten eine sinnvolle und bedarfsgerechte logistische Einheit darstellt.

Ergänzende Community Beschreibung / Erläuterung

Es handelt sich dabei nicht um die Mindestbestellmenge pro Größe, Farbe oder Modell, sondern um die Mindestbestellmenge pro GTIN (Basisartikel / Basissortiment oder Verpackungseinheit).

Verknüpfungen / Bedingungen

Eine Mindestbestellmenge kann nur für eine

- Bestelleinheit (= "Ja") (vgl. S. 84)

angegeben werden.

Eine eigene Maßeinheit wird nicht übermittelt und im Pool auch nicht abgelegt.

Weitere Attribute in diesem Zusammenhang

- Bestelleinheit (vgl. S. 84)

Minimale Laufzeit des Artikels ab Produktion [Tage] [M276]

Community	<input checked="" type="checkbox"/> DE-FMCG	<input checked="" type="checkbox"/> AT-FMCG	<input checked="" type="checkbox"/> CH-FMCG
	<input checked="" type="checkbox"/> DE-DIY		
GDSN Attributname	trade_item_lifespan:tradeltemLifespanModule/tradeltemLifespan/ minimumTradeltemLifespanFromTimeOfProduction		
Status	Bedingt muss (DE-FMCG, DE-DIY und CH-FMCG) Optional (AT-FMCG)		
Hierarchiestufe	<input checked="" type="checkbox"/> Alle		
Format	n..4 (numerisch, maximal vierstellig)		
Ausprägung/Wertebereich	1 - 9.999 [Tage]		
Codeliste	./.		
Wiederholbarkeit	<input type="checkbox"/>		
Mehrsprachigkeit	<input type="checkbox"/>		

Definition

Anzahl der Tage, die vom Hersteller bis zum Ablaufdatum garantiert werden, basierend auf dem Produktionsdatum.

Ergänzende Community Beschreibung / Erläuterung

Beispiel:

Delial Vitamin-Kapseln 30 Stück:
Restlaufzeit / Mindesthaltbarkeit: 180 [Tage]

Verknüpfungen / Bedingungen

Bei bestimmten Frischeprodukten ist die Minimale Laufzeit des Artikels auf Basisartikelebene (lowest level) eine Mussangabe. Die betreffenden landesspezifischen

- GPC – GS1 Global Product Classification: Brick Codes (vgl. S. 203)

sind im Kompendium CODELISTEN / WARENGRUPPENBEDINGUNGEN, Warengruppenbedingungen "Minimale Laufzeit des Artikels" aufgelistet.

Es muss dann entweder die Minimale Laufzeit des Artikels ab Produktion oder ab Wareneingang (vgl. S. 308) angegeben werden. Es können auch beide Angaben gemacht werden. In diesem Fall darf die Minimale Laufzeit des Artikels ab Wareneingang nicht länger sein als die ab Produktion.

Hinweis: Die Minimale Laufzeit des Artikels bei einem Basissortiment sollte nicht größer sein als die Minimale Laufzeit des Artikels, die bei den enthaltenen Komponenten angegeben ist.

Für Zielmarkt Deutschland und Schweiz gilt: Für Artikel mit

- MHD auf Verpackung (vgl. S. 297) (= wenn das Attribut Art übermittelt wird)

muss eine

- Minimale Laufzeit des Artikels ab Produktion und/oder
 - Minimale Laufzeit des Artikels ab Wareneingang (vgl. S. 308)
- angegeben werden.

Weitere Attribute in diesem Zusammenhang

- MHD auf Verpackung (vgl. S. 297)
- Minimale Laufzeit des Artikels ab Wareneingang (vgl. S. 308)

Minimale Laufzeit des Artikels ab Wareneingang [Tage] [M275]

Community	<input checked="" type="checkbox"/> DE-FMCG	<input checked="" type="checkbox"/> AT-FMCG	<input checked="" type="checkbox"/> CH-FMCG
	<input checked="" type="checkbox"/> DE-DIY		
GDSN Attributname	trade_item_lifespan:tradeltemLifespanModule/tradeltemLifespan/ minimumTradeltemLifespanFromTimeOfArrival		
Status	Bedingt muss (DE-FMCG, DE-DIY und CH-FMCG) Optional (AT-FMCG)		
Hierarchiestufe	<input checked="" type="checkbox"/> Alle		
Format	n..4 (numerisch, maximal vierstellig)		
Ausprägung/Wertebereich	1 - 9.999 [Tage]		
Codeliste	./.		
Wiederholbarkeit	<input type="checkbox"/>		
Mehrsprachigkeit	<input type="checkbox"/>		

Definition

Anzahl der Tage, die vom Hersteller bis zum Ablaufdatum garantiert werden. Basiert auf einem gemeinsam vereinbarten Ankunftsstermin an einem Punkt im Verteilungssystem des Käufers.

Ergänzende Community Beschreibung / Erläuterung

Beispiel:

Delial Vitamin-Kapseln 30 Stück:
Restlaufzeit / Mindesthaltbarkeit: 180 [Tage]

Verknüpfungen / Bedingungen

Bei bestimmten Frischeprodukten ist die Minimale Laufzeit des Artikels auf Basisartikelebene (lowest level) eine Mussangabe. Die betreffenden landesspezifischen

- GPC – GS1 Global Product Classification: Brick Codes (vgl. S. 203)

sind im Kompendium CODELISTEN / WARENGRUPPENBEDINGUNGEN, Warengruppenbedingungen "Minimale Laufzeit des Artikels" aufgelistet.

Es muss dann entweder die Minimale Laufzeit des Artikels ab Produktion (vgl. S. 307) oder ab Wareneingang angegeben werden. Es können auch beide Angaben gemacht werden. In diesem Fall darf die Minimale Laufzeit des Artikels ab Wareneingang nicht länger sein als die ab Produktion.

Hinweis: Die Minimale Laufzeit des Artikels bei einem Basissortiment sollte nicht größer sein als die Minimale Laufzeit des Artikels, die bei den enthaltenen Komponenten angegeben ist.

Für Zielmarkt Deutschland und Schweiz gilt: Für Artikel mit

- MHD auf Verpackung (vgl. S. 297) (= wenn das Attribut Art übermittelt wird) muss eine
- Minimale Laufzeit des Artikels ab Produktion und/oder
- Minimale Laufzeit des Artikels ab Wareneingang (vgl. S. 308) angegeben werden.

Weitere Attribute in diesem Zusammenhang

- MHD auf Verpackung (vgl. S. 297)

- Minimale Laufzeit des Artikels ab Produktion (vgl. S. 307)

Nettofüllmenge / Maßeinheit [M281]

Community	<input checked="" type="checkbox"/> DE-FMCG	<input checked="" type="checkbox"/> AT-FMCG	<input checked="" type="checkbox"/> CH-FMCG
	<input checked="" type="checkbox"/> DE-DIY		
GDSN Attributname	trade_item_measurements:tradeltemMeasurementsModule/ tradeltemMeasurements/ netContent		
	trade_item_measurements:tradeltemMeasurementsModule/ tradeltemMeasurements/netContent/ @measurementUnitCode		
Status	Muss (Basisartikel (lowest level)) Optional (Nicht-Basisartikel (non-lowest level)) Keine Angabe für Pfandartikel Leergut stattdessen ist Füllvolumen/-raster / Maßeinheit (vgl. S. 361) anzugeben.		
Hierarchiestufe	<input checked="" type="checkbox"/> Alle		
Format	n..15 (15,5) (numerisch, maximal 10 Vor- und maximal 5 Nachkommastellen)		
Ausprägung/Wertebereich	0,00001 - 9.999.999.999,99999 [Maßeinheit]		
Codeliste	MeasurementUnitCode im Codelistenkompendium		
Multimeasurement	<input checked="" type="checkbox"/> Dies ermöglicht die Angabe von mehreren Maßeinheiten, bspw. von Nettovolumen und Nettogewicht, wenn so auf der Verpackung deklariert.		
Wiederholbarkeit	<input type="checkbox"/>		
Mehrsprachigkeit	<input type="checkbox"/>		

Definition

Inhalt des Artikels, wie auf der Verpackung anzugeben (gemäß der landesspezifischen Fassung der gesetzlichen Fertigpackungsverordnung), bei Multipacks der Nettoinhalt des gesamten Artikels. Bei Artikeln mit festem Wert ist der auf der Verpackung angegebene Wert zu nehmen, um variable Inhaltsangaben zu vermeiden, wie bei manchen Artikeln, die nach Volumen oder Gewicht verkauft werden, und deren Inhalt je nach Charge leicht variieren kann. Im Falle eines mengenvariablen Artikels ist die Durchschnittsmenge anzugeben.

Ergänzende Community Beschreibung / Erläuterung

Angabe der Füllmenge inkl. Maßeinheit des Artikels gemäß der landesspezifischen Fassung der gesetzlichen Fertigpackungsverordnung.

Für den deutschen Zielmarkt erfolgt die Angabe gemäß der Verordnung über Fertigpackungen (in Kraft seit dem 01.09.2000), für die anderen Zielmärkte gelten die landesspezifischen Entsprechungen.

Bei Artikeln wie Konzentraten (Trockensuppen, Brühen, Braten-, Würz- oder Salatsoßen) ist nach der Fertigpackungsverordnung die Fertigpackung mit dem Volumen der verzehrfertigen Zubereitung in Litern oder Millilitern anzugeben. Weitere spezifische Regelungen gibt es für Backpulver und –hefe, Puddingpulver etc. Auf Grund dessen ist in diesen Fällen die Füllmenge (anstelle einer Nettoeinwaage) anzugeben (vgl. zweiter Abschnitt "Füllmengenkennzeichnung von Fertigpackungen" in der Fertigpackungsverordnung und § 1 Grundvorschriften der Preisangabenverordnung).

Für den österreichischen Zielmarkt gilt: Die österreichische Arbeitsgruppe hat entschieden, dass die Angabe der Füllmenge identisch zur grundpreispflichtigen Füllmenge erfolgen soll (also kg/l bzw. Gramm/ml, Meter, Quadratmeter, Kubikmeter und Stück) mit folgenden Ausnahmen: Wo laut Grundpreisverordnung keine Angabe nötig ist (z. B. Qualitätswein, Gewürze etc.), die Anwendungsangaben herangezogen werden (Waschmittel etc.) bzw. keine Regelung besteht, soll für die Wahl der Füllmenge der Branchenusance gefolgt werden. Die Maßeinheit kann zwischen Produktaufdruck und grundpreispflichtiger Füllmenge differieren (z. B. kg – g), weil diese einerseits der Produktdeklaration und andererseits der Maßeinheit der grundpreispflichtigen Füllmenge entsprechen muss.

Zur Angabe der Füllmenge stehen zahlreiche Maßeinheiten zur Auswahl, z.B. Stück, Gramm, Liter.

Tipps / Praxisbeispiele

Gemäß §7 der Fertigpackungsverordnung (Kennzeichnung der Füllmenge bei Fertigpackungen mit bestimmten Erzeugnissen) Absatz 2 sind

zu Ziffer 3: Fertigpackungen mit *konzentrierten* Suppen, Brühen, Braten-, Würz- und Salatsoßen mit dem Volumen der verzehrfertigen Zubereitung nach Liter oder Milliliter anzugeben. Also wie viel Liter oder Milliliter die Packung durch Hinzufügen der angegebenen Menge Wasser ergibt.

Beispiel:

Suppenkonzentrate: Meisterklasse, Zwiebelsuppe

Die Nettoeinwaage der Packung beträgt 61 g
anzugeben ist hier: Nettofüllmenge = 500 ml *

Rindsbouillon, Inhalt 120 g im Glas,
anzugeben ist hier: Nettofüllmenge = 6 Liter *

Spätzletpf, Inhalt 92 g im Beutel,
anzugeben ist hier: Nettofüllmenge = 600 ml *

*) Volumen der verzehrfertigen Zubereitung

zu Ziffer 5: Fertigpackungen mit Puddingpulver und verwandten Erzeugnissen sowie Trockenerzeugnisse für Pürees, Klöße und ähnliche Beilagen mit der Menge der Flüssigkeit, die zur Zubereitung der Füllmenge erforderlich ist.

Beispiel:

Pudding Vanille, Inhalt 115 g im Beutel

anzugeben ist hier: Nettofüllmenge = 500 ml

(Menge der Flüssigkeit, die zur Zubereitung erforderlich ist: 500 ml Milch)

Stampfkartoffeln, Inhalt 85 g im Beutel

anzugeben ist hier: Nettofüllmenge = 400 ml

(Menge der Flüssigkeit, die zur Zubereitung erforderlich ist: 300 ml Wasser und 100 ml Milch)

Bei *Konserven mit Aufgussflüssigkeit* muss die Angabe nach Gewicht (Gramm) erfolgen.

Beispiel:

Obstkonserven: Tortenpfirsiche in Scheiben. Die Dose beinhaltet ein Volumen von 850 ml, entspricht einem Gewicht von 820 g. Anzugeben ist hier: Nettofüllmenge = 820 g

Für die Grundpreiserrechnung kann eine separate grundpreisrelevante Füllmenge mit eigener Maßeinheit (vgl. S. 211) angegeben werden.

Zusätzliche über die Füllmenge nicht darstellbare Inhaltsdimensionen sind in der Artikelbeschreibung (vgl. S. 56) und in der Artikelkurzbeschreibung (ex Artikellangtext) (vgl. S. 58) aufzunehmen, z.B.:

- Blatt je Rolle Toilettenpapier
- Gramm je Päckchen in einem Basissortiment.

Verknüpfungen / Bedingungen

Die Nettofüllmenge muss für die Artikelbasis immer angegeben werden, außer wenn es sich um Pfandartikel Leergut (Ist der Pfandartikel Leergut = ja) (vgl. S. 359) handelt.

Wenn ein Wert angegeben wird, so muss auch eine Maßeinheit übermittelt werden.

Ist die Nettofüllmenge eine Gewichtsangabe sollte sie gleich dem Nettogewicht (vgl. S. 308) sein, falls dieses angegeben ist, und sich möglichst auch auf die gleiche Maßeinheit beziehen. Sie sollte dann auch nicht größer sein als das Bruttogewicht (vgl. S. 101) da sie das Gewicht der Verpackung nicht enthält.

Bei gewichtsvariabler Ware wird die Nettofüllmenge eines durchschnittlichen Basisartikels (ganzer Laib Käse, ganze Wurst etc.) angegeben.

Bei einem Basissortiment ist die Angabe optional. Wenn Wert eingetragen wird, so muss er mit der Summe der enthaltenen Sortimentskomponenten übereinstimmen. Die zugehörige Maßeinheit ist in diesem Fall zwingend "Stück".

Weitere Attribute in diesem Zusammenhang

Zusätzlich zur Nettofüllmenge können folgende Angaben übermittelt werden:

- Nettofüllmenge: Beschreibung / Sprache (vgl. S. 313)
- Nettogewicht (vgl. S. 314)
- Bruttogewicht (vgl. S. 101)
- Grundpreisrelevante Füllmenge (für die Grundpreiserrechnung) (vgl. S. 211).

Nettofüllmenge: Beschreibung / Sprache [M282]

Community	<input checked="" type="checkbox"/> DE-FMCG	<input checked="" type="checkbox"/> AT-FMCG	<input checked="" type="checkbox"/> CH-FMCG
	<input type="checkbox"/> DE-DIY		
GDSN Attributname	trade_item_measurements:tradeltemMeasurementsModule/ tradeltemMeasurements/avpList/compoundStringAVP SET trade_item_measurements:tradeltemMeasurementsModule/ tradeltemMeasurements/avpList/compoundStringAVP/ @attributeName = netContentStatement trade_item_measurements:tradeltemMeasurementsModule/ tradeltemMeasurements/avpList/compoundStringAVP/ @attributeCode = de [or any other language code] trade_item_measurements:tradeltemMeasurementsModule/ tradeltemMeasurements/avpList/compoundStringAVP/ @codeListNameCode = LANGUAGE_CODE		
Status	Optional		
Hierarchiestufe	<input checked="" type="checkbox"/> Alle		
Format	an..500 (alphanumerisch, maximal 500-stellig)		
Ausprägung/Wertebereich	./.		
Codeliste	LanguageCode im Codelistenkompendium		
Wiederholbarkeit	<input type="checkbox"/>		
Mehrsprachigkeit	<input checked="" type="checkbox"/>		

Definition

Diese Angabe bezieht sich auf die Spezifizierung der Nettofüllmenge auf der Verpackung (z.B. "4 x 100g = 400 g").

Ergänzende Community Beschreibung / Erläuterung

Die Beschreibung der Nettofüllmenge wird zu einer weiteren Erläuterung der Nettofüllmenge genutzt, sofern diese benötigt wird. Im Lebensmittelbereich gilt:

„Besteht eine Vorverpackung aus zwei oder mehr Einzelpackungen mit derselben Menge desselben Erzeugnisses, so wird die Nettofüllmenge in der Weise angegeben, dass die in jeder Einzelpackung enthaltene Nettofüllmenge und die Gesamtzahl der Einzelpackungen angegeben werden.“ (Auszug EU VO 1169 /2011, Anhang IX, Punkt 3)

In der Beschreibung der Nettofüllmenge ist dann „3 x 60 g“ anzugeben.

Auch Claims wie: „Füllhöhe kann technisch bedingt variieren“ können hier eingetragen werden.

Dagegen ist die Nettofüllmenge (vgl. S. 310) hier nicht klarschriftlich zu wiederholen.

Verknüpfungen / Bedingungen

Wenn ein Text angegeben wird, muß auch die entsprechende Sprache übermittelt werden (vgl. S. 14).

Weitere Attribute in diesem Zusammenhang

- Nettofüllmenge / Maßeinheit (vgl. S. 310)
- Nettogewicht (vgl. S. 314)
- Bruttogewicht / Maßeinheit (vgl. S. 101)
- Grundpreisrelevante Füllmenge / Maßeinheit (für die Grundpreiserrechnung) (vgl. S. 211).

Nettogewicht / Maßeinheit [M278]

Community	<input checked="" type="checkbox"/> DE-FMCG	<input type="checkbox"/> AT-FMCG	<input checked="" type="checkbox"/> CH-FMCG
	<input checked="" type="checkbox"/> DE-DIY		
GDSN Attributname	trade_item_measurements:tradeltemMeasurementsModule/ tradeltemMeasurements/tradeltemWeight/ netWeight trade_item_measurements:tradeltemMeasurementsModule/ tradeltemMeasurements/tradeltemWeight/netWeight/ @measurementUnitCode		
Status	Optional		
Hierarchiestufe	<input checked="" type="checkbox"/> Alle		
Format	n..15 (15,5) (numerisch, maximal 10 Vor- und maximal 5 Nachkommastellen)		
Ausprägung/Wertebereich	0,00001 - 9.999.999.999,99999 [Maßeinheit]		
Codeliste	MeasurementUnitCode im Codelistenkompendium		
Wiederholbarkeit	<input type="checkbox"/>		
Mehrsprachigkeit	<input type="checkbox"/>		

Definition

Nettogewicht des Artikels.

Ergänzende Community Beschreibung / Erläuterung

Das Nettogewicht des Artikels ist für den Verbraucher - aber auch für die Regaloptimierung - relevant.

Verknüpfungen / Bedingungen

Wenn ein Wert angegeben wird, so muss auch eine Maßeinheit übermittelt werden.

Das Nettogewicht darf nicht größer sein als das Bruttogewicht (vgl. S. 101).

Es sollte zudem gleich der Nettofüllmenge (vgl. S. 310) sein, wenn dort eine Gewichtsangabe übermittelt wird.

Weitere Attribute in diesem Zusammenhang

- Nettofüllmenge / Maßeinheit (vgl. S. 310)
- Nettofüllmenge: Beschreibung / Sprache (vgl. S. 313)
- Bruttogewicht / Maßeinheit (vgl. S. 101)
- Grundpreisrelevante Füllmenge / Maßeinheit (für die Grundpreiserrechnung) (vgl. S. 211).

Non-Food Inhaltsstoffliste [M174]

Community	<input checked="" type="checkbox"/> DE-FMCG	<input checked="" type="checkbox"/> AT-FMCG	<input checked="" type="checkbox"/> CH-FMCG
	<input checked="" type="checkbox"/> DE-DIY		
GDSN Attributname	catalogue_item_notification:catalogueItemNotification/catalogueItem/tradeltem/avpList/stringAVP SET catalogue_item_notification:catalogueItemNotification/catalogueItem/tradeltem/avpList/stringAVP/@attributeName = nonfoodIngredientStatement		
Status	Optional		
Hierarchiestufe	<input checked="" type="checkbox"/> Basisartikel (lowest level)		
Format	an..4000 (alphanumerisch, maximal 4000-stellig)		
Ausprägung/Wertebereich	./.		
Codeliste	./.		
Wiederholbarkeit	<input type="checkbox"/>		
Mehrsprachigkeit	<input type="checkbox"/>		

Definition

Informationen über die im Non-Food Produkt verwendeten Inhaltsstoffe. Sie werden nacheinander Komma separiert in einer Zeichenkette angegeben.

Ergänzende Community Beschreibung / Erläuterung

Liste der Inhaltsstoffe (Ingredients) von Non-Food Produkten, insbesondere auch Kosmetika gemäß EU Kosmetik VO 1223 / 2009.

Verknüpfungen / Bedingungen

./.

Weitere Attribute in diesem Zusammenhang

./.

Non-Food Warnhinweise für den Konsumenten [M380]

Community	<input checked="" type="checkbox"/> DE-FMCG	<input type="checkbox"/> AT-FMCG	<input checked="" type="checkbox"/> CH-FMCG
	<input type="checkbox"/> DE-DIY		
GDSN Attributname	catalogue_item_notification:catalogueItemNotification/catalogueItem/tradeltem/avpList/stringAVP SET catalogue_item_notification:catalogueItemNotification/catalogueItem/tradeltem/avpList/stringAVP/@attributeName = nonFoodCompulsoryAdditionalLabelInformation		
Status	Optional		
Hierarchiestufe	<input checked="" type="checkbox"/> Basisartikel (lowest level)		
Format	an..1000 (alphanumerisch, maximal 1000-stellig)		
Ausprägung/Wertebereich	./.		
Codeliste	./.		
Wiederholbarkeit	<input checked="" type="checkbox"/>		
Mehrsprachigkeit	<input type="checkbox"/>		

Definition

Jede zusätzliche obligatorische Kennzeichnung auf dem (NonFood) Produkt, die von einer gesetzlichen Anforderung (z. B. nationales Recht, Europäische Verordnung) abgeleitet werden kann und nicht bereits in anderen spezifischen GDSN-Attributen übertragen wird.

Ergänzende Community Beschreibung / Erläuterung

Warnhinweise sind Hinweise, die aus Gründen des vorsorgenden Verbraucherschutzes auf der Verpackung oder am Produkt angebracht oder dem Produkt beigefügt sind. Dies können gesetzlich vorgeschriebene, durch das Bundesinstitut für Risikobewertung (BfR) empfohlene oder auch freiwillige Warnhinweise sein.

Beispiele für freiwillige Warnhinweise:

Folien/ Beutel (Müllbeutel):

- "Achtung: Vor Kleinkindern sicher aufbewahren."
- „PE-Beutel sind kein Spielzeug, nicht über den Kopf ziehen!"
- „Plastikbeutel sind kein Spielzeug! Von Kindern fernhalten. Erstickengefahr!"

Beispiele für durch das BfR empfohlene Warnhinweise:

- „Nicht unverdünnt anwenden“
- „Von Kindern fernhalten, da versehentliches Verschlucken zu Lungenschäden führen kann“
- „Bei Säuglingen und Kleinkindern nicht im Gesicht anwenden“
- „Nicht in die Augen bringen oder in Augennähe anwenden“
- „Kann allergische Reaktionen auslösen, insbesondere bei empfindlicher Haut. In solchen Fällen ist von einer Weiterverwendung abzusehen“

Beispiele für verpflichtende Warnhinweise:

- a) VERORDNUNG (EG) Nr. 1223/2009 über kosmetische Mittel, Anhang III, lfd. Nr. 26 – 43, 47, 56 (Natriumfluorid = Nr. 31)
- "für Kinder ab x Jahren geeignet"
- Protokoll zur 3. Sitzung der BfR-Kommission für kosmetische Mittel vom 5. Mai 2009, Punkt 1.1 Ethanol haltige Mundpflegemittel
- „für Kinder ab x Jahren“ und „nicht schlucken“

Verknüpfungen / Bedingungen

./.

Weitere Attribute in diesem Zusammenhang

- Verpflichtende Kennzeichnung an der Ware (vgl. S. 539) Dieses Attribut stellt das Pendant zu Non-Food dar und wird für den Lebensmittelbereich genutzt. Das Attribut wird verwendet, um gesundheitsbezogene Hinweise von der Verpackung anzugeben.

Obst und Gemüse

In den vergangenen Jahren haben die Anforderungen an die Obst- und Gemüsebranche stetig zugenommen: Effiziente Bestell- und Lieferprozesse, Flexibilität, Rückverfolgbarkeit. Die enorme Vielfalt an Artikeln und Handelseinheiten erfordert eine besonders genaue Beschreibung der Produkteigenschaften. Nur so können die Produkte mit ihren zahlreichen unterschiedlichen Ausprägungen ähnlich wie in anderen Warengruppen problemlos geordert, vereinnahmt und ausgezeichnet werden.

Folgende Attribute stehen für die Beschreibung der obst- und gemüsespezifischen Informationen zur Verfügung:

- Chemische Nacherntebearbeitung (vgl. S. 319)
- Formcode (vgl. S. 320)
- Fruchtfleischfarbe (vgl. S. 321)
- Gattung (vgl. S. 322)
- Handelsklasse (vgl. S. 323)
- Handelstyp / Subspezies (vgl. S. 323)
- Kerneigenschaften (vgl. S. 325)
- Physische Nacherntebearbeitung (vgl. S. 326)
- Sorte (vgl. S. 327)
- Spezies / Art (vgl. S. 328)

Verknüpfungen / Bedingungen

Die Handelsklasse muss angegeben werden, bei der

- GPC – GS1 Global Product Classification: GPC Brick Code (vgl. S. 203)

bestimmte Warengruppen für Obst und Gemüse für den spezifizierten Zielmarkt angegeben wurden (vgl. Kompendium CODELISTEN / WARENGRUPPENBEDINGUNGEN, Warengruppenbedingungen "Handelsklasse für Obst und Gemüse"). Sie sollte jedoch grundsätzlich immer für frisches Obst und Gemüse angegeben werden.

Alle anderen Obst und Gemüse Informationen sind optional.

Weitere Attribute in diesem Zusammenhang

- Zusätzliche Artikelidentifikation: Art (vgl. S. 296)

Chemische Nacherntebearbeitung [M156]

Community	<input checked="" type="checkbox"/> DE-FMCG	<input type="checkbox"/> AT-FMCG	<input checked="" type="checkbox"/> CH-FMCG
	<input type="checkbox"/> DE-DIY		
GDSN Attributname	catalogue_item_notification:catalogueItemNotification/catalogueItem/tradeltem/avpList/stringAVP		
	SET catalogue_item_notification:catalogueItemNotification/catalogueItem/tradeltem/avpList/stringAVP/ @attributeName = postHarvestTreatmentChemicalCode		
Status	Optional		
Hierarchiestufe	<input checked="" type="checkbox"/> Basisartikel (lowest level)		
Format	Definierte Werte		
Ausprägung/Wertebereich	./.		
Codeliste	FruitAndVegetablesPostHarvestTreatmentChemicalCode im Codelistenkompendium		
Wiederholbarkeit	<input checked="" type="checkbox"/>		
Mehrsprachigkeit	<input type="checkbox"/>		

Definition

Dieses Attribut spezifiziert, ob das Erzeugnis nach der Ernte chemisch oder mit Wachs behandelt wurde.

Ergänzende Community Beschreibung / Erläuterung

./.

Verknüpfungen / Bedingungen

./.

Weitere Attribute in diesem Zusammenhang

- Obst und Gemüse (vgl. S. 318)

Formcode [M152]

Community	<input checked="" type="checkbox"/> DE-FMCG	<input type="checkbox"/> AT-FMCG	<input checked="" type="checkbox"/> CH-FMCG
	<input type="checkbox"/> DE-DIY		
GDSN Attributname	catalogue_item_notification:catalogueItemNotification/catalogueItem/tradeltem/avpList/ stringAVP		
	SET catalogue_item_notification:catalogueItemNotification/catalogueItem/tradeltem/avpList/stringAVP/ @attributeName = tradeltemFormCode		
Status	Optional		
Hierarchiestufe	<input checked="" type="checkbox"/> Basisartikel (lowest level)		
Format	Definierte Werte		
Ausprägung/Wertebereich	./.		
Codeliste	FruitAndVegetablesTradeltemFormCode im Codelistenkompendium		
Wiederholbarkeit	<input checked="" type="checkbox"/>		
Mehrsprachigkeit	<input type="checkbox"/>		

Definition

Die codierte Darstellung der Form des tatsächlichen Artikels (nicht der Verpackung).

Ergänzende Community Beschreibung / Erläuterung

./.

Verknüpfungen / Bedingungen

./.

Weitere Attribute in diesem Zusammenhang

- Obst und Gemüse (vgl. S. 318)

Fruchtfleischfarbe [M155]

Community	<input checked="" type="checkbox"/> DE-FMCG	<input type="checkbox"/> AT-FMCG	<input checked="" type="checkbox"/> CH-FMCG
	<input type="checkbox"/> DE-DIY		
GDSN Attributname	catalogue_item_notification:catalogueItemNotification/catalogueItem/tradeltem/avpList/ stringAVP		
	SET catalogue_item_notification:catalogueItemNotification/catalogueItem/tradeltem/avpList/stringAVP/ @attributeName = innerFleshColourCode		
Status	Optional		
Hierarchiestufe	<input checked="" type="checkbox"/> Basisartikel (lowest level)		
Format	Definierte Werte		
Ausprägung/Wertebereich	./.		
Codeliste	FruitAndVegetablesColourOfInnerFleshCode im Codelistenkompendium		
Wiederholbarkeit	<input type="checkbox"/>		
Mehrsprachigkeit	<input type="checkbox"/>		

Definition

Der Code der Farbe des normalerweise essbaren Fruchtfleischs bei Obst oder Gemüse, z.B. pink bei Grapefruits oder Orangen, oder grün bei Melonen.

Ergänzende Community Beschreibung / Erläuterung

./.

Verknüpfungen / Bedingungen

./.

Weitere Attribute in diesem Zusammenhang

- Obst und Gemüse (vgl. S. 318)

Gattung [M150]

Community	<input checked="" type="checkbox"/> DE-FMCG	<input type="checkbox"/> AT-FMCG	<input checked="" type="checkbox"/> CH-FMCG
	<input type="checkbox"/> DE-DIY		
GDSN Attributname	organism_classification:organismClassificationModule/ organismClassification/ genus		
Status	Optional		
Hierarchiestufe	<input checked="" type="checkbox"/> Basisartikel (lowest level)		
Format	an..70 (alphanumerisch, maximal 70-stellig)		
Ausprägung/Wertebereich	./.		
Codeliste	./.		
Wiederholbarkeit	<input type="checkbox"/>		
Mehrsprachigkeit	<input type="checkbox"/>		

Definition

Die Gattung ist eine taxonomische Kategorie unterhalb einer Familie und oberhalb einer Spezies/Art, die normalerweise Spezies mit ähnlichen Eigenschaften zusammenfasst.

Ergänzende Community Beschreibung / Erläuterung

./.

Verknüpfungen / Bedingungen

./.

Weitere Attribute in diesem Zusammenhang

- Obst und Gemüse (vgl. S. 318)

Handelsklasse [M149]

Community	<input checked="" type="checkbox"/> DE-FMCG	<input checked="" type="checkbox"/> AT-FMCG	<input checked="" type="checkbox"/> CH-FMCG
	<input type="checkbox"/> DE-DIY		
GDSN Attributname	marketing_information:marketingInformationModule/ marketingInformation/gradeCodeReference		
	SET marketing_information:marketingInformationModule/ marketingInformation/gradeCodeReference/ @codeListAgencyCode = UNECE		
	SET marketing_information:marketingInformationModule/ marketingInformation/gradeCodeReference/ @codeListName = fruitsVegetablesGradeCodes		
Status	Bedingt muss (DE-FMCG und CH-FMCG) Optional (AT-FMCG)		
Hierarchiestufe	<input checked="" type="checkbox"/> Basisartikel (lowest level)		
Format	Definierte Werte		
Ausprägung/Wertebereich	./.		
Codeliste	FruitAndVegetablesGradeOfGoodsCode im Codelistenkompendium		
Wiederholbarkeit	<input type="checkbox"/>		
Mehrsprachigkeit	<input type="checkbox"/>		

Definition

Angabe der Handelsklasse für frisches Obst und Gemüse. Handelsklasseneinteilung nach Verordnungen der europäischen Gemeinschaft bzw. nach der deutschen Handelsklassenverordnung.

Ergänzende Community Beschreibung / Erläuterung

Angabe der Handelsklasse für frisches Obst und Gemüse.

Handelsklasseneinteilung von Obst und Gemüse nach Verordnungen der europäischen Gemeinschaft bzw. nach der deutschen Handelsklassenverordnung.

Die Vermarktung von Obst und Gemüse in unverarbeitetem Zustand erfolgt überwiegend über EU-Qualitätsnormen auf der Grundlage der Verordnung (EG) Nr. 2200/96 des Rates vom 28.10.1996 über die gemeinsame Marktorganisation für Obst und Gemüse.

Apfel: Handelsklasse "Extra"

Beispiele:

- Extra
- I
- II
- III

Verknüpfungen / Bedingungen

- Obst und Gemüse (vgl. S. 318)

Weitere Attribute in diesem Zusammenhang

- Obst und Gemüse (vgl. S. 318)

Handelstyp / Subspezies [M154]

Community	<input checked="" type="checkbox"/> DE-FMCG	<input type="checkbox"/> AT-FMCG	<input checked="" type="checkbox"/> CH-FMCG
	<input type="checkbox"/> DE-DIY		
GDSN Attributname	organism_classification:organismClassificationModule/ organismClassification/ rankBelowSpecies		
Status	Optional		
Hierarchiestufe	<input checked="" type="checkbox"/> Basisartikel (lowest level)		
Format	an..70 (alphanumerisch, maximal 70-stellig)		
Ausprägung/Wertebereich	./.		
Codeliste	./.		
Wiederholbarkeit	<input type="checkbox"/>		
Mehrsprachigkeit	<input type="checkbox"/>		

Definition

Hier kann entweder die Unterart (Subspezies), Sorte (Varietät), Untersorte (Subvarietät), Form und/oder Unterform des Erzeugnisses angegeben werden, die alle unterhalb der Spezies (Art) in der Taxonomie stehen. In der europäischen Union ist dies die Darstellung des OECD-Handelstyps. Eine Subspezies ist ein taxonomischer Rang unterhalb der Spezies (Art). Eine Sorte unterscheidet sich von anderen Sorten, aber hybridisiert sich mit anderen Sorten derselben Art, wenn sie in Kontakt kommen. Normalerweise sind Sorten durch unterschiedliche geografische Regionen getrennt. Eine Untersorte ist eine Differenzierung der Sorte. Eine Form bezeichnet normalerweise eine Gruppe mit erkennbaren, aber geringen Abweichungen zu anderen Formen, z.B. eine weißblütige Form einer Sorte, die normalerweise farbige Blüten hat, kann mit "f. Alba" bezeichnet werden.

Ergänzende Community Beschreibung / Erläuterung

./.

Verknüpfungen / Bedingungen

./.

Weitere Attribute in diesem Zusammenhang

- Obst und Gemüse (vgl. S. 318)

Kerneigenschaften [M158]

Community	<input checked="" type="checkbox"/> DE-FMCG	<input type="checkbox"/> AT-FMCG	<input checked="" type="checkbox"/> CH-FMCG
	<input type="checkbox"/> DE-DIY		
GDSN Attributname	catalogue_item_notification:catalogueItemNotification/catalogueItem/tradeltem/avpList/ stringAVP		
	SET catalogue_item_notification:catalogueItemNotification/catalogueItem/tradeltem/avpList/stringAVP/ @attributeName = produceSeedPresenceTypeCode		
Status	Optional		
Hierarchiestufe	<input checked="" type="checkbox"/> Basisartikel (lowest level)		
Format	Definierte Werte		
Ausprägung/Wertebereich	./.		
Codeliste	FruitAndVegetablesProduceSeedPresenceTypeCode im Codelistenkompendium		
Wiederholbarkeit	<input type="checkbox"/>		
Mehrsprachigkeit	<input type="checkbox"/>		

Definition

Dieses Attribut spezifiziert die Kerneigenschaften von frischem Obst oder Gemüse, z.B. kernlos oder kernarm bei Zitrusfrüchten oder Melonen.

Ergänzende Community Beschreibung / Erläuterung

./.

Verknüpfungen / Bedingungen

./.

Weitere Attribute in diesem Zusammenhang

- Obst und Gemüse (vgl. S. 318)

Physische Nacherntebearbeitung [M157]

Community	<input checked="" type="checkbox"/> DE-FMCG	<input type="checkbox"/> AT-FMCG	<input checked="" type="checkbox"/> CH-FMCG
	<input type="checkbox"/> DE-DIY		
GDSN Attributname	catalogue_item_notification:catalogueItemNotification/catalogueItem/tradeltem/avpList/ stringAVP SET catalogue_item_notification:catalogueItemNotification/catalogueItem/tradeltem/avpList/stringAVP/ @attributeName = postProcessTradeltemTreatmentPhysicalCode		
Status	Optional		
Hierarchiestufe	<input checked="" type="checkbox"/> Basisartikel (lowest level)		
Format	Definierte Werte		
Ausprägung/Wertebereich	./.		
Codeliste	FruitAndVegetablesPostHarvestTreatmentPhysicalCode im Codelistenkompendium		
Wiederholbarkeit	<input checked="" type="checkbox"/>		
Mehrsprachigkeit	<input type="checkbox"/>		

Definition

Das Erzeugnis hat einen physischen Bearbeitungsprozess nach der Ernte durchlaufen. Es wurde z.B. gewaschen, ausgeputzt, in Eis gepackt, geteilt, oder es wurde Krone, Stiel oder Blätter entfernt.

Ergänzende Community Beschreibung / Erläuterung

./.

Verknüpfungen / Bedingungen

./.

Weitere Attribute in diesem Zusammenhang

- Obst und Gemüse (vgl. S. 316)

Sorte [M153]

Community	<input checked="" type="checkbox"/> DE-FMCG	<input type="checkbox"/> AT-FMCG	<input checked="" type="checkbox"/> CH-FMCG
	<input type="checkbox"/> DE-DIY		
GDSN Attributname	catalogue_item_notification:catalogueItemNotification/catalogueItem/tradeltem/avpList/ stringAVP		
	SET catalogue_item_notification:catalogueItemNotification/catalogueItem/tradeltem/avpList/stringAVP/ @attributeName = produceVarietyType		
Status	Optional		
Hierarchiestufe	<input checked="" type="checkbox"/> Basisartikel (lowest level)		
Format	an..70 (alphanumerisch, maximal 70-stellig)		
Ausprägung/Wertebereich	./.		
Codeliste	./.		
Wiederholbarkeit	<input checked="" type="checkbox"/>		
Mehrsprachigkeit	<input type="checkbox"/>		

Definition

Angabe der Sorte des Erzeugnisses, dies kann ein geschützter Name (z.B. der Markenname) oder ein Alias für den botanischen Namen sein. Der botanische Name ist normalerweise erkennbar für den Konsumenten, z.B. Golden Delicious für diese Apfelsorte, Elsanta für Erdbeeren, Pink Lady für Cripp's Pink apples, Dazzling Gold für Uta-Birnen ('Madame Verte' x 'Bosc's Flaschenbirne') sowie verschiedene Melonensorten.

Ergänzende Community Beschreibung / Erläuterung

./.

Verknüpfungen / Bedingungen

./.

Weitere Attribute in diesem Zusammenhang

- Obst und Gemüse (vgl. S. 316)

Spezies / Art [M151]

Community	<input checked="" type="checkbox"/> DE-FMCG	<input type="checkbox"/> AT-FMCG	<input checked="" type="checkbox"/> CH-FMCG
	<input type="checkbox"/> DE-DIY		
GDSN Attributname	organism_classification:organismClassificationModule/ organismClassification/ species		
Status	Optional		
Hierarchiestufe	<input checked="" type="checkbox"/> Basisartikel (lowest level)		
Format	an..70 (alphanumerisch, maximal 70-stellig)		
Ausprägung/Wertebereich	./.		
Codeliste	./.		
Wiederholbarkeit	<input type="checkbox"/>		
Mehrsprachigkeit	<input type="checkbox"/>		

Definition

Die Spezies oder Art ist eine fundamentale Kategorie in der taxonomischen Klassifikation, die unterhalb der Gattung angesiedelt ist und aus verwandten Organismen besteht, die untereinander gekreuzt werden können. Die Art, zu der ein Organismus gehört, wird in der binominalen Nomenklatur mit einem kleingeschriebenen Adjektiv oder mit einem Substantiv hinter dem großgeschriebenen Gattungsnamen bezeichnet. Zum Beispiel *Ananas comosus* (Ananas) oder *Equus caballus* (Pferd).

Ergänzende Community Beschreibung / Erläuterung

./.

Verknüpfungen / Bedingungen

./.

Weitere Attribute in diesem Zusammenhang

– Obst und Gemüse (vgl. S. 318)

Ökologisches Produkt

Gemäß Artikel 8 der Verordnung (EG) Nr. 834/2007 über den ökologischen Landbau ist jedes Unternehmen, welches ökologische Erzeugnisse erzeugt, aufbereitet, lagert oder aus einem Drittland einführt, um sie später zu vermarkten, oder das diese Erzeugnisse vermarktet, verpflichtet, sich dem Kontrollverfahren gemäß der genannten Verordnung zu unterstellen.

Dies bedeutet, dass sich das jeweilige Unternehmen durch eine Biokontrollstelle zertifizieren lassen muss. Beim Wareneingang muss immer gemäß der EG-Öko-Verordnung geprüft werden, ob der jeweilige Lieferant dem Kontrollverfahren gemäß der Öko-Verordnung unterstellt ist. Aus diesem Grund muss der Code der Kontrollbehörde oder Kontrollstelle angegeben werden, die für das Unternehmen, das die letzte Aufbereitungshandlung vorgenommen hat, zuständig ist. Insofern muss bei Fertigpackungen/Packstücken die Kontrollstelle des Verpackers übermittelt werden.

Die Codenummer ist auf dem jeweiligen Bio-Zertifikat vermerkt bzw. kann bei der Bio-Kontrollstelle erfragt werden. Die aktuelle Liste aller zugelassenen Bio-Kontrollstellen wird im Amtsblatt der EU in unregelmäßigen Abständen veröffentlicht.

Verknüpfungen / Bedingungen

Wird für ein Produkt eine

- Ökologische Herkunft (vgl. S. 330)

oder eine Umstellung auf eine solche bescheinigt (= "Bio (mindestens 95% des Gewichts)" oder "In Konversion (Artikel gegenwärtig in Umstellung auf Biostandard)"), so muss die Codenummer der

- Bio-Kontrollstelle (vgl. S. 331)

angegeben werden.

In diesem Fall muss zusätzlich das

- Bio-Qualitätskennzeichen (vgl. S. 332) angegeben werden.

Andernfalls sind diese Angaben nicht möglich.

Für den Zielmarkt Deutschland und Schweiz gilt: Zusätzlich kann bei Bio-Produkten (Ökologische Herkunft = Bio (mindestens 95% des Gewichts)) die

- Herkunftsangabe gemäß EU-Öko-Verordnung (vgl. S. 333) angegeben werden. Falls dort der Code "Herkunftsland-Landwirtschaft" (= Country of Origin – farming) ausgewählt wurde, muss das Herkunftsland unter

- Herkunftsland - Landwirtschaft (vgl. S. 334) angegeben werden.

Andernfalls sind diese Angaben nicht möglich.

Ökologische Herkunft [M160]

Community	<input checked="" type="checkbox"/> DE-FMCG	<input checked="" type="checkbox"/> AT-FMCG	<input checked="" type="checkbox"/> CH-FMCG
	<input checked="" type="checkbox"/> DE-DIY		
GDSN Attributname	farming_and_processing_information: farmingAndProcessingInformationModule/tradelItemOrganicInformation/ organicClaim/ organicTradelItemCode		
Status	Optional		
Hierarchiestufe	<input checked="" type="checkbox"/> Basisartikel (lowest level)		
Format	Definierte Werte		
Ausprägung/Wertebereich	./.		
Codeliste	OrganicTradelItemCode im Codelistenkompendium		
Wiederholbarkeit	<input type="checkbox"/>		
Mehrsprachigkeit	<input type="checkbox"/>		

Definition

Angabe, ob der Artikel aus konventionellem oder ökologischem Anbau stammt, oder ob er sich in Umstellung zwischen diesen befindet. Ein Artikel ökologischer Herkunft kommt aus einem Betrieb, der von einer Bio-Kontrollstelle auf Basis der Verordnung (EG) Nr. 834/2007 über den ökologischen Landbau als ökologischer Betrieb zertifiziert ist.

Ergänzende Community Beschreibung / Erläuterung

- Ökologisches / Bio-Produkt
- konventionelle Produktion
- Umstellungsware gemäß Art. 17 EG-VO 834/2007

Verknüpfungen / Bedingungen

- Ökologisches Produkt (vgl. S. 329)

Weitere Attribute in diesem Zusammenhang

- Ökologisches Produkt (vgl. S. 329)

Bio-Kontrollstelle [M159]

Community	<input checked="" type="checkbox"/> DE-FMCG	<input checked="" type="checkbox"/> AT-FMCG	<input checked="" type="checkbox"/> CH-FMCG
	<input checked="" type="checkbox"/> DE-DIY		
GDSN Attributname	certification_information:certificationInformationModule/ certificationInformation/certification/ certificationValue SET certification_information:certificationInformationModule/ certificationInformation/ certificationStandard = 834_2007_Certification SET certification_information:certificationInformationModule/ certificationInformation/ certificationAgency = EU		
Status	Bedingt muss		
Hierarchiestufe	<input checked="" type="checkbox"/> Basisartikel (lowest level)		
Format	an..35 (alphanumerisch, maximal 35-stellig)		
Ausprägung/Wertebereich	./.		
Codeliste	./.		
Wiederholbarkeit	<input type="checkbox"/>		
Mehrsprachigkeit	<input type="checkbox"/>		

Definition

Codenummer der Kontrollstelle oder Kontrollbehörde, welche gemäß Verordnung (EG) Nr. 834/2007 über den ökologischen Landbau das Unternehmen zertifiziert, welches den Artikel in Verkehr bringt.

Ergänzende Community Beschreibung / ErläuterungBeispiel:

Codenummer der deutschen Bio-Kontrollstelle BCS-Öko-Garantie GmbH : DE-001-Bio-Kontrollstelle

Beispiel: Joya Soya pur 1l

Angabe: AT-BIO-301

Verknüpfungen / Bedingungen

- Ökologisches Produkt (vgl. S. 329)

Weitere Attribute in diesem Zusammenhang

- Ökologisches Produkt (vgl. S. 329)

Bio-Qualitätskennzeichen [M161]

Community	<input checked="" type="checkbox"/> DE-FMCG	<input checked="" type="checkbox"/> AT-FMCG	<input checked="" type="checkbox"/> CH-FMCG
	<input checked="" type="checkbox"/> DE-DIY		
GDSN Attributname	certification_information:certificationInformationModule/ certificationInformation/certification/ certificationValue SET certification_information:certificationInformationModule/ certificationInformation/ certificationStandard = 834_2007_QualitySymbol SET certification_information:certificationInformationModule/ certificationInformation/ certificationAgency = EU		
Status	Bedingt muss		
Hierarchiestufe	<input checked="" type="checkbox"/> Basisartikel (lowest level)		
Format	Definierte Werte		
Ausprägung/Wertebereich	./.		
Codeliste	OrganicProductQualitySymbolCode im Codelistenkompendium		
Wiederholbarkeit	<input type="checkbox"/>		
Mehrsprachigkeit	<input type="checkbox"/>		

Definition

Code des Bio-Qualitätskennzeichens des Artikels.

Ergänzende Community Beschreibung / ErläuterungBeispiele:

- D Demeter-Bund
- D Ökobund e.V.

Für Umstellware ist ein "regulärer" Bio-Qualitätskennzeichencode auszuwählen. Das ist der Code, auf den die Umstellware hinwirkt/hinzielt.

Verknüpfungen / Bedingungen

- Ökologisches Produkt (vgl. S. 329)

Weitere Attribute in diesem Zusammenhang

- Ökologisches Produkt (vgl. S. 329)

Herkunftsangabe gemäß EU-Öko-Verordnung [M162]

Community	<input checked="" type="checkbox"/> DE-FMCG	<input type="checkbox"/> AT-FMCG	<input type="checkbox"/> CH-FMCG
	<input type="checkbox"/> DE-DIY		
GDSN Attributname	farming_and_processing_information: farmingAndProcessingInformationModule/tradeltemOrganicInformation/ organicProductPlaceOfFarmingCode		
Status	Bedingt optional		
Hierarchiestufe	<input checked="" type="checkbox"/> Basisartikel (lowest level)		
Format	Definierte Werte		
Ausprägung/Wertebereich	./.		
Codeliste	OrganicProductPlaceOfFarmingCode im Codelistenkompendium		
Wiederholbarkeit	<input type="checkbox"/>		
Mehrsprachigkeit	<input type="checkbox"/>		

Definition

Code der Region der Erzeugung der landwirtschaftlichen Ausgangsstoffe, aus denen sich das Erzeugnis zusammensetzt. Optionen: EU-Landwirtschaft, Nicht-EU-Landwirtschaft, EU-/Nicht-EU-Landwirtschaft, Herkunftsland-Landwirtschaft.

Ergänzende Community Beschreibung / Erläuterung

Bei der Verwendung des Gemeinschaftslogos im selben Sichtfeld wie das Logo muss auch der Ort der Erzeugung der landwirtschaftlichen Ausgangsstoffe erscheinen, aus denen sich das Erzeugnis zusammensetzt, und zwar je nach Fall in einer der folgenden Formen:

- "EU-Landwirtschaft", wenn die landwirtschaftlichen Ausgangsstoffe in der EU erzeugt wurden;
- "Nicht-EU-Landwirtschaft", wenn die landwirtschaftlichen Ausgangsstoffe in Drittländern erzeugt wurden;
- "EU-/Nicht-EU-Landwirtschaft", wenn die landwirtschaftlichen Ausgangsstoffe zum Teil in der Gemeinschaft und zum Teil in einem Drittland erzeugt wurden.
- "Herkunftsland-Landwirtschaft", wenn alle landwirtschaftlichen Ausgangsstoffe im gleichen Land erzeugt wurden (das Land muss in diesem Fall unter "Herkunftsland-Landwirtschaft" (vgl. S. 334) angegeben werden).

Bei der genannten Angabe "EU-Landwirtschaft" oder "Nicht-EU-Landwirtschaft" können kleine Gewichtsmengen an Zutaten außer Acht gelassen werden, sofern die Gesamtmenge der nicht berücksichtigten Zutaten 2 Gewichtsprozent der Gesamtmenge der Ausgangsstoffe landwirtschaftlichen Ursprungs nicht übersteigt.

Verknüpfungen / Bedingungen

- Ökologisches Produkt (vgl. S. 329)

Weitere Attribute in diesem Zusammenhang

- Ökologisches Produkt (vgl. S. 329)

Herkunftsland – Landwirtschaft [M163]

Community	<input checked="" type="checkbox"/> DE-FMCG	<input type="checkbox"/> AT-FMCG	<input type="checkbox"/> CH-FMCG
	<input type="checkbox"/> DE-DIY		
GDSN Attributname	place_of_item_activity:placeOfItemActivityModule/ placeOfProductActivity/productActivityDetails/countryOfActivity/ countryCode SET place_of_item_activity:placeOfItemActivityModule/ placeOfProductActivity/productActivityDetails/ productActivityTypeCode = FARMING		
Status	Bedingt muss		
Hierarchiestufe	<input checked="" type="checkbox"/> Basisartikel (lowest level)		
Format	Definierte Werte		
Ausprägung/Wertebereich	./.		
Codeliste	CountryCode im Codelistenkompendium		
Wiederholbarkeit	<input type="checkbox"/>		
Mehrsprachigkeit	<input type="checkbox"/>		

Definition

Codierte Angabe des Landes, in dem alle landwirtschaftlichen Ausgangsstoffe, aus denen sich das Erzeugnis zusammensetzt, erzeugt wurden.

Ergänzende Community Beschreibung / Erläuterung

Wenn alle landwirtschaftlichen Ausgangsstoffe im gleichen Land erzeugt wurden, kann bei "Herkunftsangabe gemäß EU-Öko-Verordnung" die Angabe "Herkunftsland-Landwirtschaft" gewählt werden. In diesem Falle ist das Herkunftsland hier anzugeben. Kommt das Produkt beispielsweise aus Deutschland, lautet die korrekte Angabe "Deutschland-Landwirtschaft". Die Angabe "deutsche Landwirtschaft" wäre nicht korrekt. Hier wäre der Code "Deutschland" anzugeben.

Beispiele:

- Deutschland
- Italien
- Frankreich

Verknüpfungen / Bedingungen

Der Code "Europäische Union" ist hier nicht zulässig.

- Ökologisches Produkt (vgl. S. 329)

Weitere Attribute in diesem Zusammenhang

- Ökologisches Produkt (vgl. S. 329)

Papier: Lagenanzahl [M176]

Community	<input checked="" type="checkbox"/> DE-FMCG	<input checked="" type="checkbox"/> AT-FMCG	<input checked="" type="checkbox"/> CH-FMCG
	<input type="checkbox"/> DE-DIY		
GDSN Attributname	product_characteristics:productCharacteristicsModule/ productCharacteristics/ productCharacteristicValueCode SET product_characteristics:productCharacteristicsModule/ productCharacteristics/ productCharacteristicCode = numberOfPlys		
Status	Optional		
Hierarchiestufe	<input checked="" type="checkbox"/> Basisartikel (lowest level)		
Format	an..35 (alphanumerisch, maximal 35-stellig)		
Ausprägung/Wertebereich	./.		
Codeliste	./.		
Wiederholbarkeit	<input type="checkbox"/>		
Mehrsprachigkeit	<input type="checkbox"/>		

Definition

Anzahl der Lagen des Papierproduktes (z.B. WC-Papier, Kosmetiktücher, Küchen-/Haushaltspapierrolle, Servietten).

Ergänzende Community Beschreibung / Erläuterung

./.

Verknüpfungen / Bedingungen

./.

Weitere Attribute in diesem Zusammenhang

./.

Palettenangaben

Bei den Palettenangaben handelt es sich um eine Gruppe von Datenelementen zur Darstellung der Palettierung einer Liefereinheit.

Über das Kennzeichen "Liefereinheit" wird für jede Artikeleinheit festgelegt, ob es sich um eine Liefereinheit handelt. Ist dies der Fall, so kann mittels der Palettenangaben angegeben werden, wie die Palettierung(en) dieser Liefereinheit stattfindet. Ist die Artikeleinheit keine Liefereinheit, sind die Palettenangaben hier nicht möglich.

Verknüpfungen / Bedingungen

Bei jeder **Liefereinheit** (= "Ja") (vgl. S. 269) kann angegeben werden, wie deren Palettierung erfolgt. Dabei sind folgende Fälle zu unterscheiden:

1.) Liefereinheiten, die auf einer GTIN-codierten Palette geliefert werden:

Ist die Liefereinheit keine Palette (z.B. ein Karton) und wird zur Lieferung auf eine sortenreine GTIN-codierte Palette gepackt, so sind die Palettenangaben der GTIN-codierten Palette zu entnehmen.

Eine GTIN-codierte Palette wird über die Artikelebene (= Trade Item Unit Descriptor) (vgl. S. 50) gekennzeichnet mit "**PALLET**"⁸ oder "**MIXED_MODULE**".

Die **GTIN-codierte(n) Palette(n)** muss (müssen) als eigenständige Artikeleinheit(en) in diesem Artikelhierarchiezweig angelegt werden. Insbesondere, wenn Ware auf mehreren Palettentypen geliefert wird oder mehrere Palettierungsarten (z.B. unterschiedliche Anzahl Lagen) angeboten werden, ist die GTIN-Codierung der Paletten und ihre Darstellung als eigene Artikeleinheit zwingend erforderlich. Sie ist als Liefereinheit (= "Ja") zu kennzeichnen und mit genau folgenden Palettenangaben zu übermitteln:

- Palettenkennzeichen (vgl. S. 339) (= Triggerelement)
- Palettennutzung: Bedingungen (vgl. S. 340)
- Anzahl der kompletten Lagen des Artikels (vgl. S. 338)
- Transportstapelfaktor (vgl. S. 341) (für AT-FMCG und CH-FMCG ist diese Angabe optional)
- Stapelfaktor (vgl. S. 410)
- Bruttogewicht / Maßeinheit (vgl. S. 101)
- Maße: Höhe / Maßeinheit (vgl. S. 282)

Die Verknüpfung der GTIN-codierten Palette mit den darauf gepackten Liefereinheiten erfolgt – wie bei allen Artikeleinheiten – über die GTIN und Anzahl nächstniedriger Artikeleinheit (vgl. S. 49 und S. 47).

Zur präziseren Spezifikation des Ladungsträgers (= Palettenkennzeichen) können zusätzlich folgende Informationen geliefert werden:

- Ladungsträger Dimensionen: Ladungsträger Tiefe / Maßeinheit (vgl. S. 341)
- Ladungsträger Dimensionen: Ladungsträger Höhe/ Maßeinheit (vgl. S. 342)
- Ladungsträger Dimensionen: Ladungsträger Breite/ Maßeinheit (vgl. S. 343)
- Ladungsträger Eigentümer (vgl. S. 344)
- Ladungsträger Material: Code (vgl. S. 345)

M2M Kunden Hinweis: Bitte beachten Sie, dass die Übermittlung der Palettenangaben in einer von den Verpackungsinformationen separaten Loop `packaging_information:packagingInformationModule/packaging` übermittelt werden muss. Dies ist notwendig, weil Verpackung und Paletten zum Teil die gleichen Attribute nutzen (z.B. Material), die nur über eine separierte Loop eindeutig zugeordnet werden können.

⁸ In diesem Zusammenhang wichtig: Die GDSN Regel ID 594 fordert bei der Angabe der Artikelebene "PALLET" zwingend ein Palettenkennzeichen (vgl. S. 294 ff.). Das bedeutet, dass die Einheit als Liefereinheit (= ja) (vgl. S. 230) zu kennzeichnen ist und die Palettenangaben geliefert werden müssen.

2.) Liefereinheit ist keine Palette, es werden aber Angaben zur Palettierung in den Stammdaten dieser Liefereinheit dargestellt

Wird die Liefereinheit (z.B. ein Karton) zur Lieferung auf eine sortenreine Palette gepackt, jedoch die Palette nicht mit einer eigenen GTIN codiert, so kann die Palettierung dieser Liefereinheit(en) in den Stammdaten der Liefereinheit dargestellt werden. Eine **nicht** GTIN-codierte Palette wird über die Artelebene (= Trade Item Unit Descriptor) (vgl. S. 50) gekennzeichnet: sie darf in diesem Fall **nicht** "PALLET" oder "MIXED_MOD" sein.

Genau folgende Palettenangaben müssen in diesem Fall geliefert werden:

- Palettenkennzeichen (vgl. S. 339) (= Triggerelement)
- Palettennutzung: Bedingungen (vgl. S. 340)
- Case Level Non GTIN: Anzahl Einheiten pro Palette (vgl. S. 347)
- Case Level Non GTIN: Anzahl Lagen pro Palette (vgl. S. 348)
- Case Level Non GTIN: Palettenstapelfaktor (vgl. S. 353)
- Transportstapelfaktor (vgl. S. 341) (für AT-FMCG und CH-FMCG ist diese Angabe optional)
- Case Level Non GTIN: Bruttogewicht / Maßeinheit (vgl. S. 349)
- Case Level Non GTIN: Höhe / Maßeinheit (vgl. S. 351)
- Case Level Non GTIN: Tiefe / Maßeinheit (vgl. S. 352)
- Case Level Non GTIN: Breite / Maßeinheit (vgl. S. 350).

Zur präziseren Spezifikation des Ladungsträgers (= Palettenkennzeichen) können zusätzlich folgende Informationen geliefert werden:

- Ladungsträger Dimensionen: Ladungsträger Tiefe / Maßeinheit (vgl. S. 341)
- Ladungsträger Dimensionen: Ladungsträger Höhe/ Maßeinheit (vgl. S. 342)
- Ladungsträger Dimensionen: Ladungsträger Breite/ Maßeinheit (vgl. S. 343)
- Ladungsträger Eigentümer (vgl. S. 344)
- Ladungsträger Material: Code (vgl. S. 345).

Auf diese Weise kann nur genau eine Art der Palettierung dieser Liefereinheit in den Stammdaten der Liefereinheit dargestellt werden. Eine zusätzliche Darstellung derselben oder einer zusätzlichen Art der Palettierung als GTIN-codierte Palette ist nicht zulässig!

Diese Art der Darstellung wird nicht empfohlen. Die GS1 weist darauf hin, dass ein Verweis auf eine andere Artelebene nach den **GS1-Regeln** über die Adressierung einer GTIN erfolgen muss. Grundsätzlich wird von der GS1 empfohlen, allen Paletten, auf denen das Produkt ausgeliefert wird, eine eigene GTIN zuzuweisen und sie als weitere Artelebenen in der Artikelhierarchie einzuordnen, um diese lückenlos und vollständig abzubilden.

M2M Kunden Hinweis: Bitte beachten Sie, dass die Übermittlung der Palettenangaben in einer von den Verpackungsinformationen separaten Loop `packaging_information:packagingInformationModule/packaging` übermittelt werden muss. Dies ist notwendig, weil Verpackung und Paletten zum Teil die gleichen Attribute nutzen (z.B. Material), die nur über eine separierte Loop eindeutig zugeordnet werden können.

Anzahl der kompletten Lagen des Artikels (GTIN-Palette) [M294]

Community	<input checked="" type="checkbox"/> DE-FMCG	<input checked="" type="checkbox"/> AT-FMCG	<input checked="" type="checkbox"/> CH-FMCG
	<input checked="" type="checkbox"/> DE-DIY		
GDSN Attributname	trade_item_hierarchy:tradeltemHierarchyModule/tradeltemHierarchy/ quantityOfCompleteLayersContainedInATradeltem		
Status	Bedingt muss		
Hierarchiestufe	<input checked="" type="checkbox"/> Nicht-Basisartikel (non-lowest level)		
Format	n..6 (numerisch, maximal sechsstellig)		
Ausprägung/Wertebereich	1 - 999.999 [Lagen]		
Codeliste	./.		
Wiederholbarkeit	<input type="checkbox"/>		
Mehrsprachigkeit	<input type="checkbox"/>		

Definition

Anzahl der kompletten Lagen der nächstniedrigeren Liefereinheit, die auf der hier als Verpackungseinheit beschriebenen GTIN-codierten Palette enthalten ist. (Die Liefereinheit muss nicht der Basisartikel sein.)

Ergänzende Community Beschreibung / Erläuterung

Für nicht GTIN-codierte Paletten ist das Datenelement "Case Level Non GTIN: Anzahl Lagen pro Palette" (vgl. S. 348) zu verwenden.

Verknüpfungen / Bedingungen

- Palettenangaben (vgl. S. 336)

Weitere Attribute in diesem Zusammenhang

- Palettenangaben (vgl. S. 336)

Palettenkennzeichen [M300]

Community	<input checked="" type="checkbox"/> DE-FMCG	<input checked="" type="checkbox"/> AT-FMCG	<input checked="" type="checkbox"/> CH-FMCG
	<input checked="" type="checkbox"/> DE-DIY		
GDSN Attributname	packaging_information:packagingInformationModule/packaging/ platformTypeCode		
Status	Bedingt optional (= Triggerelement)		
Hierarchiestufe	<input checked="" type="checkbox"/> Alle		
Format	Definierte Werte		
Ausprägung/Wertebereich	./.		
Codeliste	PlatformTypeCode im Codelistenkompendium		
Wiederholbarkeit	<input type="checkbox"/>		
Mehrsprachigkeit	<input type="checkbox"/>		

Definition

Wird die Liefereinheit auf einer non-GTIN-codierten Palette geliefert - oder wird eine GTIN-codierte Palette als Verpackungseinheit beschrieben - ist hier der Code des Palettenkennzeichens, anzugeben, der den Palettentyp spezifiziert.

Ergänzende Community Beschreibung / Erläuterung

Beispiel: Palettenkennzeichen = **10** (Palette ISO 0 - 1/2 EURO-Palette)

Verknüpfungen / Bedingungen

- Palettenangaben (vgl. S. 336)

Weitere Attribute in diesem Zusammenhang

- Palettenangaben (vgl. S. 336)

Palettennutzung: Bedingungen [M296]

Community	<input checked="" type="checkbox"/> DE-FMCG	<input checked="" type="checkbox"/> AT-FMCG	<input checked="" type="checkbox"/> CH-FMCG
	<input checked="" type="checkbox"/> DE-DIY		
GDSN Attributname	packaging_information:packagingInformationModule/packaging/ platformTermsAndConditionsCode		
Status	Bedingt muss		
Hierarchiestufe	<input checked="" type="checkbox"/> Alle		
Format	Definierte Werte		
Ausprägung/Wertebereich	./.		
Codeliste	PlatformTermsAndConditionsCode im Codelistenkompendium		
Wiederholbarkeit	<input type="checkbox"/>		
Mehrsprachigkeit	<input type="checkbox"/>		

Definition

Angabe, ob die genutzte Palette z.B. gemietet, austauschbar, befandet oder eine Einwegpalette ist.

Ergänzende Community Beschreibung / Erläuterung

./.

Verknüpfungen / Bedingungen

- Palettenangaben (vgl. S. 336)

Weitere Attribute in diesem Zusammenhang

- Palettenangaben (vgl. S. 336)

Ladungsträger Dimensionen

Ladungsträger Tiefe / Maßeinheit [M382]

Community	<input checked="" type="checkbox"/> DE-FMCG	<input type="checkbox"/> AT-FMCG	<input type="checkbox"/> CH-FMCG
	<input type="checkbox"/> DE-DIY		
GDSN Attributname	packaging_information:packagingInformationModule/packaging/packagingDimension/ packagingDepth packaging_information:packagingInformationModule/packaging/packagingDimension/packagingDepth/@ measurementUnitCode		
Status	Bedingt optional		
Hierarchiestufe	<input checked="" type="checkbox"/> Alle		
Format	n..15 (15,5) (numerisch, maximal 10 Vor- und maximal 5 Nachkommastellen)		
Ausprägung/Wertebereich	0,00001 - 9.999.999.999,99999 [Maßeinheit]		
Codeliste	MeasurementUnitCode im Codelistenkompendium		
Wiederholbarkeit	<input type="checkbox"/>		
Mehrsprachigkeit	<input type="checkbox"/>		

Definition

Tiefe des Ladungsträgers gemessen nach den GS1 Abmessungsregeln.

Ergänzende Community Beschreibung / Erläuterung

Hier können die Ladungsträgerabmessungen angegeben werden, dies gilt insbesondere für Ladungsträger, deren Abmessungen nicht in der Codebeschreibung zum Palettenkennzeichen enthalten sind.

Verknüpfungen / Bedingungen

- Palettenangaben (vgl. S. 336)

Weitere Attribute in diesem Zusammenhang

- Palettenangaben (vgl. S. 336)

Ladungsträger Höhe / Maßeinheit [M383]

Community	<input checked="" type="checkbox"/> DE-FMCG	<input type="checkbox"/> AT-FMCG	<input type="checkbox"/> CH-FMCG
	<input type="checkbox"/> DE-DIY		
GDSN Attributname	packaging_information:packagingInformationModule/packaging/ packagingDimension/ packagingHeight		
	packaging_information:packagingInformationModule/packaging/ packagingDimension/packagingHeight/ @measurementUnitCode		
Status	Bedingt optional		
Hierarchiestufe	<input checked="" type="checkbox"/> Alle		
Format	n..15 (15,5) (numerisch, maximal 10 Vor- und maximal 5 Nachkommastellen)		
Ausprägung/Wertebereich	0,00001 - 9.999.999.999,99999 [Maßeinheit]		
Codeliste	MeasurementUnitCode im Codelistenkompendium		
Wiederholbarkeit	<input type="checkbox"/>		
Mehrsprachigkeit	<input type="checkbox"/>		

Definition

Höhe des Ladungsträgers gemessen nach den GS1 Abmessungsregeln.

Ergänzende Community Beschreibung / Erläuterung

Hier können die Ladungsträgerabmessungen angegeben werden, dies gilt insbesondere für Ladungsträger, deren Abmessungen nicht in der Codebeschreibung zum Palettenkennzeichen enthalten sind.

Verknüpfungen / Bedingungen

- Palettenangaben (vgl. S. 336)

Weitere Attribute in diesem Zusammenhang

- Palettenangaben (vgl. S. 336)

Ladungsträger Breite / Maßeinheit [M384]

Community	<input checked="" type="checkbox"/> DE-FMCG	<input type="checkbox"/> AT-FMCG	<input type="checkbox"/> CH-FMCG
	<input type="checkbox"/> DE-DIY		
GDSN Attributname	packaging_information:packagingInformationModule/packaging/ packagingDimension/ packagingWidth		
	packaging_information:packagingInformationModule/packaging/ packagingDimension/packagingWidth/@ measurementUnitCode		
Status	Bedingt optional		
Hierarchiestufe	<input checked="" type="checkbox"/> Alle		
Format	n..15 (15,5) (numerisch, maximal 10 Vor- und maximal 5 Nachkommastellen)		
Ausprägung/Wertebereich	0,00001 - 9.999.999.999,99999 [Maßeinheit]		
Codeliste	MeasurementUnitCode im Codelistenkompendium		
Wiederholbarkeit	<input type="checkbox"/>		
Mehrsprachigkeit	<input type="checkbox"/>		

Definition

Breite des Ladungsträgers gemessen nach den GS1 Abmessungsregeln.

Ergänzende Community Beschreibung / Erläuterung

Hier können die Ladungsträgerabmessungen angegeben werden, dies gilt insbesondere für Ladungsträger, deren Abmessungen nicht in der Codebeschreibung zum Palettenkennzeichen enthalten sind.

Verknüpfungen / Bedingungen

- Palettenangaben (vgl. S. 336)

Weitere Attribute in diesem Zusammenhang

- Palettenangaben (vgl. S. 336)

Ladungsträger Eigentümer [M381]

Community	<input checked="" type="checkbox"/> DE-FMCG	<input type="checkbox"/> AT-FMCG	<input type="checkbox"/> CH-FMCG
	<input type="checkbox"/> DE-DIY		
GDSN Attributname	packaging_information:packagingInformationModule/ packaging/ packagingOwnerName		
Status	Bedingt optional		
Hierarchiestufe	<input checked="" type="checkbox"/> Alle		
Format	an..70 (alphanumerisch, maximal 70-stellig)		
Ausprägung/Wertebereich	./.		
Codeliste	./.		
Wiederholbarkeit	<input type="checkbox"/>		
Mehrsprachigkeit	<input type="checkbox"/>		

Definition

Name des Eigentümers des Ladungsträgers.

Ergänzende Community Beschreibung / Erläuterung

Beispiel: CHEP

Verknüpfungen / Bedingungen

- Palettenangaben (vgl. S. 336)

Weitere Attribute in diesem Zusammenhang

- Palettenangaben (vgl. S. 336)

Ladungsträger Material: Code [M396]

Community	<input checked="" type="checkbox"/> DE-FMCG	<input type="checkbox"/> AT-FMCG	<input type="checkbox"/> CH-FMCG
	<input type="checkbox"/> DE-DIY		
GDSN Attributname	packaging_information:packagingInformationModule/packaging/packagingMaterial/ packagingMaterialTypeCode		
Status	Bedingt optional		
Hierarchiestufe	<input checked="" type="checkbox"/> Alle		
Format	Definierte Werte		
Ausprägung/Wertebereich	./.		
Codeliste	Verpackungsmaterialangaben: Code im Codelistenkompendium		
Wiederholbarkeit	<input checked="" type="checkbox"/> pro Palettenkennzeichen (vgl. S. 339)		
Mehrsprachigkeit	<input type="checkbox"/>		

Definition

Code, der das Verpackungsmaterial identifiziert, aus der der Ladungsträger (= Palette gem. Palettenkennzeichen) besteht, z.B. Holz oder Plastik.

Ergänzende Community Beschreibung / Erläuterung

Zur Herstellung des Ladungsträgers verwendetes Material.

Beispiele:

- Holz
- Plastik, Kunststoff, anderer

Verknüpfungen / Bedingungen

- Palettenangaben (vgl. S. 336)

Weitere Attribute in diesem Zusammenhang

- Palettenangaben (vgl. S. 336)

Transportstapelfaktor [M302]

Community	<input checked="" type="checkbox"/> DE-FMCG	<input checked="" type="checkbox"/> AT-FMCG	<input checked="" type="checkbox"/> CH-FMCG
	<input checked="" type="checkbox"/> DE-DIY		
GDSN Attributname	trade_item_handling:tradeltemHandlingModule/ tradeltemHandlingInformation/tradeltemStacking/ stackingFactor SET trade_item_handling:tradeltemHandlingModule/ tradeltemHandlingInformation/tradeltemStacking/stackingFactorTypeCode = TRANSPORT_UNSPECIFIED		
Status	Bedingt muss (DE-FMCG und DE-DIY) Bedingt optional (AT-FMCG und CH-FMCG)		
Hierarchiestufe	<input checked="" type="checkbox"/> Alle		
Format	n..2 (numerisch, maximal zweistellig)		
Ausprägung/Wertebereich	1 - 99		
Codeliste	./.		
Wiederholbarkeit	<input type="checkbox"/>		
Mehrsprachigkeit	<input type="checkbox"/>		

Definition

Angabe, wie viele dieser bepackten Paletten zum Transport in einem Standard-LKW übereinander stapelbar sind. Transportstapelfaktor 1 bedeutet, dass die Paletten nicht gestapelt werden dürfen.

Ergänzende Community Beschreibung / Erläuterung

Der Transportstapelfaktor dient als Berechnungshilfe, um je Artikel die Anzahl der Stellplätze im LKW zu ermitteln.

Der Stapelfaktor ist abhängig von der Art und Beschaffenheit und auch von der Verpackung der darauf gepackten Liefereinheit.

Der Transportstapelfaktor ist abhängig vom Transportmittel, daher wird definiert, dass die Angabe für einen Standard-LKW (Zug mit 33 - 34 EUR Paletten) gilt.

Hinweis: Der Transportstapelfaktor sollte immer geliefert werden, wenn Palettenangaben gemacht werden.

Beispiele:

Maximal zwei Paletten können/dürfen übereinander gestapelt werden: Stapelfaktor = **2**

Paletten können/dürfen nicht übereinander gestapelt werden: Stapelfaktor = **1**

Verknüpfungen / Bedingungen

- Palettenangaben (vgl. S. 336)

Weitere Attribute in diesem Zusammenhang

- Palettenangaben (vgl. S. 336)

Case Level Non GTIN: Anzahl Einheiten pro Palette [M292]

Community	<input checked="" type="checkbox"/> DE-FMCG	<input checked="" type="checkbox"/> AT-FMCG	<input checked="" type="checkbox"/> CH-FMCG
	<input checked="" type="checkbox"/> DE-DIY		
GDSN Attributname	trade_item_hierarchy:tradeltemHierarchyModule/tradeltemHierarchy/ quantityOfTradeltemsPerPallet		
Status	Bedingt muss		
Hierarchiestufe	<input checked="" type="checkbox"/> Nicht Palette		
Format	n..6 (numerisch, maximal sechsstellig)		
Ausprägung/Wertebereich	1 - 999.999 [Liefereinheiten]		
Codeliste	./.		
Wiederholbarkeit	<input type="checkbox"/>		
Mehrsprachigkeit	<input type="checkbox"/>		

Definition

Gesamtanzahl der hier beschriebenen GTIN (z.B. ein Karton), die auf die nicht-GTIN-codierte Palette gepackt ist. Beispiel: Werden Palettenangaben bei der Kartoneinheit gemacht, ist hier die Anzahl dieser auf die Palette gepackten Kartons anzugeben.

Ergänzende Community Beschreibung / Erläuterung

./.

Verknüpfungen / Bedingungen

- Palettenangaben (vgl. S. 336)

Weitere Attribute in diesem Zusammenhang

- Palettenangaben (vgl. S. 336)

Case Level Non GTIN: Anzahl Lagen pro Palette [M293]

Community	<input checked="" type="checkbox"/> DE-FMCG	<input checked="" type="checkbox"/> AT-FMCG	<input checked="" type="checkbox"/> CH-FMCG
	<input checked="" type="checkbox"/> DE-DIY		
GDSN Attributname	trade_item_hierarchy:tradeltemHierarchyModule/tradeltemHierarchy/ quantityOfLayersPerPallet		
Status	Bedingt muss		
Hierarchiestufe	<input checked="" type="checkbox"/> Nicht Palette		
Format	n..6 (numerisch, maximal sechsstellig)		
Ausprägung/Wertebereich	1 - 999.999 [Lagen]		
Codeliste	./.		
Wiederholbarkeit	<input type="checkbox"/>		
Mehrsprachigkeit	<input type="checkbox"/>		

Definition

Anzahl der Lagen der hier beschriebenen GTIN (z.B. ein Karton), die die nicht-GTIN-codierte Palette enthält.
Beispiel: Werden Palettenangaben bei der Kartoneinheit gemacht, ist hier die Anzahl der Lagen dieser auf die Palette gepackten Kartons anzugeben.

Ergänzende Community Beschreibung / Erläuterung

Für GTIN-codierte Paletten ist das Datenelement "Anzahl der kompletten Lagen des Artikels" (vgl. S. 338) zu verwenden.

Verknüpfungen / Bedingungen

- Palettenangaben (vgl. S. 336)

Weitere Attribute in diesem Zusammenhang

- Palettenangaben (vgl. S. 336)

Case Level Non GTIN: Bruttogewicht / Maßeinheit [M295]

Community	<input checked="" type="checkbox"/> DE-FMCG	<input checked="" type="checkbox"/> AT-FMCG	<input checked="" type="checkbox"/> CH-FMCG
	<input checked="" type="checkbox"/> DE-DIY		
GDSN Attributname	nongtin_logistics_unit_information:nonGTINLogisticsUnitInformationModule/ nonGTINLogisticsUnitInformation/ grossWeight		
Status	Bedingt muss		
Hierarchiestufe	<input checked="" type="checkbox"/> Nicht Palette		
Format	n..15 (15,5) (numerisch, maximal 10 Vor- und maximal 5 Nachkommastellen)		
Ausprägung/Wertebereich	0,00001 - 9.999.999.999,99999 [Maßeinheit]		
Codeliste	MeasurementUnitCode im Codelistenkompendium		
Wiederholbarkeit	<input type="checkbox"/>		
Mehrsprachigkeit	<input type="checkbox"/>		

Definition

Bruttogewicht der nicht-GTIN-codierten Palette, d.h. das Gesamtgewicht der Ladung (der hier beschriebenen darauf gepackten GTIN, z.B. ein Karton) zuzüglich des Gewichts der Palette und der zugehörigen Ladungshilfsmittel.

Ergänzende Community Beschreibung / Erläuterung

Anzugeben ist das Bruttogewicht der Palette, d.h. das Gesamtgewicht der darauf gepackten Einheiten zuzüglich des Gewichts der Palette und der zugehörigen Ladungshilfsmittel.

Verknüpfungen / Bedingungen

– Palettenangaben (vgl. S. 336)

Wenn ein Wert angegeben wird, so muss auch eine Maßeinheit übermittelt werden.

Weitere Attribute in diesem Zusammenhang

– Palettenangaben (vgl. S. 336)

Case Level Non GTIN: Breite / Maßeinheit [M299]

Community	<input checked="" type="checkbox"/> DE-FMCG	<input checked="" type="checkbox"/> AT-FMCG	<input checked="" type="checkbox"/> CH-FMCG
	<input checked="" type="checkbox"/> DE-DIY		
GDSN Attributname	nongtin_logistics_unit_information:nonGTINLogisticsUnitInformationModule/ nonGTINLogisticsUnitInformation/ width		
Status	Bedingt muss		
Hierarchiestufe	<input checked="" type="checkbox"/> Nicht Palette		
Format	n..15 (15,5) (numerisch, maximal 10 Vor- und maximal 5 Nachkommastellen)		
Ausprägung/Wertebereich	0,00001 - 9.999.999.999,99999 [Maßeinheit]		
Codeliste	MeasurementUnitCode im Codelistenkompendium		
Wiederholbarkeit	<input type="checkbox"/>		
Mehrsprachigkeit	<input type="checkbox"/>		

Definition

Breite der nicht-GTIN-codierten Paletteneinheit, gemessen nach den GDSN Abmessungsregeln für Verpackungen, inklusive des Ladungsträgers. Die Breite wird von links nach rechts gemessen.

Ergänzende Community Beschreibung / Erläuterung

Bei den Angaben "Case Level Non GTIN: Tiefe" und "Case Level Non GTIN: Breite" können die meisten Informationen zu den Abmessungen dem Codelistenkompendium entnommen werden.

Beispiel:

Palettenkennzeichen = 203 (1/4 EURO-Palette).

Beschreibung im Codelistenkompendium = "Standardpalette mit den Abmessungen 60 x 40 cm."

Verknüpfungen / Bedingungen

- Palettenangaben (vgl. S. 336)

Wenn ein Wert angegeben wird, so muss auch eine Maßeinheit übermittelt werden.

Weitere Attribute in diesem Zusammenhang

- Palettenangaben (vgl. S. 336)

Case Level Non GTIN: Höhe / Maßeinheit [M297]

Community	<input checked="" type="checkbox"/> DE-FMCG	<input checked="" type="checkbox"/> AT-FMCG	<input checked="" type="checkbox"/> CH-FMCG
	<input checked="" type="checkbox"/> DE-DIY		
GDSN Attributname	nongtin_logistics_unit_information:nonGTINLogisticsUnitInformationModule/nonGTINLogisticsUnitInformation/height		
Status	Bedingt muss		
Hierarchiestufe	<input checked="" type="checkbox"/> Nicht Palette		
Format	n..15 (15,5) (numerisch, maximal 10 Vor- und maximal 5 Nachkommastellen)		
Ausprägung/Wertebereich	0,00001 - 9.999.999.999,99999 [Maßeinheit]		
Codeliste	MeasurementUnitCodeim Codelistenkompendium		
Wiederholbarkeit	<input type="checkbox"/>		
Mehrsprachigkeit	<input type="checkbox"/>		

Definition

Höhe der nicht-GTIN-codierten Paletteneinheit, gemessen nach den GDSN Abmessungsregeln für Verpackungen, inklusive des Ladungsträgers. (D.h. die Höhe der bepackten nicht-GTIN-codierten Palette = Höhe der Ladung zuzüglich Höhe (Dicke, Holz) der Palette bzw. der zugehörigen Ladungshilfsmittel.)

Ergänzende Community Beschreibung / Erläuterung

Anzugeben ist die Palettenladehöhe, d.h. Höhe der Ladung zuzüglich Höhe (Dicke, Holz) der Palette.

Berechnungsbeispiel:

Die Höhe der Palette selbst beträgt z.B. bei Europaletten 150 Millimeter.

Bei einer Ladungshöhe von 0,9 m und einer Palettenhöhe von 150 mm ergibt sich damit eine Palettenladehöhe von 1,05 m (Meter) = **1050** mm.

Empfehlung der GS1 Germany für die Palettenladehöhe:

- CCG 1-Palette = **1050** mm
- CCG 2-Palette = **1950** mm

Empfehlung ECR Austria für die Palettenladehöhe:

- EU 1/3: 500 mm (jeweils inkl. 150 mm Palette)
- EU 1/2: 675 mm
- EUL 1: 1.200 mm
- EUL 1,4: 1.620 mm
- EUL 2: 2.250 mm

Verknüpfungen / Bedingungen

- Palettenangaben (vgl. S. 336)

Wenn ein Wert angegeben wird, so muss auch eine Maßeinheit übermittelt werden.

Weitere Attribute in diesem Zusammenhang

- Palettenangaben (vgl. S. 336)

Case Level Non GTIN: Tiefe / Maßeinheit [M298]

Community	<input checked="" type="checkbox"/> DE-FMCG	<input checked="" type="checkbox"/> AT-FMCG	<input checked="" type="checkbox"/> CH-FMCG
	<input checked="" type="checkbox"/> DE-DIY		
GDSN Attributname	nongtin_logistics_unit_information:nonGTINLogisticsUnitInformationModule/ nonGTINLogisticsUnitInformation/ depth		
Status	Bedingt muss		
Hierarchiestufe	<input checked="" type="checkbox"/> Nicht Palette		
Format	n..15 (15,5) (numerisch, maximal 10 Vor- und maximal 5 Nachkommastellen)		
Ausprägung/Wertebereich	0,00001 - 9.999.999.999,99999 [Maßeinheit]		
Codeliste	MeasurementUnitCode im Codelistenkompendium		
Wiederholbarkeit	<input type="checkbox"/>		
Mehrsprachigkeit	<input type="checkbox"/>		

Definition

Tiefe der nicht-GTIN-codierten Paletteneinheit, gemessen nach den GDSN Abmessungsregeln für Verpackungen, inklusive des Ladungsträgers. Die Tiefe wird gemessen von der Vorder- zur Rückseite.

Ergänzende Community Beschreibung / Erläuterung

Bei den Angaben "Case Level Non GTIN: Tiefe" und "Case Level Non GTIN: Breite" können die meisten Informationen zu den Abmessungen dem Codelistenkompendium entnommen werden.

Beispiel:

Palettenkennzeichen = 203 (1/4 EURO-Palette).

Beschreibung im Codelistenkompendium = "Standardpalette mit den Abmessungen 60 x 40 cm."

Verknüpfungen / Bedingungen

– Palettenangaben (vgl. S. 336)

Wenn ein Wert angegeben wird, so muss auch eine Maßeinheit übermittelt werden.

Weitere Attribute in diesem Zusammenhang

– Palettenangaben (vgl. S. 336)

Case Level Non GTIN: Palettenstapelfaktor [M301]

Community	<input checked="" type="checkbox"/> DE-FMCG	<input checked="" type="checkbox"/> AT-FMCG	<input checked="" type="checkbox"/> CH-FMCG
	<input checked="" type="checkbox"/> DE-DIY		
GDSN Attributname	nongtin_logistics_unit_information:nonGTINLogisticsUnitInformationModule/ nonGTINLogisticsUnitInformation/ logisticsUnitStackingFactor		
Status	Bedingt muss		
Hierarchiestufe	<input checked="" type="checkbox"/> Nicht Palette		
Format	n..8 (numerisch, maximal achtstellig)		
Ausprägung/Wertebereich	1 - 99.999.999		
Codeliste	./.		
Wiederholbarkeit	<input type="checkbox"/>		
Mehrsprachigkeit	<input type="checkbox"/>		

Definition

Der Stapelfaktor der bepackten Plattform (= nicht GTIN-codierte Palette) gibt die maximale Anzahl der Stapellagen an, zum Beispiel, wie viele Paletten übereinander gestapelt werden können. Palettenstapelfaktor 1 bedeutet, dass die Paletten nicht übereinander gestapelt werden dürfen.

Ergänzende Community Beschreibung / Erläuterung

Der Stapelfaktor ist abhängig von der Art und Beschaffenheit und auch von der Verpackung der darauf gepackten Liefereinheit.

Beispiele:

Maximal zwei Paletten können/dürfen übereinander gestapelt werden: Stapelfaktor = **2**

Paletten können/dürfen nicht übereinander gestapelt werden: Stapelfaktor = **1**

Verknüpfungen / Bedingungen

- Palettenangaben (vgl. S. 336)

Weitere Attribute in diesem Zusammenhang

- Palettenangaben (vgl. S. 336)

Pfandartikelinformationen

Für die Zielmärkte Deutschland und Österreich können auch bepfandete Mehrwegverpackungen dargestellt werden.

Das **bepfandete Mehrweg-Leergut** selbst kann mit einem eigenen Set an Datenelementen beschrieben werden (vgl. Übersicht Attributeset für Leergut, S. 357).

Der bepfandete Leergutartikel kann dann über die **Pfand-Verknüpfungsinformationen** "GTIN des Pfandartikels" und "Anzahl enthaltene Pfandartikel" in den Daten des **Vollguts** referenziert werden.

Die folgende Matrix beschreibt die Abhängigkeiten der relevanten Pfandartikelinformationen:

Datenelement	Bepfandetes Leergut	Vollgut mit Leergut-Verknüpfungsangaben
Ist der Pfandartikel Leergut, vgl. S. 359	O Angabe "Ist der Pfandartikel Leergut = Ja " bei bepfandetem Leergutartikel	O Angabe "Ist der Pfandartikel Leergut = Nein " bei Vollgut mit Leergut-Verknüpfungsangabe
GTIN des Pfandartikels, vgl. S. 362	-	CM Abhängig von "Ist der Pfandartikel Leergut = Nein"
Anzahl enthaltene Pfandartikel, vgl. S. 360	-	CM Abhängig von "Ist der Pfandartikel Leergut = Nein"
Pfandbetrag / Währung, vgl. S. 363	CM Abhängig von "Ist der Pfandartikel Leergut = Ja"	-
Füllvolumen/-raster / Maßeinheit, vgl. S. 361 (anstelle der Angabe der Nettofüllmenge)	CM Abhängig von "Ist der Pfandartikel Leergut = Ja"	-

1) Erfassen des bepfandeten Leerguts

Zur Beschreibung des bepfandeten Mehrweg-Leerguts sind folgende Angaben zu übermitteln:

- **Ist der Pfandartikel Leergut = Ja** (vgl. S. 359)
Damit wird der Artikel als bepfandetes Leergut gekennzeichnet.

Folgende zusätzliche Angaben müssen in diesem Fall gemacht werden - und sind ansonsten nicht möglich:

- **Pfandbetrag / Währung** (vgl. S. 363)
- **Füllvolumen/-raster / Maßeinheit** (vgl. S. 361)
Diese Angabe wird anstelle der Nettofüllmenge gemacht. Die Angabe der Nettofüllmenge ist hier somit nicht möglich.

Alle weiteren Angaben, die für bepfandetes Leergut gemacht werden müssen, finden Sie in der Übersicht Attributeset für Leergut (vgl. S. 357). Die Angabe weiterer Attribute ist nicht notwendig. Wenn jedoch weitere Attribute geliefert werden, so werden bei Vorhandensein dafür dieselben Prüfungen und Regeln angewandt wie bei regulären Food/Non-Food Artikeln.

Beim **bepfandeten Leergut** handelt es sich um die bepfandete Verpackung⁹ (leere Flasche, leeres Glas, Rahmen oder Gebinde aus Kasten mit leeren Flaschen) eines Produktes. Das Produkt selbst wird als sogenanntes Vollgut (oder FMCG [Fast moving consumer good], Lebensmittel, Food/Non-Food Artikel, etc.) beschrieben.

- Der Joghurt im bepfandeten Mehrweg-Glas: das eigentliche Produkt wird beim *Vollgut* beschrieben. Seine Verpackung: das Mehrweg-Pfandglas wird als eigenständiger Artikel zusätzlich als *Leergut* beschrieben.
- Das Mineralwasser in bepfandeter Mehrweg-Flasche: das eigentliche Produkt wird beim *Vollgut* beschrieben. Seine Verpackung: die Mehrweg-Pfandflasche wird als eigenständiger Artikel zusätzlich als *Leergut* beschrieben.

2) Verknüpfung des Vollguts mit dem Leergutartikel

Die Verknüpfung mit dem Leergut erfolgt in den Daten des Vollgutartikels. Hierfür müssen beim Vollgutartikel zusätzlich die folgenden Angaben übermitteln werden:

- **"Ist der Pfandartikel Leergut" = Nein** (vgl. S. 359): Dies kennzeichnet, dass es sich bei der Artikeleinheit um das Vollgut handelt und diese die Verknüpfungsinformationen zum Leergut enthält. Wenn "Ist der Pfandartikel Leergut" = **Nein** angegeben wurde, dann müssen auch die folgenden Angaben gemacht werden. Ansonsten sind diese nicht möglich.
- **GTIN des Pfandartikels** (vgl. S. 362) und
- **Anzahl enthaltener Pfandartikel** (vgl. S. 360).

Die GTIN des Pfandartikels wird in diesem Fall zur Identifizierung des Leergutes benötigt, da die GTIN der Artikeleinheit das Vollgut selber beschreibt. D.h. über die Verknüpfungsinformationen "GTIN des Pfandartikels" und die "Anzahl enthaltender Pfandartikel" wird vom Vollgut auf das Leergut referenziert.

Der so genannte Vollgutartikel (hier also der Joghurt oder das Mineralwasser) zeigt dann vom Vollgut aus auf das Leergut (seine bepfandete Mehrweg-Verpackung). Damit und durch die Angabe **"Ist der Pfandartikel Leergut" = Nein** wird das Vollgut als Artikel mit bepfandeter Mehrwegverpackung kenntlich gemacht. Dabei können mehrere Vollgutartikel auf denselben Leergutartikel verweisen: z.B. mehrere verschiedene Sorten Joghurt auf dasselbe bepfandete Mehrweg-Glas.

Der Vollständigkeit halber sei erwähnt, dass das Weglassen der Angabe "Ist der Pfandartikel Leergut" darauf hinweist, dass es sich bei dem Artikel nicht um einen bepfandeten Artikel handelt.

Zusätzlich zu den Pfandattributen müssen die jeweils für die Zielmarktprofile definierten Datenelemente gefüllt werden.

⁹ In der Praxis existieren zu bepfandeten Leergutartikeln i.d.R. keine Verpackungseinheiten (Um- und Transportverpackungen). Grundsätzlich besteht aber auch für Leergut die Möglichkeit, Verpackungseinheiten wie z.B. Paletten darzustellen.

3) Grafische Darstellung Verknüpfung zu bepfandeten Leergutartikeln

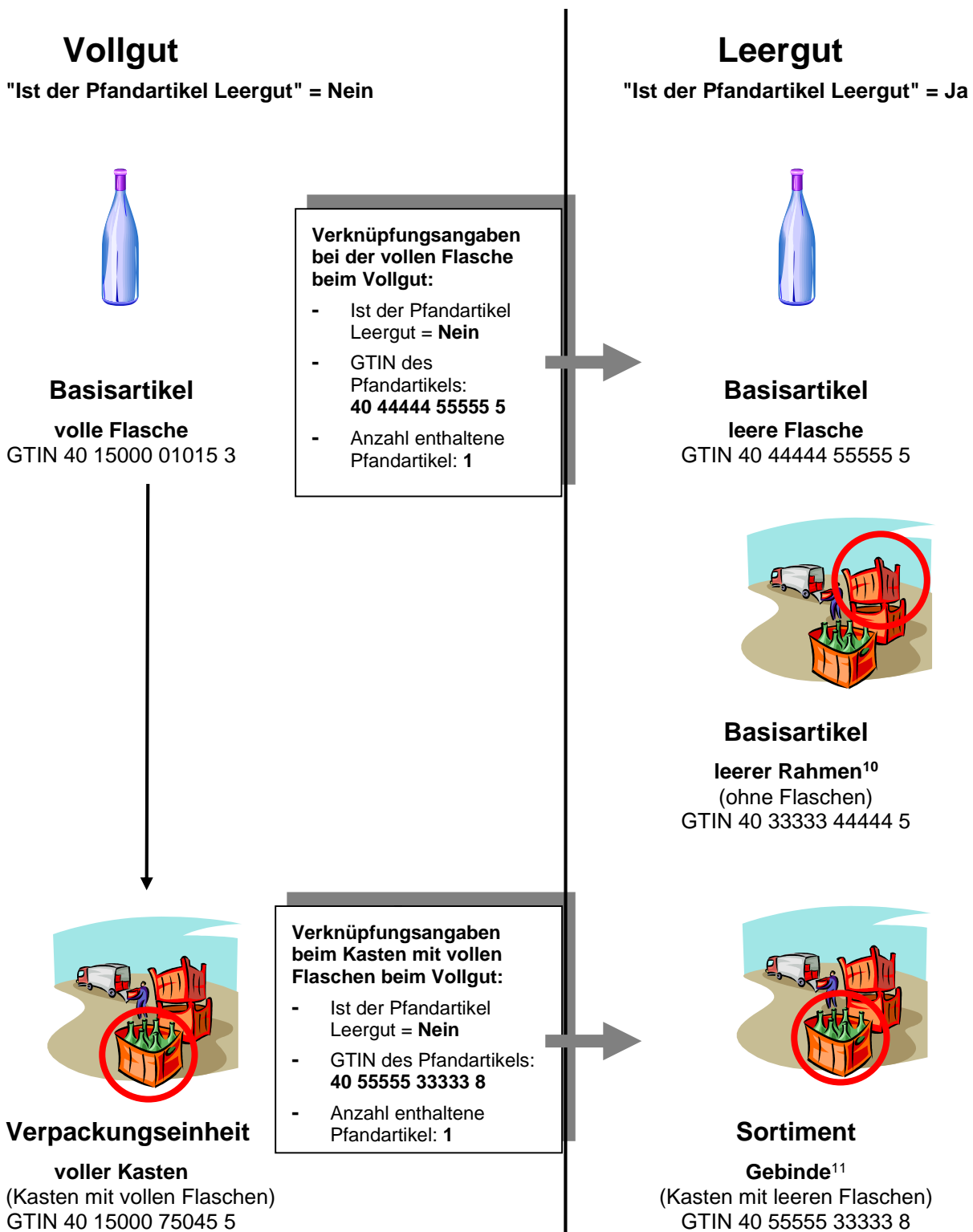

¹⁰ Für den leeren Rahmen gibt es keine Entsprechung beim Vollgut. Dieser muss als Leergut angelegt werden, um das Leergut-Sortiment (bepfandeter Rahmen plus bepfandete Leergutflaschen) darzustellen.

¹¹ Gebinde aus bepfandetem Rahmen und bepfandeten Leergutflaschen.

4) Übersicht Attributeset für Leergut

Das **bepfundete Mehrweg-Leergut** selbst kann mit einem eigenen Set an Datenelementen beschrieben werden. Das Attributeset für die Beschreibung eines kompletten Pfandartikel-Datensatzes umfasst die unten aufgelisteten Datenelemente. Die Definitionen der einzelnen Attribute sind an der entsprechenden Stelle im vorliegenden Dokument beschrieben.

Die Angabe weiterer Attribute ist nicht notwendig. Wenn jedoch weitere Attribute geliefert werden, so werden bei Vorhandensein dafür dieselben Prüfungen und Regeln angewandt wie bei regulären Food/Non-Food Artikeln.

Datenelementgruppe	Datenelement	Status	Seitenverweis
Pfandartikelinformationen	Ist der Pfandartikel Leergut	M = Trigger	Seite 359
Pfandartikelinformationen	Füllvolumen/-raster / Maßeinheit	M	Seite 361
Pfandartikelinformationen	Pfandbetrag / Währung	M	Seite 363
Angaben zur nächstniedrigeren Verpackungseinheit	Anzahl der Kinder	M	Seite 46
Angaben zur nächstniedrigeren Verpackungseinheit	Anzahl der nächstniedrigeren Artikeleinheit	M	Seite 47
Angaben zur nächstniedrigeren Verpackungseinheit	Gesamtzahl der Artikel der nächstniedrigeren Ebene	M	Seite 48
Angaben zur nächstniedrigeren Verpackungseinheit	GTIN der nächstniedrigeren Artikeleinheit	M	Seite 49
Artikelebene	Artikelebene	M	Seite 50
Artikeltexte und -beschreibungen	Artikelkurzbeschreibung	M	Seite 58
Artikeltexte und -beschreibungen	Funktionsbezeichnung / Sprache	M	Seite 61
Artikeltexte und -beschreibungen	Markenname	M	Seite 64
Basisartikel	Basisartikel	M	Seite 74
Bestelleinheit	Bestelleinheit	M	Seite 84
Bewegungskennzeichen / transaktionsrelevante Datumsangaben	Auslaufdatum	O	Seite 94
Bewegungskennzeichen / transaktionsrelevante Datumsangaben	Bewegungskennzeichen	M	Seite 86
Bewegungskennzeichen / transaktionsrelevante Datumsangaben	Gültig-ab Datum	M	Seite 90
Bewegungskennzeichen / transaktionsrelevante Datumsangaben	Verfügbarkeit: Startdatum und -zeit	M	Seite 91
Bruttogewicht	Bruttogewicht / Maßeinheit	M	Seite 101
Datenverantwortlicher	Datenverantwortlicher: GLN	M	Seite 107
Datenverantwortlicher	Datenverantwortlicher: Name	M	Seite 108
Fakturiereinheit	Fakturiereinheit	M	Seite 131
Farbe	Farbe: Codewert / Codepflegende Organisation	O	Seite 134
GPC - GS1 Global Product Classification	Brick Code	M	Seite 203
GTIN der Artikeleinheit	GTIN der Artikeleinheit	M	Seite 212

Konsumenteneinheit	Konsumenteneinheit	M	Seite 237
Letzte Änderung (System generiert!)	Letzte Änderung (System generiert!)	M	Seite 245
Liefereinheit	Liefereinheit	M	Seite 269
Maßangaben (inkl. Verpackung)	Maße: Breite / Maßeinheit	M	Seite 281
Maßangaben (inkl. Verpackung)	Maße: Höhe / Maßeinheit	M	Seite 282
Maßangaben (inkl. Verpackung)	Maße: Tiefe / Maßeinheit	M	Seite 283
Mengenvariable Artikel	Mengenvariabler Artikel	M	Seite 292
Umsatzsteuer	Umsatzsteuer	M (DE) O (AT)	Seite 427
Verpackung Mehrwegkennzeichnung	Verpackung Mehrwegkennzeichnung	M	Seite 440
Verpackungsart	Verpackungsart	M	Seite 441
Zielmarkt Ländercode	Zielmarkt Ländercode	M	Seite 464

Ist der Pfandartikel Leergut [M357]

Community	<input checked="" type="checkbox"/> DE-FMCG	<input checked="" type="checkbox"/> AT-FMCG	<input type="checkbox"/> CH-FMCG
	<input checked="" type="checkbox"/> DE-DIY		
GDSN Attributname	packaging_information:packagingInformationModule/packaging/returnableAsset/ isReturnableAssetEmpty		
Status	Optional		
Hierarchiestufe	<input checked="" type="checkbox"/> Alle		
Format	Definierte Werte		
Ausprägung/Wertebereich	– TRUE (= Bestätigender Wert) – FALSE (= Negativer Wert)		
Codeliste	./.		
Wiederholbarkeit	<input type="checkbox"/>		
Mehrsprachigkeit	<input type="checkbox"/>		

Definition

Angabe, ob es sich bei dem Pfandartikel um das Vollgut (Nein) oder das Leergut (Ja) handelt.

Ergänzende Community Beschreibung / Erläuterung

Angabe, ob es sich bei der Verpackung der Artikelbasis oder der Verpackungseinheit um eine bepfandete Mehrwegverpackung handelt.

Beispiele:

Leergutartikel = Ja (Weist auf das Leergut hin)

Leergutartikel = Nein (Weist auf das Vollgut hin, welches eine Verknüpfung zum Leergut enthält.)

Leergutartikel = <LEER> (Weist darauf hin, dass der Artikel nicht bepfandet ist)

Verknüpfungen / Bedingungen

- Pfandartikelinformationen (vgl. S. 354)

Weitere Attribute in diesem Zusammenhang

- Pfandartikelinformationen (vgl. S. 354)

Anzahl enthaltene Pfandartikel [M361]

Community	<input checked="" type="checkbox"/> DE-FMCG	<input checked="" type="checkbox"/> AT-FMCG	<input type="checkbox"/> CH-FMCG
	<input checked="" type="checkbox"/> DE-DIY		
GDSN Attributname	packaging_information:packagingInformationModule/packaging/returnableAsset/ returnableAssetsContainedQuantity		
	SET packaging_information:packagingInformationModule/packaging/returnableAsset/ returnableAssetsContainedQuantity/ @measurementUnitCode = H87		
Status	Bedingt muss		
Hierarchiestufe	<input checked="" type="checkbox"/> Nicht Palette		
Format	n..6 (numerisch, maximal sechsstellig)		
Ausprägung/Wertebereich	1 - 999.999		
Codeliste	./.		
Wiederholbarkeit	<input type="checkbox"/>		
Mehrsprachigkeit	<input type="checkbox"/>		

Definition

Anzahl des enthaltenen Leergut-Pfandartikels, der dem Vollgutartikel über die "GTIN des Pfandartikels" zugeordnet ist. Diese Angabe ist zusätzlich zur GTIN des Pfandartikels notwendig, weil Vollgutartikel existieren, die keine 1:1 Verknüpfung zu einem Leergut haben (z.B. Sixpack Vollgut mit sechs Pfandflaschen Leergut = "6" enthaltende Pfandartikel).

Ergänzende Community Beschreibung / Erläuterung

./.

Verknüpfungen / Bedingungen

- Pfandartikelinformationen (vgl. S. 354)

Weitere Attribute in diesem Zusammenhang

- Pfandartikelinformationen (vgl. S. 354)

Füllvolumen/-raster / Maßeinheit [M360]

Community	<input checked="" type="checkbox"/> DE-FMCG	<input checked="" type="checkbox"/> AT-FMCG	<input type="checkbox"/> CH-FMCG
	<input type="checkbox"/> DE-DIY		
GDSN Attributname	packaging_information:packagingInformationModule/packaging/returnableAsset/returnableAssetCapacityContent		
	packaging_information:packagingInformationModule/packaging/returnableAsset/returnableAssetCapacityContent/ @measurementUnitCode		
Status	Bedingt muss (nur für „Ist der Pfandartikel Leergut = TRUE)		
Hierarchiestufe	<input checked="" type="checkbox"/> Nicht Palette		
Format	n..15 (15,5) (numerisch, maximal 10 Vor- und maximal 5 Nachkommastellen)		
Ausprägung/Wertebereich	0,00001 - 9.999.999.999,99999 [Maßeinheit]		
Codeliste	MeasurementUnitCode im Codelistenkompendium		
Multimeasurement	<input checked="" type="checkbox"/>		
Wiederholbarkeit	<input type="checkbox"/>		
Mehrsprachigkeit	<input type="checkbox"/>		

Definition

Füllmenge des Leergut-Pfandartikels. Bei Flaschen, Bechern, Fässern etc. handelt es sich hier um das Füllvolumen / -menge (in Liter, Milliliter, Gramm etc.). Bei Rahmen (leere Kästen, leere Steigen etc.) und Basissortimenten (Gebinde, z.B. Kasten mit leeren Flaschen) ist dagegen das Füllraster zu übermitteln. Es gibt an, wie viele Flaschen, Becher o.Ä. in den Rahmen passen bzw. im befüllten Kasten enthalten sind.

Ergänzende Community Beschreibung / Erläuterung

Füllvolumen/-raster des Pfandartikels.

Für Leergut wird, statt der Angabe Nettofüllmenge beim Vollgut, angegeben, wie viel die Verpackung fasst.

Verknüpfungen / Bedingungen

Bei Rahmen (leerer Kasten) und Basissortimenten (Gebinde, z.B. Kasten mit leeren Flaschen) ist das Füllraster immer in "Stück" anzugeben.

Wenn ein Wert angegeben wird, so muss auch eine Maßeinheit übermittelt werden.

- Pfandartikelinformationen (vgl. S. 354)

Weitere Attribute in diesem Zusammenhang

- Pfandartikelinformationen (vgl. S. 354)

GTIN des Pfandartikels [M358]

Community	<input checked="" type="checkbox"/> DE-FMCG	<input checked="" type="checkbox"/> AT-FMCG	<input type="checkbox"/> CH-FMCG
	<input checked="" type="checkbox"/> DE-DIY		
GDSN Attributname	packaging_information:packagingInformationModule/ packaging/returnableAsset/returnableAssetPackageDeposit/ returnablePackageDepositIdentification		
Status	Bedingt muss		
Hierarchiestufe	<input checked="" type="checkbox"/> Alle		
Format	an..14 (alphanumerisch, maximal 14-stellig)		
Ausprägung/Wertebereich	<ul style="list-style-type: none"> – GTIN-8 (8-stellig) – UPC(12-stellig) – GTIN-13 (13-stellig) – GTIN-14 (14-stellig) <p>Hinweis: Die GTIN muss immer 14-stellig sein. Ist die GTIN 8, 12 oder 13-stellig, so muss diese mit führenden Nullen aufgefüllt werden.</p>		
Codeliste	./.		
Wiederholbarkeit	<input type="checkbox"/>		
Mehrsprachigkeit	<input type="checkbox"/>		

Definition

GTIN der Leergutverpackung, für die ein Pfandbetrag erhoben wird.

Ergänzende Community Beschreibung / Erläuterung

GTIN der bepfandeten Leergutverpackung (= Pfandartikel), in den die Artikelbasis oder weitere Artikeleinheit (Vollgut) verpackt ist.

Verknüpfungen / Bedingungen

- Pfandartikelinformationen (vgl. S. 354)

Weitere Attribute in diesem Zusammenhang

- Pfandartikelinformationen (vgl. S. 354)

Pfandbetrag / Wahrung [M359]

Community	<input checked="" type="checkbox"/> DE-FMCG	<input checked="" type="checkbox"/> AT-FMCG	<input type="checkbox"/> CH-FMCG
	<input type="checkbox"/> DE-DIY		
GDSN Attributname	packaging_information:packagingInformationModule/packaging/returnableAsset/returnableAssetPackageDeposit/ returnablePackageDepositAmount		
	packaging_information:packagingInformationModule/packaging/returnableAsset/returnableAssetPackageDeposit/ returnablePackageDepositAmount/@currencyCode		
Status	Bedingt muss (nur fur „Ist der Pfandartikel Leergut = TRUE)		
Hierarchiestufe	<input checked="" type="checkbox"/> Alle		
Format	n..8 (8,2) (numerisch, maximal 6 Vor- und maximal 2 Nachkommastellen)		
Auspragung/Wertebereich	0,01 - 999.999,99 [Wahrung]		
Codeliste	CurrencyCode im Codelistenkompendium		
Wiederholbarkeit	<input type="checkbox"/>		
Mehrsprachigkeit	<input type="checkbox"/>		

Definition

Geldbetrag des Pfandes, der fur diesen Leergut-Pfandartikel zu entrichten ist.

Erganzende Community Beschreibung / Erluterung

Pfandbetrag, der fur diesen Leergut-Pfandartikel zu entrichten ist.

Verknufungen / Bedingungen

– Pfandartikelinformationen (vgl. S. 354)

Der Pfandbetrag kann nur fur bepfandete Mehrweg-Leergutverpackungen (vgl. S. 354) angegeben werden.

Wird ein Pfandbetrag angegeben, so muss auch die zugehorige Wahrung angegeben werden.

Weitere Attribute in diesem Zusammenhang

– Pfandartikelinformationen (vgl. S. 354)

pH-Wert [M222]

Community	<input checked="" type="checkbox"/> DE-FMCG	<input type="checkbox"/> AT-FMCG	<input type="checkbox"/> CH-FMCG
	<input type="checkbox"/> DE-DIY		
GDSN Attributname	food_and_beverage_properties_information: foodAndBeveragePropertiesInformationModule/ physiochemicalCharacteristic/ physiochemicalCharacteristicValue SET food_and_beverage_properties_information: foodAndBeveragePropertiesInformationModule/ physiochemicalCharacteristic/ physiochemicalCharacteristicCode = TARGET_PH SET food_and_beverage_properties_information: foodAndBeveragePropertiesInformationModule/ physiochemicalCharacteristic/physiochemicalCharacteristicValue/ @measurementUnitCode = Q30		
Status	Optional		
Hierarchiestufe	<input checked="" type="checkbox"/> Basisartikel (lowest level)		
Format	n..3 (3,1) (numerisch, maximal zwei Vorkommastellen und ggf. eine Nachkommastelle)		
Ausprägung/Wertebereich	0,0 - 14,0 [Maßeinheit] (Maßeinheit: Q30 = pH (potential of Hydrogen))		
Codeliste	MeasurementUnitCode im Codelistenkompendium		
Wiederholbarkeit	<input type="checkbox"/>		
Mehrsprachigkeit	<input type="checkbox"/>		

Definition

Wert der physiochemischen Eigenschaft PH-Wert, ein Maß für den Säuregehalt einer wässrigen Lösung (0 = stark sauer, 14 = stark alkalisch, 7 = neutral).

Ergänzende Community Beschreibung / Erläuterung

Der pH-Wert ist ein Maß für den Säuregehalt. Er gibt den negativen dekadischen Logarithmus der Konzentration (eigentlich der Aktivität) von Oxonium-Ionen in einer wässrigen Lösung an.

Der pH-Wert einer Lösung liegt i.d.R. zwischen 0 (stark sauer) und 14 (stark alkalisch). Ein pH-Wert von 7 wird als neutral bezeichnet.

Beispiele:

Orangensaft 3,5 Angabe: **3,5 [Maßeinheit]**

Bodylotion 5,5 Angabe: **5,5 [Maßeinheit]**

Verknüpfungen / Bedingungen

Wenn ein Wert angegeben wird, so muss auch eine Maßeinheit übermittelt werden.

Hinweis: In der Publishing UI wird die Maßeinheit (Q30 = pH (potential of Hydrogen)) vom System gesetzt.

Weitere Attribute in diesem Zusammenhang

./.

Physikalische Form: Beschreibung [M2197]

Community	<input type="checkbox"/> DE-FMCG	<input type="checkbox"/> AT-FMCG	<input type="checkbox"/> CH-FMCG
	<input checked="" type="checkbox"/> DE-DIY		
GDSN Attributname	safety_data_sheet:safetyDataSheetModule/safetyDataSheetInformation/physicalChemicalPropertyInformation/ physicalFormDescription		
	safety_data_sheet:safetyDataSheetModule/safetyDataSheetInformation/physicalChemicalPropertyInformation/physicalFormDescription/ @languageCode		
Status	Optional		
Hierarchiestufe	<input checked="" type="checkbox"/> Basisartikel (lowest level)		
Format	an..1000 (alphanumerisch, maximal 1000-stellig)		
Ausprägung/Wertebereich	./.		
Codeliste	LanguageCode im Codelistenkompendium		
Wiederholbarkeit	<input type="checkbox"/>		
Mehrsprachigkeit	<input type="checkbox"/>		

Definition

Eine Beschreibung der Form des Produktes z. B. fest, flüssig, gasförmig, farb-, geruchlos etc.

Ergänzende Community Beschreibung / Erläuterung

./.

Verknüpfungen / Bedingungen

Wenn ein Text angegeben wird, muss auch die entsprechende Sprache übermittelt werden (vgl. S. 14).

Weitere Attribute in diesem Zusammenhang

./.

PI-Element [M171]

Community	<input checked="" type="checkbox"/> DE-FMCG	<input type="checkbox"/> AT-FMCG	<input checked="" type="checkbox"/> CH-FMCG
	<input type="checkbox"/> DE-DIY		
GDSN Attributname	catalogue_item_notification:catalogueItemNotification/catalogueItem/tradeltem/additionalTradeltemIdentification/ @additionalTradeltemIdentificationTypeCode SET additionalTradeltemIdentificationTypeCode = BFR		
Status	Optional		
Hierarchiestufe	<input checked="" type="checkbox"/> Basisartikel (lowest level)		
Format	an..80 (alphanumerisch, maximal 80-stellig)		
Ausprägung/Wertebereich	./.		
Codeliste	./.		
Wiederholbarkeit	<input type="checkbox"/>		
Mehrsprachigkeit	<input type="checkbox"/>		

Definition

PI-Element - Europäische Produktidentifikation für Wasch- und Reinigungsmittel im Rahmen der Detergenzienverordnung.

Ergänzende Community Beschreibung / Erläuterung

Europäische Produktidentifikation für Wasch- und Reinigungsmitteln im Rahmen der Detergenzienverordnung. Das PI-Element besteht aus dem fünfstelligen BfR-Firmencode und einer vierstelligen Nummer, die vom Hersteller selbst vergeben wird. Beendet wird die Nummernfolge mit Angaben zum Gefährlichkeitsmerkmal des Produktes (zum Beispiel reizend, ätzend oder giftig).

Beispiele: 00123-0002-GHS00, 00123-0002-GHS99

Verknüpfungen / Bedingungen

./.

Weitere Attribute in diesem Zusammenhang

./.

Preisempfehlung für den Handel

Die Preisempfehlung für den Handel ist der Laden- oder Mindestverkaufspreis, der vom Lieferanten empfohlen wird.

Ist der empfohlene Ladenverkaufspreis auf der Verpackung aufgedruckt, so muss er (inkl. der zugehörigen Währung) angegeben werden.

Für den deutschen Zielmarkt wird diese Preisangabe bei Tabakwaren als gesetzlicher Mindestverkaufspreis interpretiert. Dies gilt für die Warengruppen (GPC Bricks, vgl. S. 203):

10000134 - Kautabak / Schnupftabak

10000185 - Zigaretten

10000186 - Zigarren / Zigarillos

10000267 - Feinschnitt-Tabak / Pfeifentabak

Verknüpfungen / Bedingungen

Die Angabe zur Preisempfehlung für den Handel

- Betrag / Währung (vgl. S. 368)

ist optional.

Die Angaben müssen bei der Artikelbasis übermittelt werden, wenn bei

- Preisangabe auf der Verpackung = "Ja" (vgl. S. 43)

angegeben ist.

Das

- Startdatum (vgl. S. 369)

ist eine Mussangabe, sobald ein Preis angegeben wurde. Andernfalls ist eine Angabe nicht möglich.

Ein

- Enddatum (vgl. S. 370)

kann nur angegeben werden, wenn ein Preis übermittelt wurde. Wird kein Enddatum angegeben, wird somit impliziert, dass der Preis bis auf weiteres gültig ist.

Preisempfehlung für den Handel: Betrag / Währung [M327]

Community	<input checked="" type="checkbox"/> DE-FMCG	<input type="checkbox"/> AT-FMCG	<input checked="" type="checkbox"/> CH-FMCG
	<input checked="" type="checkbox"/> DE-DIY		
GDSN Attributname	sales_information:salesInformationModule/tradeltemPriceInformation/suggestedRetailPrice/ tradeltemPrice		
	sales_information:salesInformationModule/tradeltemPriceInformation/suggestedRetailPrice/tradeltemPrice/ @currencyCode		
Status	Bedingt muss		
Hierarchiestufe	<input checked="" type="checkbox"/> Alle		
Format	n..15 (15,5) (numerisch, maximal 10 Vor- und maximal 5 Nachkommastellen)		
Ausprägung/Wertebereich	0,00001 - 9.999.999,99999 [Währung]		
Codeliste	CurrencyCode im Codelistenkompendium		
Wiederholbarkeit	<input type="checkbox"/>		
Mehrsprachigkeit	<input type="checkbox"/>		

Definition

Betrag des vom Hersteller empfohlenen Ladenverkaufspreises (von Handel für den Konsumenten). Wird normalerweise für Marketingzwecke verwendet und als Richtlinie für die Preisfindung im Einzelhandel verwendet. Könnte auch auf der Verpackung aufgebracht sein.

Ergänzende Community Beschreibung / Erläuterung

./.

Verknüpfungen / Bedingungen

Wird ein Betrag angegeben, so muss auch eine Währung übermittelt werden.

- Preisempfehlung für den Handel (vgl. S. 365)

Weitere Attribute in diesem Zusammenhang

- Preisempfehlung für den Handel (vgl. S. 365)

Preisempfehlung für den Handel: Startdatum [M328]

Community	<input checked="" type="checkbox"/> DE-FMCG	<input type="checkbox"/> AT-FMCG	<input checked="" type="checkbox"/> CH-FMCG
	<input checked="" type="checkbox"/> DE-DIY		
GDSN Attributname	sales_information:salesInformationModule/tradeltemPriceInformation/ suggestedRetailPrice/priceEffectiveStartDate		
Status	Bedingt muss		
Hierarchiestufe	<input checked="" type="checkbox"/> Alle		
Format	Date / Time		
Ausprägung/Wertebereich	./.		
Codeliste	./.		
Wiederholbarkeit	<input type="checkbox"/>		
Mehrsprachigkeit	<input type="checkbox"/>		

Definition

Frühestes Datum, an dem die Preisempfehlung für den Handel für den Artikel gilt.

Ergänzende Community Beschreibung / Erläuterung

./.

Verknüpfungen / Bedingungen

- Preisempfehlung für den Handel (vgl. S. 365)

Weitere Attribute in diesem Zusammenhang

- Preisempfehlung für den Handel (vgl. S. 365)

Preisempfehlung für den Handel: Enddatum [M329]

Community	<input checked="" type="checkbox"/> DE-FMCG	<input type="checkbox"/> AT-FMCG	<input checked="" type="checkbox"/> CH-FMCG
	<input checked="" type="checkbox"/> DE-DIY		
GDSN Attributname	sales_information:salesInformationModule/tradeltemPriceInformation/ suggestedRetailPrice/priceEffectiveEndDate		
Status	Bedingt optional		
Hierarchiestufe	<input checked="" type="checkbox"/> Alle		
Format	Date / Time		
Ausprägung/Wertebereich	./.		
Codeliste	./.		
Wiederholbarkeit	<input type="checkbox"/>		
Mehrsprachigkeit	<input type="checkbox"/>		

Definition

Letztes Datum, an dem die Preisempfehlung für den Handel für den Artikel gilt. Ist kein Enddatum kommuniziert, gilt der Preis bis auf Weiteres.

Ergänzende Community Beschreibung / Erläuterung

./.

Verknüpfungen / Bedingungen

- Preisempfehlung für den Handel (vgl. S. 365)

Weitere Attribute in diesem Zusammenhang

- Preisempfehlung für den Handel (vgl. S. 365)

Produktgruppenangaben

Eigene Warengruppierungen werden zu verschiedenen Zwecken von vielen Lieferanten vorgenommen.

Eine Produktgruppen-Identifikationsnummer mit der zugehörigen Produktgruppenbezeichnung kann vom Datenverantwortlichen vergeben werden, um mehrere Artikel nach eigenen Kriterien logisch zu einer Gruppe zusammenzufassen. Dies ermöglicht gezieltes übergreifendes Suchen, Selektieren und Adressieren bestimmter Artikel seines Warensortiments z.B. auch zu statistischen Zwecken. Zukünftig sollen darüber auch Gruppenzuordnungen im 1WorldSync-Mediapool möglich werden.

Verknüpfungen / Bedingungen

Die Produktgruppenangaben bestehend aus der

- Code der Artikelgruppe (vgl. S. 373) und der
- Beschreibung der Artikelgruppe (vgl. S. 372)

sind optional. Wird jedoch eine der Angaben gemacht, so muss auch die andere übermittelt werden. Die beiden Angaben sind als Gruppe wiederholbar.

Tipps / Praxisbeispiele

Logische Zusammenfassung verschiedener Varianten eines Produktes, z.B. zur Steuerung von Sammelartikeln und Varianten in Warenwirtschaftssystemen (WWS).

Die Zusammenfassung ist nur für Artikel sinnvoll, deren Beschaffenheit / Größe / logistische Einheiten / Preis identisch ist, und die sich nur durch ein oder mehrere Merkmale wie Duft / Geschmack / Wirkstoff / Zusammensetzung unterscheiden.

Dies ermöglicht gezielten übergreifenden Zugriff auf die zugehörigen Artikel beim Suchen, Selektieren und Adressieren in beliebigen Zusammenhängen.

Beispiele:

- Babyglasnahrung 190 g mit verschiedenen Geschmacksrichtungen
- Shampoos 200 ml mit verschiedenen Wirkstoffen
- Tütensuppen in verschiedenen Geschmacksrichtungen

Beschreibung der Artikelgruppe [M319]

Community	<input checked="" type="checkbox"/> DE-FMCG	<input type="checkbox"/> AT-FMCG	<input checked="" type="checkbox"/> CH-FMCG
	<input type="checkbox"/> DE-DIY		
GDSN Attributname	trade_item_description:tradeltemDescriptionModule/ tradeltemDescriptionInformation/ tradeltemGroupIdentificationCodeReference/ @codeDescription		
Status	Bedingt muss		
Hierarchiestufe	<input checked="" type="checkbox"/> Alle		
Format	an..35 (alphanumerisch, maximal 35-stellig)		
Ausprägung/Wertebereich	./.		
Codeliste	./.		
Wiederholbarkeit	<input checked="" type="checkbox"/> als Gruppe wiederholbar		
Mehrsprachigkeit	<input type="checkbox"/>		

Definition

Bezeichnung des diesem Artikel zugeordneten Produktgruppencodes zur logischen Gruppierung durch den Datenverantwortlichen.

Ergänzende Community Beschreibung / Erläuterung

./.

Verknüpfungen / Bedingungen

- Produktgruppenangaben (vgl. S. 371)

Weitere Attribute in diesem Zusammenhang

- Produktgruppenangaben (vgl. S. 371)

Code der Artikelgruppe [M320]

Community	<input checked="" type="checkbox"/> DE-FMCG	<input type="checkbox"/> AT-FMCG	<input checked="" type="checkbox"/> CH-FMCG
	<input type="checkbox"/> DE-DIY		
GDSN Attributname	trade_item_description:tradeltemDescriptionModule/ tradeltemDescriptionInformation/ tradeltemGroupIdentificationCodeReference		
Status	Optional (Triggerelement)		
Hierarchiestufe	<input checked="" type="checkbox"/> Alle		
Format	an..20 (alphanumerisch, maximal 20stellig)		
Ausprägung/Wertebereich	./.		
Codeliste	./.		
Wiederholbarkeit	<input checked="" type="checkbox"/> als Gruppe wiederholbar		
Mehrsprachigkeit	<input type="checkbox"/>		

Definition

Eindeutiger vom Datenlieferanten vergebener Gruppencode für diesen Artikel zur logischen Zusammenfassung bestimmter Artikel zu einer Produktgruppe unabhängig von der globalen oder nationalen Produktklassifikation.

Ergänzende Community Beschreibung / Erläuterung

./.

Verknüpfungen / Bedingungen

- Produktgruppenangaben (vgl. S. 371)

Weitere Attribute in diesem Zusammenhang

- Produktgruppenangaben (vgl. S. 371)

Produktklassifikation (national) [M318]

Community	<input checked="" type="checkbox"/> DE-FMCG	<input checked="" type="checkbox"/> AT-FMCG	<input type="checkbox"/> CH-FMCG
	<input checked="" type="checkbox"/> DE-DIY		
GDSN Attributname	catalogue_item_notification:catalogueItemNotification/ catalogueItem/tradeItem/gdsnTradeItemClassification/ additionalTradeItemClassification/ additionalTradeItemClassificationValue/ additionalTradeItemClassificationCodeValue SET catalogue_item_notification:catalogueItemNotification/ catalogueItem/tradeItem/gdsnTradeItemClassification/ additionalTradeItemClassification/ additionalTradeItemClassificationSystemCode = 10 [for CCG (Germany)] 20 [for ECR Austria]		
Status	Optional		
Hierarchiestufe	<input checked="" type="checkbox"/> Basisartikel (lowest level)		
Format	Definierte Werte		
Ausprägung/Wertebereich	Zielmarkt Deutschland: Warengruppen gemäß Standard-Warenklassifikation Deutschland. Zielmarkt Österreich: Warengruppen gemäß ECR-Warengruppenklassifikation Österreich		
Codeliste	ProductGroupCond_GPC_AT ProductGroupCond_GPC_DE		
Wiederholbarkeit	<input type="checkbox"/>		
Mehrsprachigkeit	<input type="checkbox"/>		

Definition

Warengruppe der nationalen Produktklassifikation des Artikels, die ihn in das landesspezifische Konsumgütersortiment einordnet.

Ergänzende Community Beschreibung / Erläuterung

Die nationale Produktklassifikation ist eine hierarchisch strukturierte Gliederung des landesspezifischen Konsumgütersortiments. Sie ist erhältlich bei der jeweiligen nationalen GS1 Organisation.

Tipps / Praxisbeispiele

Für bepfandete Leergutartikel des Zielmarktes Deutschland werden folgende Warengruppen empfohlen:

8390 Verpackungsglas, z. B. Getränkeflaschen, Konservengläser, Verpackungsflaschen

8383 Verpackungsmittel aus Kunststoff (ohne solche aus Kunststoff-Folie), z. B. Tuben, Flaschen bis 2 l, Verpackungsbecher,

8379 Sonstige Transport- und Versandverpackungen, a. n. g. (aus Metall, Kunststoff, Holz) [z.B. für Getränkekästen]

Verknüpfungen / Bedingungen

Dem Zielmarkt entsprechend kann die zugehörige nationale Produktklassifikation angegeben werden.

Es ist immer die Nummer der untersten Stufe der Klassifikation anzugeben. In einigen Sonderfällen ist keine eindeutige Zuordnung des Produktes möglich. In diesen Fällen wird das Produkt in Sammelwarengruppen (z.B. "Sonstige ...") oder bei ähnlichen Produkten eingruppiert.

Promotionspackungen mit eigener GTIN (z.B. Zahnpasta mit Zahnbürste als Beipack / Add on) werden der Warengruppe zugeordnet, die der Art des Hauptproduktes entspricht bzw. der Warengruppe des Produktes, das besonders hervorgehoben werden soll.

Weitere Attribute in diesem Zusammenhang

./.

Publikation von Artikeln

Nach erfolgter Freigabe eines Artikels an den Pool, muss der Datenverantwortliche über eine separate Publikationsfunktion bzw. -nachricht den Artikel für den Empfänger oder einen Empfängerkreis publizieren. Die Publikation steuert die Sichtbarkeit eines Artikels für potentielle Datenempfänger. Die Publikation ist gemeinsam mit dem Abonnement (**Subscription**) eine notwendige Bedingung dafür, dass es zum Stammdatenaustausch zwischen den Handelspartnern kommt. D.h. der Datenverantwortliche muss den Artikel für den Datenempfänger publizieren und der Datenempfänger auf der anderen Seite muss diesen abonnieren, damit es zum Datenfluss kommt (sog. Pub/Sub Match). Der Datenfluss bzw. die Transaktionen zwischen dem Datenlieferanten und dem Datenempfänger werden in der sogenannten Synclist-UI (Portalfunktionalität) dokumentiert. Der Lieferant hat dadurch jederzeit die Möglichkeit zu prüfen, an wen er publiziert hat und wer seine Daten abgeholt hat.

Die Steuerung der Sichtbarkeit erfolgt durch den **Publikationsmechanismus**. Der Lieferant hat hier die folgenden Möglichkeiten, die sich gegenseitig ausschließen:

- **Publikation an den Zielmarkt** (Publish to target market)
Werden die Daten zum Zielmarkt publiziert, sind die Daten öffentlich und somit grundsätzlich von allen GLNs abrufbar.
- **Publikation an GLN** (Publish to GLN)
Werden die Daten an eine oder mehrere GLNs publiziert, sind die Daten nur von den jeweiligen GLNs abrufbar.

Hinweis: Um einen Artikel unabhängig von einem Abonnement in einer Katalogrecherche zur Verfügung zu stellen, muss der Artikel zusätzlich an den (Empfänger-)Katalog publiziert werden, damit der Datenempfänger den Artikel im Katalog recherchieren kann, ohne dass der Artikel abonniert wurde. Eine Publikation an den Zielmarkt gibt den Artikel automatisch für den Katalog frei, sodass in diesem Fall keine zusätzliche Publikation nötig ist.

Hinweis: Die Publizierung eines Artikels findet immer an der höchsten Stufe der Artikelhierarchie statt, die der Datensender dem Datenempfänger zur Verfügung stellen möchte.

Das bedeutet, wenn eine Artikelhierarchie etwa aus drei Ebenen besteht (Basisartikel, Karton, Palette) und der Lieferant publiziert auf der Ebene der Palette, so wird nur diese Ebene tatsächlich publiziert und auch nur dies wird im System gespeichert. Die zwei darunterliegenden Ebenen (Karton und Basisartikel) müssen nicht separat publiziert werden. Wenn eine korrespondierende Selektion auf die Palette vorliegt, werden alle Arteikeleinheiten unterhalb der Palette an den Datenempfänger mitversendet.

Hat der Datenlieferant dagegen den Karton publiziert, erhält der betreffende Datenempfänger nur Karton und Basisartikel, aber nicht die Palette.

Der Datenlieferant kann die Versendung weiterer Aktualisierungen einer Artikelhierarchie an die publizierten GLN des Datenempfängers stoppen, indem die jeweilige Publikation gelöscht wird. Dies hat zur Folge, dass die Artikelhierarchie ggf. für weitere Empfänger weiterhin aktiv bleibt. Um den Artikel komplett aus dem Verkehr zu ziehen, ist eine logische Löschung notwendig, die ein Setzen des Attributs "Auslaufdatum" (vgl. S. 94) bzw. "Löschdatum" erfordert (vgl. S. 93) erfordert.

Publikation an GLN (des Datenempfängers) [M009]

Community	<input checked="" type="checkbox"/> DE-FMCG	<input checked="" type="checkbox"/> AT-FMCG	<input checked="" type="checkbox"/> CH-FMCG
	<input checked="" type="checkbox"/> DE-DIY		
GDSN Attributname	catalogue_item_publication:catalogueItemPublication/ publishToGLN		
Status	Optional		
Format	n13 (numerisch, immer 13-stellig)		
Ausprägung/Wertebereich	GLN13		
Codeliste	./.		
Wiederholbarkeit	<input checked="" type="checkbox"/>		
Mehrsprachigkeit	<input type="checkbox"/>		

Definition

GLN, die einen Händler identifiziert, der befugt ist, diese Artikeldaten zu erhalten. Dieses Feld wird im Allgemeinen für Eigenmarken ausgefüllt.

Ergänzende Community Beschreibung / Erläuterung

GLN eines Unternehmens, das vom Datenverantwortlichen zum Empfang der non-public (nicht-öffentlichen) Artikelbasis oder Verpackungseinheit autorisiert ist. Eine "Publikation an GLN" entspricht dem Fall Non-public = Ja (nicht öffentlich; Restriktion der Sichtbarkeit auf die in der GLN Liste aufgeführten Datenempfänger) im vorherigen WS1-Pool.

Handelsmarken sowie manche kundenspezifische Um- oder Transportverpackungen werden oft nur zwischen wenigen Industrie- und Handelspartnern vereinbart. Um diese ebenfalls über den Datenpool liefern und übermitteln zu können, ist es notwendig, sie als "nicht öffentlich" (= "non-public") zu kennzeichnen. Hierzu ist die Angabe "Publikation an GLN" für den entsprechenden Handelspartner zu pflegen. Es muss sich dabei nicht um einen aktuellen Datenpool-Nutzer handeln. Der Datenverantwortliche kann auch künftige Datenpool-Nutzer bereits jetzt zum Abruf von "non-public" Handelsmarken oder kundenspezifischen Sondergrößen autorisieren.

Verknüpfungen / Bedingungen

Wenn "Publikation an GLN" gefüllt wurde, darf keine Angabe beim Attribut "Publikation an Zielmarkt" (vgl. S. 378) gemacht werden.

Weitere Attribute in diesem Zusammenhang

- Publikation von Artikeln (vgl. S. 376)

Publikation an Zielmarkt [M010]

Community	<input checked="" type="checkbox"/> DE-FMCG	<input checked="" type="checkbox"/> AT-FMCG	<input checked="" type="checkbox"/> CH-FMCG
	<input checked="" type="checkbox"/> DE-DIY		
GDSN Attributname	catalogue_item_publication:catalogueItemPublication/ publishToTargetMarket		
Status	Optional		
Format	Definierte Werte		
Ausprägung/Wertebereich	./.		
Codeliste	TargetMarketCountryCode im Codelistenkompendium		
Wiederholbarkeit	<input type="checkbox"/>		
Mehrsprachigkeit	<input type="checkbox"/>		

Definition

Werden Artikel(daten) an den Zielmarkt publiziert, sind sie öffentlich und somit grundsätzlich von allen Datenempfängern (GLNs) abrufbar.

Ergänzende Community Beschreibung / Erläuterung

./.

Verknüpfungen / Bedingungen

Wenn "Publikation an Zielmarkt" gefüllt wurde, darf keine Angabe beim Attribut Attribut "Publikation an GLN" (vgl. S. 377) vorgenommen werden.

Weitere Attribute in diesem Zusammenhang

- Publikation von Artikeln (vgl. S. 376)

REACH-Angaben

Die Verordnung (EG) Nr. 1907/2006 (REACH-Verordnung) ist eine EU-Chemikalienverordnung, die am 1. Juni 2007 in Kraft getreten ist. REACH steht für Registration, Evaluation, Authorisation and Restriction of Chemicals, also für die Registrierung, Bewertung, Zulassung und Beschränkung von Chemikalien.

Das REACH-System basiert auf dem Grundsatz der Eigenverantwortung der Industrie. Nach dem Prinzip „no data, no market“ dürfen innerhalb des Geltungsbereiches nur noch chemische Stoffe in Verkehr gebracht werden, die vorher registriert worden sind. Jeder Hersteller oder Importeur, der seine Stoffe, die in den Geltungsbereich von REACH fallen, in Verkehr bringen will, muss für diese Stoffe eine eigene Registrierungsnummer besitzen.

Folgende REACH-Angaben können optional angegeben werden:

- Besonders besorgniserregende Stoffe enthalten (vgl. S. 380)
- Ist Artikel REACH relevant (vgl. S. 381)
- REACH Branchen Verwendungsdeskriptoren: Code (vgl. S. 382)
- REACH Chemische Verwendungsdeskriptoren: Code (vgl. S. 383)
- REACH Nummer (vgl. S. 384)
- REACH Systemverwendungsdeskriptoren: Code (vgl. S. 385)
- REACH Umweltfreisetzungskategorien: Code (vgl. S. 386)

Die zugelassenen Codewerte werden durch die European Chemicals Agency (ECHA) zur Verfügung gestellt. Weitere Informationen unter: <http://echa.europa.eu/de/>

Besonders besorgniserregende Stoffe enthalten [M2200]

Community	<input type="checkbox"/> DE-FMCG	<input type="checkbox"/> AT-FMCG	<input type="checkbox"/> CH-FMCG
	<input checked="" type="checkbox"/> DE-DIY		
GDSN Attributname	safety_data_sheet:safetyDataSheetModule/safetyDataSheetInformation/rEACHInformation/ isSubstanceOfVeryHighConcern		
Status	Optional		
Hierarchiestufe	<input checked="" type="checkbox"/> Basisartikel (lowest level)		
Format	Definierte Werte		
Ausprägung/Wertebereich	– TRUE (= Bestätigender Wert) – FALSE (= Negativer Wert)		
Codeliste	NonBinaryLogicEnumerationCode im Codelistenkompendium		
Wiederholbarkeit	<input type="checkbox"/>		
Mehrsprachigkeit	<input type="checkbox"/>		

Definition

Ein Indikator, dass ein Artikel besonders besorgniserregende Stoffe (SVHC) gemäß REACH enthält wie in Artikel 57 der Verordnung (EG) Nr. 1907/2006 definiert. Diese Kennzeichnung bedeutet nicht, dass die enthaltene Substanz oder Substanzen in die REACH-Kandidatenliste aufgenommen worden ist. Besonders besorgniserregende Stoffe (SVHC) sind definiert als: - Stoffe, die Kategorie 1 und 2 sind: karzinogen, mutagen oder toxisch für das Fortpflanzungssystem (CMR); - Stoffe, die persistent, bioakkumulativ und toxisch (PBT) oder sehr persistent sind und sehr bioakkumulierbar (vPvB), - Stoffe, wie z.B. endokrine Disruptoren, die nachweislich gleichermaßen besorgniserregend sind. Für diese Stoffe gibt es besondere Anforderungen im Rahmen der REACH-Verordnung (EU-Chemikalienverordnung).

Ergänzende Community Beschreibung / Erläuterung

./.

Verknüpfungen / Bedingungen

./.

Weitere Attribute in diesem Zusammenhang

./.

Ist Artikel REACH relevant [M2201]

Community	<input type="checkbox"/> DE-FMCG	<input type="checkbox"/> AT-FMCG	<input type="checkbox"/> CH-FMCG
	<input checked="" type="checkbox"/> DE-DIY		
GDSN Attributname	safety_data_sheet:safetyDataSheetModule/safetyDataSheetInformation/ rEACHInformation/isTradeltemREACHRelevant		
Status	Optional		
Hierarchiestufe	<input checked="" type="checkbox"/> Basisartikel (lowest level)		
Format	Definierte Werte		
Ausprägung/Wertebereich	– TRUE (= Bestätigender Wert) – FALSE (= Negativer Wert)		
Codeliste	NonBinaryLogicEnumerationCode im Codelistenkompendium		
Wiederholbarkeit	<input type="checkbox"/>		
Mehrsprachigkeit	<input type="checkbox"/>		

Definition

Ein Indikator, dass der Artikel Zutaten enthält, die REACH (REACH steht für Registration, Evaluation, Authorisation and Restriction of Chemicals) unterliegen.

Ergänzende Community Beschreibung / Erläuterung

./.

Verknüpfungen / Bedingungen

./.

Weitere Attribute in diesem Zusammenhang

./.

REACH Branchen Verwendungsdeskriptoren: Code [M2202]

Community	<input type="checkbox"/> DE-FMCG	<input type="checkbox"/> AT-FMCG	<input type="checkbox"/> CH-FMCG
	<input checked="" type="checkbox"/> DE-DIY		
GDSN Attributname	safety_data_sheet:safetyDataSheetModule/safetyDataSheetInformation/ rEACHInformation/rEACHUseDescriptorInformation/ rEACHSectorUseDescriptorCode		
Status	Optional		
Hierarchiestufe	<input checked="" type="checkbox"/> Basisartikel (lowest level)		
Format	an..35 (alphanumerisch, maximal 35-stellig)		
Ausprägung/Wertebereich	./.		
Codeliste	./.		
Wiederholbarkeit	<input type="checkbox"/>		
Mehrsprachigkeit	<input type="checkbox"/>		

Definition

Der Wirtschaftssektor in dem der Stoff verwendet wird. Verwendung beinhaltet die Herstellung in der chemischen Industrie, das Mischen von Stoffen auf Rezeptur-Ebene und Herstellung sowie Gewerbe und Endverbrauch. Ein Beispiel für einen REACH-Sector Verwendungsdeskriptor ist SU4 Herstellung von Nahrungsmitteln.

Ergänzende Community Definition

./.

Verknüpfungen / Bedingungen

./.

Weitere Attribute in diesem Zusammenhang

./.

REACH Chemische Verwendungsdeskriptoren: Code [M2203]

Community	<input type="checkbox"/> DE-FMCG	<input type="checkbox"/> AT-FMCG	<input type="checkbox"/> CH-FMCG
	<input checked="" type="checkbox"/> DE-DIY		
GDSN Attributname	safety_data_sheet:safetyDataSheetModule/safetyDataSheetInformation/ rEACHInformation/rEACHUseDescriptorInformation/ rEACHChemicalProductUseDescriptorCodeType		
Status	Optional		
Hierarchiestufe	<input checked="" type="checkbox"/> Basisartikel (lowest level)		
Format	an..35 (alphanumerisch, maximal 35-stellig)		
Ausprägung/Wertebereich	./.		
Codeliste	./.		
Wiederholbarkeit	<input checked="" type="checkbox"/>		
Mehrsprachigkeit	<input type="checkbox"/>		

Definition

Die Arten von Zubereitungen (Gemische) in denen der Stoff im Endverbrauch enthalten ist. Ein Beispiel für ein REACH Chemical Product Descriptor ist PC1: Klebstoffe, Dichtstoffe.

Ergänzende Community Definition

./.

Verknüpfungen / Bedingungen

./.

Weitere Attribute in diesem Zusammenhang

./.

REACH Nummer [M2204]

Community	<input type="checkbox"/> DE-FMCG	<input type="checkbox"/> AT-FMCG	<input type="checkbox"/> CH-FMCG
	<input checked="" type="checkbox"/> DE-DIY		
GDSN Attributname	safety_data_sheet:safetyDataSheetModule/safetyDataSheetInformation/ chemicalInformation/chemicalIngredient/ rEACHChemicalRegistrationNumber		
Status	Optional		
Hierarchiestufe	<input checked="" type="checkbox"/> Basisartikel (lowest level)		
Format	an..35 (alphanumerisch, maximal 35-stellig)		
Ausprägung/Wertebereich	./.		
Codeliste	./.		
Wiederholbarkeit	<input checked="" type="checkbox"/>		
Mehrsprachigkeit	<input type="checkbox"/>		

Definition

Eine eindeutige Nummer für Chemikalien für ein Unternehmen. Dies wird von der Europäischen Chemikalienagentur (ECHA) veröffentlicht und ist eindeutig in der Chemie.

Ergänzende Community Definition

./.

Verknüpfungen / Bedingungen

./.

Weitere Attribute in diesem Zusammenhang

./.

REACH Systemverwendungsdeskriptoren: Code [M2205]

Community	<input type="checkbox"/> DE-FMCG	<input type="checkbox"/> AT-FMCG	<input type="checkbox"/> CH-FMCG
	<input checked="" type="checkbox"/> DE-DIY		
GDSN Attributname	safety_data_sheet:safetyDataSheetModule/safetyDataSheetInformation/ rEACHInformation/rEACHUseDescriptorInformation/ rEACHProcessUseDescriptorCode		
Status	Optional		
Hierarchiestufe	<input checked="" type="checkbox"/> Basisartikel (lowest level)		
Format	an..35 (alphanumerisch, maximal 35-stellig)		
Ausprägung/Wertebereich	./.		
Codeliste	./.		
Wiederholbarkeit	<input checked="" type="checkbox"/>		
Mehrsprachigkeit	<input type="checkbox"/>		

Definition

Der technische Prozess oder eine Anwendung, in der die Substanz aus einer beruflichen Perspektive verwendet wird. Beispiel für einen REACH Prozess Verwendungsdeskriptor ist PROC 7 Industrielles Sprühen.

Ergänzende Community Definition

./.

Verknüpfungen / Bedingungen

./.

Weitere Attribute in diesem Zusammenhang

./.

REACH Umweltfreisetzungskategorien: Code [M2206]

Community	<input type="checkbox"/> DE-FMCG	<input type="checkbox"/> AT-FMCG	<input type="checkbox"/> CH-FMCG
	<input checked="" type="checkbox"/> DE-DIY		
GDSN Attributname	safety_data_sheet:safetyDataSheetModule/safetyDataSheetInformation/ rEACHInformation/rEACHUseDescriptorInformation/ rEACHEnvironmentReleaseUseCategoryCode		
Status	Optional		
Hierarchiestufe	<input checked="" type="checkbox"/> Basisartikel (lowest level)		
Format	an..35 (alphanumerisch, maximal 35-stellig)		
Ausprägung/Wertebereich	./.		
Codeliste	./.		
Wiederholbarkeit	<input checked="" type="checkbox"/>		
Mehrsprachigkeit	<input type="checkbox"/>		

Definition

Die umfassenden Nutzungsbedingungen aus ökologischer Sicht. Ein Beispiel für ein REACH Umwelt Release-Kategorie ist ERC 3: Rezeptur von Materialien.

Ergänzende Community Definition

./.

Verknüpfungen / Bedingungen

./.

Weitere Attribute in diesem Zusammenhang

./.

Rechtliche Produktkategorie [M250]

Community	<input checked="" type="checkbox"/> DE-FMCG	<input type="checkbox"/> AT-FMCG	<input checked="" type="checkbox"/> CH-FMCG
	<input type="checkbox"/> DE-DIY		
GDSN Attributname	regulated_trade_item:regulatedTradeltemModule/regulatoryInformation/ regulationTypeCode		
Status	Optional		
Hierarchiestufe	<input checked="" type="checkbox"/> Basisartikel (lowest level)		
Format	Definierte Werte		
Ausprägung/Wertebereich	./.		
Codeliste	RegulationTypeCode im Codelistenkompendium		
Wiederholbarkeit	<input checked="" type="checkbox"/>		
Mehrsprachigkeit	<input type="checkbox"/>		

Definition

Ein Code, der die gesetzlichen Verordnungen angibt, denen der Artikel entspricht.

Ergänzende Community Beschreibung / Erläuterung

Aus der Angabe, dass der beschriebene Artikel den Anforderungen einer bestimmten Gesetzesgrundlage entspricht, wird im Zielmarkt Deutschland, Österreich und Schweiz eine rechtliche Produktkategorie abgeleitet. Die den jeweiligen Gesetzesgrundlagen zugeordneten rechtlichen Produktkategorien können der Codeliste entnommen werden.

So kann beispielsweise angegeben werden, dass

- es sich bei dem Produkt um ein Lebensmittel nach Verordnung (EG) Nr. 178/2002 handelt. Daraus ergibt sich als rechtliche Produktkategorie, dass es sich um ein **Lebensmittel** handelt (EU_REGULATION_FOR_FOODSTUFF).
- ein Lebensmittel den Anforderungen der Verordnung (EU) 1169/2011 (**LMIV** –Lebensmittelinformationsverordnung) entspricht (FOOD_INFORMATION_REGULATION).
- es sich um ein **Medizinprodukt** gemäß EU-Richtlinie über Medizinprodukte handelt (Richtlinie 93/42/EWG des Rates vom 14. Juni 1993 über Medizinprodukte in ihrer aktuellen Fassung, sowie deren Umsetzung in nationales Recht – in Deutschland das Medizinproduktegesetz MPG, welches das Inverkehrbringen und die Inbetriebnahme von Medizinprodukten und dessen Zubehör regelt) (MEDICAL_DEVICE_SAFETY).
- es sich um ein **Kosmetisches Mittel** im Sinne der Kosmetikverordnung 1223/2009 über Kosmetische Mittel (inkl. Kennzeichnungsaufgaben zum Umwelt- und Gesundheitsschutz) handelt (COSMETIC_INFORMATION_REGULATION).
- uvm.

Die vollständige Codeliste mit vielen weiteren Kategorien, u.a. für Batterien, Tierfutter, etc. finden Sie im Codelistenkompendium.

Verknüpfungen / Bedingungen

./.

Weitere Attribute in diesem Zusammenhang

./.

Regalfertig verpackt (Shelf Ready Packaging)

Der Begriff „Regalfertig verpackt“ (Shelf Ready Packaging) wird für eine Handelseinheit verwendet, die fix und fertig für den Verkauf in der Filiale vorbereitet ist.

Durch den Einsatz von Shelf Ready Packaging kann sich in bestimmten Warengruppen und Vertriebskanälen ein Mehrnutzen im Vergleich zum ausschließlichen Einsatz von gewöhnlichen Umverpackungen erzielen lassen. Ein Vorteil besteht in einer besseren Warenverfügbarkeit im Verkaufsregal durch eine vereinfachte Regalbestückung. Zum anderen trägt eine ansprechende Warenpräsentation für den Umsatz im Einzelhandel entscheidend bei.

Der Händler muss darüber in Kenntnis gesetzt werden, dass es sich um eine „Regalfertig verpackte“ Einheit handelt.

Über die Angabe „Unregelmäßig gepackte Einheit“ kann der Datenempfänger in Kenntnis gesetzt werden, ob es sich bei dieser „Regalfertig verpackten“ Einheit um eine unregelmäßig gepackten Einheit handelt. Hierzu müssen die folgenden Voraussetzungen erfüllt sein:

- Wenn sich die Abmessungen einer "Display-Ready"-Verpackung nicht anhand der einzelnen Abmessungen der Kinder berechnen lassen.
- Wenn die Anzahl der Kinder nicht über die Abmessungen einer "Display-Ready"-Verpackung bestimmen lassen.

Über die Anzahl der Einheiten in der Breite bzw. Tiefe lässt sich dem Planer für die Regaloptimierung mitteilen, wie viele nächstniedrigere Artikeleinheiten in der Verpackung auf der dem Konsumenten zugewandten Seite nebeneinander stehen.

Verknüpfungen / Bedingungen

Die Angabe

- Regalfertig verpackt (vgl. S. 390)

ist optional. Wenn sie angegeben wird, so können auch

- Anzahl Einheiten in der Breite / Maßeinheit (vgl. S. 391)
- Anzahl Einheiten in der Tiefe / Maßeinheit (vgl. S. 392)
- Unregelmäßig gepackte Einheit (vgl. S. 393)

übermittelt werden. Andernfalls sind diese Angaben nicht möglich.

Beispiel:

Bei dem Beispiel handelt es sich um eine regalfertig verpackte Einheit, die für den Verkauf fix und fertig vorbereitet ist und sich ohne weiteren Aufwand in das Regal einräumen lässt.

- Anzahl der Einheiten in der Breite: 3 Stück
- Anzahl der Einheiten in der Tiefe: 4 Stück

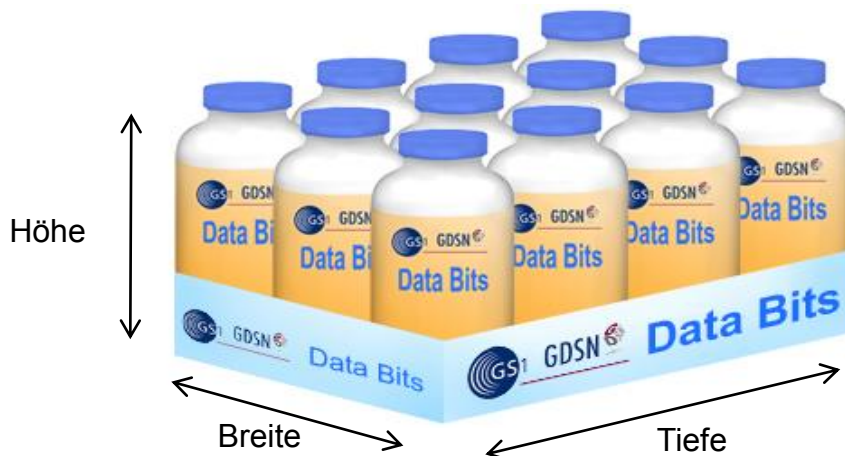

Die Abmessungen der "Regalfertig verpackten" Einheit ist mit der Summe der Abmessungen der nächstniedrigeren Artikeleinheiten nicht konsistent:

- Unregelmäßig gepackte Einheit (vgl. S. 393)

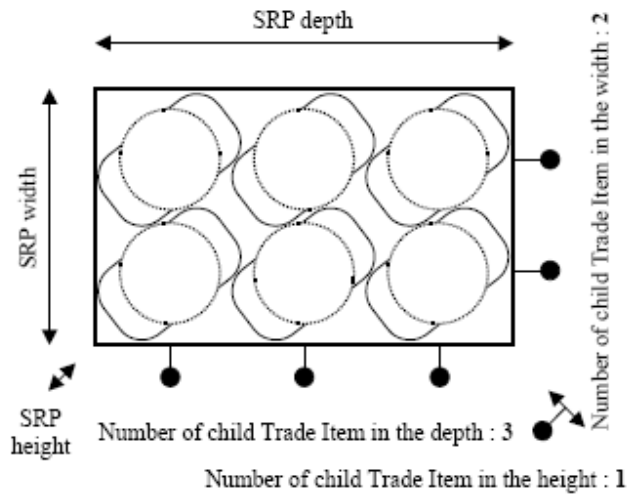

Regalfertig verpackt [M411]

Community	<input checked="" type="checkbox"/> DE-FMCG	<input type="checkbox"/> AT-FMCG	<input checked="" type="checkbox"/> CH-FMCG
	<input checked="" type="checkbox"/> DE-DIY		
GDSN Attributname	catalogue_item_notification:catalogueItemNotification/catalogueItem/tradelItem/DisplayUnitInformation/ hasDisplayReadyPackaging		
Status	Optional		
Hierarchiestufe	<input checked="" type="checkbox"/> Nicht-Basisartikel (non-lowest level)		
Format	Definierte Werte		
Ausprägung/Wertebereich	<ul style="list-style-type: none"> – TRUE (= Bestätigender Wert) – FALSE (= Negativer Wert) – NOT_APPLICABLE (Angabe nicht notwendig/relevant) – UNSPECIFIED (Keine Angabe) 		
Codeliste	NonBinaryLogicEnumerationCode im Codelistenkompendium		
Wiederholbarkeit	<input type="checkbox"/>		
Mehrsprachigkeit	<input type="checkbox"/>		

Definition

Angabe, ob die Handelseinheit in einer abverkaufsreifen Regalverpackung (Shelf Ready Packaging) geliefert wird, d.h. dass der Artikel in der Verpackung im Regal, ggf. mit geringem manuellem Aufwand direkt aufgestellt/präsentiert werden kann. Möglicherweise ist ein kurzer Handgriff, z.B. das Anheben einer Lasche, erforderlich.

Ergänzende Community Beschreibung / Erläuterung

Falls dies nötig ist, können die Maßangaben entsprechend der Größe des aufgestellten Artikels gemacht werden. Die Angaben zu den Maßen der Regaleinheit sind optional. Wenn Angaben gemacht werden, so müssen immer

- Maße der Regaleinheit: Art Code (vgl. S. 285)

sowie alle drei Dimensionen bestehend aus

- Maße der Regaleinheit: Breite / Maßeinheit (vgl. S. 286)
- Maße der Regaleinheit: Höhe / Maßeinheit (vgl. S. 287)
- Maße der Regaleinheit: Tiefe / Maßeinheit (vgl. S. 288)

geliefert werden.

Hinweis: Ein Shelf-Ready Packaging kann auch unregelmäßig gepackt sein.

Verknüpfungen / Bedingungen

- Regalfertig verpackt (Shelf Ready Packaging) (vgl. S. 388)

Weitere Attribute in diesem Zusammenhang

- Anzahl Einheiten in der Breite / Maßeinheit (vgl. S. 391)
- Anzahl Einheiten in der Tiefe / Maßeinheit (vgl. S. 392)
- Unregelmäßig gepackte Einheit (vgl. S. 393)
- Maße der Regaleinheit: Art Code (vgl. S. 285)
- Maße der Regaleinheit: Breite / Maßeinheit (vgl. S. 286)
- Maße der Regaleinheit: Höhe / Maßeinheit (vgl. S. 287)
- Maße der Regaleinheit: Tiefe / Maßeinheit (vgl. S. 288)

Anzahl Einheiten in der Breite / Maßeinheit [M412]

Community	<input checked="" type="checkbox"/> DE-FMCG	<input type="checkbox"/> AT-FMCG	<input checked="" type="checkbox"/> CH-FMCG
	<input checked="" type="checkbox"/> DE-DIY		
GDSN Attributname	trade_item_measurements:tradeltemMeasurementsModule/ tradeltemMeasurements/ tradeltemCompositionWidth		
	SET trade_item_measurements:tradeltemMeasurementsModule/ tradeltemMeasurements /tradeltemCompositionWidth/ @measurementUnitCode = H87		
Status	Bedingt Optional		
Hierarchiestufe	<input checked="" type="checkbox"/> Nicht-Basisartikel (non-lowest level)		
Format	n..5 (numerisch, maximal fünfstellig)		
Ausprägung/Wertebereich	1 - 99.999		
Codeliste	MeasurementUnitCode im Codelistenkompendium		
Wiederholbarkeit	<input type="checkbox"/>		
Mehrsprachigkeit	<input type="checkbox"/>		

Definition

Die Anzahl von nächstniedrigeren Artikeleinheiten, die in der Verpackung nebeneinander gepackt enthalten sind (auf der dem Konsumenten zugewandten Seite). Diese Information wird bei der Regaloptimierung benutzt, insbesondere, wenn dem Regal ganze Verpackungseinheiten zugeordnet werden. Der Lagerraummanager ordnet einem Regal normalerweise Basiseinheiten zu, und es sind auch meist keine Bilder der Handelseinheiten zugänglich. Für Großraummärkte besteht eine Notwendigkeit, ganze Handelseinheiten in den Regalen unterzubringen.

Ergänzende Community Beschreibung / Erläuterung

./.

Verknüpfungen / Bedingungen

- Regalfertig verpackt (Shelf Ready Packaging) (vgl. S. 388)

Weitere Attribute in diesem Zusammenhang

- Regalfertig verpackt (vgl. S. 390)
- Anzahl Einheiten in der Tiefe / Maßeinheit (vgl. S. 392)
- Unregelmäßig gepackte Einheit (vgl. S. 393)

Anzahl Einheiten in der Tiefe / Maßeinheit [M413]

Community	<input checked="" type="checkbox"/> DE-FMCG	<input type="checkbox"/> AT-FMCG	<input checked="" type="checkbox"/> CH-FMCG
	<input checked="" type="checkbox"/> DE-DIY		
GDSN Attributname	trade_item_measurements:tradeltemMeasurementsModule/ tradeltemMeasurements/ tradeltemCompositionDepth		
	SET trade_item_measurements:tradeltemMeasurementsModule/ tradeltemMeasurements/tradeltemCompositionDepth/ @measurementUnitCode = H87		
Status	Bedingt Optional		
Hierarchiestufe	<input checked="" type="checkbox"/> Nicht-Basisartikel (non-lowest level)		
Format	n..5 (numerisch, maximal fünfstellig)		
Ausprägung/Wertebereich	1 - 99.999		
Codeliste	MeasurementUnitCode im Codelistenkompendium		
Wiederholbarkeit	<input type="checkbox"/>		
Mehrsprachigkeit	<input type="checkbox"/>		

Definition

Die Anzahl von nächstniedrigeren Artikeleinheiten, die in der Verpackung von vorne nach hinten hintereinander gepackt, enthalten sind. Diese Information wird bei der Regaloptimierung benutzt, insbesondere, wenn dem Regal ganze Verpackungseinheiten zugeordnet werden.

Ergänzende Community Beschreibung / Erläuterung

./.

Verknüpfungen / Bedingungen

- Regalfertig verpackt (Shelf Ready Packaging) (vgl. S. 388)

Weitere Attribute in diesem Zusammenhang

- Regalfertig verpackt (vgl. S. 390)
- Anzahl Einheiten in der Breite / Maßeinheit (vgl. S. 391)
- Unregelmäßig gepackte Einheit (vgl. S. 393)

Unregelmäßig gepackte Einheit [M414]

Community	<input checked="" type="checkbox"/> DE-FMCG	<input type="checkbox"/> AT-FMCG	<input checked="" type="checkbox"/> CH-FMCG
	<input checked="" type="checkbox"/> DE-DIY		
GDSN Attributname	trade_item_hierarchy:tradeltemHierarchyModule/ tradeltemHierarchy/ isTradeltemPackedIrregularly		
Status	Bedingt Optional		
Hierarchiestufe	<input checked="" type="checkbox"/> Nicht-Basisartikel (non-lowest level)		
Format	Definierte Werte		
Ausprägung/Wertebereich	<ul style="list-style-type: none"> – TRUE (= Bestätigender Wert) – FALSE (= Negativer Wert) – NOT_APPLICABLE (Angabe nicht notwendig/relevant) – UNSPECIFIED (Keine Angabe) 		
Codeliste	NonBinaryLogicEnumerationCode im Codelistenkompendium		
Wiederholbarkeit	<input type="checkbox"/>		
Mehrsprachigkeit	<input type="checkbox"/>		

Definition

Gibt an, dass der Artikel in einem nicht geradlinigem d.h. unregelmäßigem Muster gepackt ist, so dass es nicht sinnvoll ist, die Anzahl der nächstniedrigeren Einheiten in der Breite/Tiefe/Höhe zu übermitteln.

Ergänzende Community Beschreibung / Erläuterung

./.

Verknüpfungen / Bedingungen

- Regalfertig verpackt (Shelf Ready Packaging) (vgl. S. 388)

Der Datenempfänger muss wissen, dass die Einheit einer handelsgerechten Regalverpackung unregelmäßig gepackt ist, wenn eine der folgenden Voraussetzungen erfüllt ist:

- Wenn sich die Abmessungen einer verkaufsfertig verpackten Einheit nicht anhand der einzelnen Abmessungen der Einheiten berechnen lassen.
- Wenn sich die Anzahl der Einheiten nicht über die Abmessungen einer verkaufsfertig verpackten Einheit bestimmen lassen.

Diese Informationen sind für die Deaktivierung einiger automatischer Validierungen notwendig, wenn beim Datenempfänger eine Nachricht über eine unregelmäßig gepackte Shelf Ready Packaging eingegangen ist. Die Abmessungen der Einheit sind mit der Summe der Abmessungen der Einheiten bei unregelmäßig gepackten Einheiten nicht konsistent.

Weitere Attribute in diesem Zusammenhang

- Regalfertig verpackt (vgl. S. 390)
- Anzahl Einheiten in der Breite / Maßeinheit (vgl. S. 391)
- Anzahl Einheiten in der Tiefe / Maßeinheit (vgl. S. 392)

RFID auf Verpackung [M022]

Community	<input checked="" type="checkbox"/> DE-FMCG	<input type="checkbox"/> AT-FMCG	<input checked="" type="checkbox"/> CH-FMCG
	<input type="checkbox"/> DE-DIY		
GDSN Attributname	packaging_information:packagingInformationModule/packaging/ isRadioFrequencyIDOnPackaging		
Status	Optional		
Hierarchiestufe	<input checked="" type="checkbox"/> Alle		
Format	Boolean		
Ausprägung/Wertebereich	– Ja (true) – Nein (false)		
Codeliste	./.		
Wiederholbarkeit	<input type="checkbox"/>		
Mehrsprachigkeit	<input type="checkbox"/>		

Definition

Angabe, ob auf der Verpackung des Artikels eine Radio Frequency ID (RFID) aufgebracht ist.

Ergänzende Community Beschreibung / Erläuterung

Radio Frequency Identification (RFID) (engl. für *Funk-Erkennung*) ist eine Methode, um Daten berührungslos und ohne Sichtkontakt lesen und speichern zu können.

Bei RFID werden Daten berührungslos je nach Bauart bis zu 1.000 m gelesen und gespeichert. Ein Transponder / RFID-Etikett wird vom Datenträger mitgeführt. Eine Sende- / Empfangseinheit (z.B. Kasse) liest und beschreibt den Vorbeikommenden, oder geht per Induktion selbst durch die Regale um den Bestand zu checken. Die dadurch gewonnene Information ist EDV-technisch auswertbar.

Verknüpfungen / Bedingungen

./.

Weitere Attribute in diesem Zusammenhang

./.

Rückgabe unverkaufter Artikel möglich [M337]

Community	<input checked="" type="checkbox"/> DE-FMCG	<input type="checkbox"/> AT-FMCG	<input checked="" type="checkbox"/> CH-FMCG
	<input checked="" type="checkbox"/> DE-DIY		
GDSN Attributname	delivery_purchasing_information:deliveryPurchasingInformationModule/ deliveryPurchasingInformation/orderableReturnableInformation/ isNonSoldTradeltemReturnable		
Status	Optional		
Hierarchiestufe	<input checked="" type="checkbox"/> Alle		
Format	Boolean		
Ausprägung/Wertebereich	– Ja (true) – Nein (false)		
Codeliste	./.		
Wiederholbarkeit	<input type="checkbox"/>		
Mehrsprachigkeit	<input type="checkbox"/>		

Definition

Angabe, ob der Einkäufer unverkaufte Artikel zurückgeben kann oder nicht. Das Rückgaberecht wird häufig bei Zeitschriften oder Brot angewendet. Anders als bei Kommissionsware wird bei Rückgabe der Einkaufswert zurückerstattet.

Ergänzende Community Beschreibung / Erläuterung

Die Angabe wird am Point of Sale und in der Rückführlogistik benötigt.

Verknüpfungen / Bedingungen

./.

Weitere Attribute in diesem Zusammenhang

./.

Saisonartikel [M2210]

Community	<input type="checkbox"/> DE-FMCG	<input type="checkbox"/> AT-FMCG	<input type="checkbox"/> CH-FMCG
	<input checked="" type="checkbox"/> DE-DIY		
GDSN Attributname	marketing_information:marketingInformationModule/marketingInformation/ season/isTradeltemSeasonal		
Status	Optional		
Hierarchiestufe	<input checked="" type="checkbox"/> Alle		
Format	Definierte Werte		
Ausprägung/Wertebereich	– TRUE (= Bestätigender Wert) – FALSE (= Negativer Wert)		
Codeliste	NonBinaryLogicEnumerationCode im Codelistenkompendium		
Wiederholbarkeit	<input type="checkbox"/>		
Mehrsprachigkeit	<input type="checkbox"/>		

Definition

Information, ob dieser Artikel nur zu bestimmten Jahreszeiten angeboten wird oder zu bestimmten Anlässen.

Ergänzende Community Beschreibung / Erläuterung

./.

Verknüpfungen / Bedingungen

./.

Weitere Attribute in diesem Zusammenhang

./.

Saisonbezeichnung / Sprache [M342]

Community	<input checked="" type="checkbox"/> DE-FMCG	<input type="checkbox"/> AT-FMCG	<input checked="" type="checkbox"/> CH-FMCG
	<input type="checkbox"/> DE-DIY		
GDSN Attributname	marketing_information:marketingInformationModule/ marketingInformation/season/ seasonName		
	marketing_information:marketingInformationModule/ marketingInformation/season/seasonName/ @languageCode		
Status	Optional		
Hierarchiestufe	<input checked="" type="checkbox"/> Alle		
Format	an..70 (alphanumerisch, maximal 70-stellig)		
Ausprägung/Wertebereich	./.		
Codeliste	LanguageCode im Codelistenkompendium		
Wiederholbarkeit	<input checked="" type="checkbox"/>		
Mehrsprachigkeit	<input checked="" type="checkbox"/>		

Definition

Textuelle Angabe der Saison, in der der Artikel verfügbar ist. Beispiel: Schulanfang.

Ergänzende Community Beschreibung / Erläuterung

./.

Verknüpfungen / Bedingungen

Wenn ein Text angegeben wird, muss auch die entsprechende Sprache übermittelt werden (vgl. S. 14).

Weitere Attribute in diesem Zusammenhang

- Saison Parameter (vgl. S. 398)

Saison Parameter [M341]

Community	<input checked="" type="checkbox"/> DE-FMCG	<input type="checkbox"/> AT-FMCG	<input type="checkbox"/> CH-FMCG
	<input type="checkbox"/> DE-DIY		
GDSN Attributname	marketing_information:marketingInformationModule/ marketingInformation/season/ seasonParameterCode		
Status	Optional		
Hierarchiestufe	<input checked="" type="checkbox"/> Alle		
Format	Definierte Werte		
Ausprägung/Wertebereich	./.		
Codeliste	SeasonParameterCode im Codelistenkompendium		
Wiederholbarkeit	<input checked="" type="checkbox"/>		
Mehrsprachigkeit	<input type="checkbox"/>		

Definition

Angabe des Codes der Saison, in der der Artikel verfügbar ist, zum Beispiel Zuordnung einer der folgenden Kollektionszeiträume: Frühjahr/Sommer, Herbst/Winter.

Ergänzende Community Beschreibung / Erläuterung

Beispiele:

- Frühling
- Sommer
- Frühjahr/Sommer
- Herbst/Winter
- Durchläufer

Verknüpfungen / Bedingungen

./.

Weitere Attribute in diesem Zusammenhang

- Saisonbezeichnung / Sprache (vgl. S. 396)

Saisonale Verfügbarkeit

Artikel, die nur zu bestimmten Anlässen oder während bestimmter Zeiträume saisonal verfügbar sind (z.B. Ostern, Muttertag, Weihnachten, Silvester, Spargelzeit), sind hier mit dem Zeitraum zu versehen, wann der Artikel bezogen werden kann.

Verknüpfungen / Bedingungen

Die Angaben zur saisonalen Verfügbarkeit bestehend aus

- Gültig ab (vgl. S. 400) und
- Gültig bis (vgl. S. 401)

sind optional. Wenn die saisonale Verfügbarkeit angegeben wird, so müssen immer beide Angaben gemacht werden.

Das Gültig bis Datum muss nach dem Gültig ab Datum liegen.

Tipps / Praxisbeispiele

Ein Karnevalsartikel könnte verfügbar sein vom 2. Oktober 2013 12.00 Uhr bis zum 21. Februar 2014 12.00 Uhr für Karneval 2014:

Angabe ab: 02.10.2013 12:00:00

Angabe bis: 21.02.1014 12:00:00

Ein Weihnachtsartikel könnte verfügbar sein vom 4. September 2014 12.00 Uhr bis zum 24. Dezember 2014 für Weihnachten 2014 12.00 Uhr:

Angabe ab: 04.09.2014 12:00:00

Angabe bis: 24.12.2014 12:00:00

Saisonale Verfügbarkeit: Gültig ab [M339]

Community	<input checked="" type="checkbox"/> DE-FMCG	<input type="checkbox"/> AT-FMCG	<input checked="" type="checkbox"/> CH-FMCG
	<input checked="" type="checkbox"/> DE-DIY		
GDSN Attributname	marketing_information:marketingInformationModule/ marketingInformation/season/ seasonalAvailabilityStartDateTime		
Status	Optional (= Triggerelement)		
Hierarchiestufe	<input checked="" type="checkbox"/> Alle		
Format	Date / Time		
Ausprägung/Wertebereich	./.		
Codeliste	./.		
Wiederholbarkeit	<input type="checkbox"/>		
Mehrsprachigkeit	<input type="checkbox"/>		

Definition

Startdatum, ab dem dieser Artikel saisonal verfügbar ist.

Ergänzende Community Beschreibung / Erläuterung

./.

Verknüpfungen / Bedingungen

- Saisonale Verfügbarkeit (vgl. S. 396)

Weitere Attribute in diesem Zusammenhang

- Saisonale Verfügbarkeit (vgl. S. 396)

Saisonale Verfügbarkeit: Gültig bis [M340]

Community	<input checked="" type="checkbox"/> DE-FMCG	<input type="checkbox"/> AT-FMCG	<input checked="" type="checkbox"/> CH-FMCG
	<input checked="" type="checkbox"/> DE-DIY		
GDSN Attributname	marketing_information:marketingInformationModule/ marketingInformation/season/ seasonalAvailabilityEndDateTime		
Status	Bedingt muss		
Hierarchiestufe	<input checked="" type="checkbox"/> Alle		
Format	Date / Time		
Ausprägung/Wertebereich	./.		
Codeliste	./.		
Wiederholbarkeit	<input type="checkbox"/>		
Mehrsprachigkeit	<input type="checkbox"/>		

Definition

Enddatum, bis zu dem dieser Artikel saisonal verfügbar ist.

Ergänzende Community Beschreibung / Erläuterung

./.

Verknüpfungen / Bedingungen

- Saisonale Verfügbarkeit (vgl. S. 396)

Weitere Attribute in diesem Zusammenhang

- Saisonale Verfügbarkeit (vgl. S. 396)

Selektive Kosmetik

Alkoholanteil in g VOC Gewicht [M401]

Community	<input checked="" type="checkbox"/> DE-FMCG	<input type="checkbox"/> AT-FMCG	<input type="checkbox"/> CH-FMCG
	<input type="checkbox"/> DE-DIY		
GDSN Attributname	catalogue_item_notification:catalogueItemNotification/catalogueItem/tradeltem/avpList/ stringAVP		
	SET catalogue_item_notification:catalogueItemNotification/catalogueItem/tradeltem/avpList/stringAVP/@attributeName = volumeOfAlcoholInGVOCWeight		
Status	Optional		
Hierarchiestufe	<input checked="" type="checkbox"/> Basisartikel (lowest level)		
Format	n..5 (5,2) (numerisch, maximal drei Vorkommastellen und ggf. zwei Nachkommastellen)		
Ausprägung/Wertebereich	0,00 - 500,00		
Codeliste	./.		
Wiederholbarkeit	<input type="checkbox"/>		
Mehrsprachigkeit	<input type="checkbox"/>		

Definition

Inhaltsstoff Lösungsmittel in Gramm.

Ergänzende Community Beschreibung / Erläuterung

./.

Verknüpfungen / Bedingungen

./.

Weitere Attribute in diesem Zusammenhang

./.

Alkoholanteil in % VOC Prozent [M402]

Community	<input checked="" type="checkbox"/> DE-FMCG	<input type="checkbox"/> AT-FMCG	<input type="checkbox"/> CH-FMCG
	<input type="checkbox"/> DE-DIY		
GDSN Attributname	catalogue_item_notification:catalogueItemNotification/catalogueItem/tradeltem/avpList/stringAVP		
	SET catalogue_item_notification:catalogueItemNotification/catalogueItem/tradeltem/avpList/stringAVP/@attributeName = volumeOfAlcoholInVOCPerCent		
Status	Optional		
Hierarchiestufe	<input checked="" type="checkbox"/> Basisartikel (lowest level)		
Format	n..5 (5,2) (numerisch, maximal drei Vorkommastellen und ggf. zwei Nachkommastellen)		
Ausprägung/Wertebereich	0,00 - 100,00 [%]		
Codeliste	./.		
Wiederholbarkeit	<input type="checkbox"/>		
Mehrsprachigkeit	<input type="checkbox"/>		

Definition

Inhaltsstoff Lösungsmittel in Prozent.

Ergänzende Community Beschreibung / Erläuterung

./.

Verknüpfungen / Bedingungen

./.

Weitere Attribute in diesem Zusammenhang

./.

Anwendungstext Freitext [M406]

Community	<input checked="" type="checkbox"/> DE-FMCG	<input type="checkbox"/> AT-FMCG	<input type="checkbox"/> CH-FMCG
	<input type="checkbox"/> DE-DIY		
GDSN Attributname	catalogue_item_notification:catalogueItemNotification/catalogueItem/tradeltem/avpList/ stringAVP		
	SET catalogue_item_notification:catalogueItemNotification/catalogueItem/tradeltem/avpList/stringAVP/@attributeName = freeTextModeOfAdministration		
Status	Optional		
Hierarchiestufe	<input checked="" type="checkbox"/> Basisartikel (lowest level)		
Format	an..2000 (alphanumerisch, maximal 2000-stellig)		
Ausprägung/Wertebereich	./.		
Codeliste	./.		
Wiederholbarkeit	<input type="checkbox"/>		
Mehrsprachigkeit	<input type="checkbox"/>		

Definition

Anwendungstext als Freitext.

Ergänzende Community Beschreibung / ErläuterungBeispiel:

Die revitalisierende Anti-Ageing Nachtcreme sorgt für einen erholten Teint über Nacht. Reines Silica stimuliert zusätzlich die Kollagen-Synthese.

Verknüpfungen / Bedingungen

./.

Weitere Attribute in diesem Zusammenhang

./.

Enthaltene Komponente im Set [M404]

Community	<input checked="" type="checkbox"/> DE-FMCG	<input type="checkbox"/> AT-FMCG	<input type="checkbox"/> CH-FMCG
	<input type="checkbox"/> DE-DIY		
GDSN Attributname	catalogue_item_notification:catalogueItemNotification/catalogueItem/tradeltem/avpList/stringAVP		
	SET catalogue_item_notification:catalogueItemNotification/catalogueItem/tradeltem/avpList/stringAVP/@attributeName = gTINofSetComponent		
Status	Optional		
Hierarchiestufe	<input checked="" type="checkbox"/> Basisartikel (lowest level)		
Format	an14 (alphanumerisch, immer 14-stellig)		
Ausprägung/Wertebereich	Kürzere Identifikationsvarianten der GTIN wie beispielsweise:		
	– GTIN-13 (13-stellig)		
	– GTIN-8 (8-stellig)		
	– UPC (12-stellig)		
	werden mit führenden Nullen auf das 14-stellige Format aufgefüllt!		
Codeliste	./.		
Wiederholbarkeit	<input checked="" type="checkbox"/> (maximal 5)		
Mehrsprachigkeit	<input type="checkbox"/>		

Definition

Angabe der GTIN der enthaltenen Komponenten im Set.

Ergänzende Community Beschreibung / Erläuterung

Sofern es sich um einen „Set“-Artikel handelt ist hier die Angabe der GTIN vorzunehmen die sich in diesem Set befinden.

Verknüpfungen / Bedingungen

./.

Weitere Attribute in diesem Zusammenhang

./.

Item Flag [M400]

Community	<input checked="" type="checkbox"/> DE-FMCG	<input type="checkbox"/> AT-FMCG	<input type="checkbox"/> CH-FMCG
	<input type="checkbox"/> DE-DIY		
GDSN Attributname	catalogue_item_notification:catalogueItemNotification/catalogueItem/tradeltem/avpList/ stringAVP		
	SET catalogue_item_notification:catalogueItemNotification/catalogueItem/tradeltem/avpList/stringAVP/@attributeName = itemFlagSample		
Status	Optional		
Hierarchiestufe	<input checked="" type="checkbox"/> Basisartikel (lowest level)		
Format	an..35 (alphanumerisch, maximal 35-stellig)		
Ausprägung/Wertebereich	./.		
Codeliste	./.		
Wiederholbarkeit	<input type="checkbox"/>		
Mehrsprachigkeit	<input type="checkbox"/>		

Definition

Artikelkennzeichen des kosmetischen Produktes.

Ergänzende Community Beschreibung / ErläuterungBeispiel:

Probe, Tester, Neuheit, One-Shot, etc.

Verknüpfungen / Bedingungen

./.

Weitere Attribute in diesem Zusammenhang

./.

Marketingtext / Teaserkurztext [M405]

Community	<input checked="" type="checkbox"/> DE-FMCG	<input type="checkbox"/> AT-FMCG	<input type="checkbox"/> CH-FMCG
	<input type="checkbox"/> DE-DIY		
GDSN Attributname	catalogue_item_notification:catalogueItemNotification/catalogueItem/tradeltem/avpList/ stringAVP		
	SET catalogue_item_notification:catalogueItemNotification/catalogueItem/tradeltem/avpList/stringAVP/@attributeName = marketingTextShortTextTeaser		
Status	Optional		
Hierarchiestufe	<input checked="" type="checkbox"/> Basisartikel (lowest level)		
Format	an..2000 (alphanumerisch, maximal 2000-stellig)		
Ausprägung/Wertebereich	./.		
Codeliste	./.		
Wiederholbarkeit	<input type="checkbox"/>		
Mehrsprachigkeit	<input type="checkbox"/>		

Definition

Erweiterter Marketingtext bzw. Teasertext welcher den Artikel beschreibt.

Ergänzende Community Beschreibung / ErläuterungBeispiel:

Für wache strahlende Augen! Die sanfte Anti-Ageing Augencreme ist angereichert mit Ginkgo-Biloba-Blätter-Extrakt. Diese aktivieren die Mikrozirkulation und reduziert damit Augenschatten und -schwellungen.

Verknüpfungen / Bedingungen

./.

Weitere Attribute in diesem Zusammenhang

./.

Untergruppe EDT [M403]

Community	<input checked="" type="checkbox"/> DE-FMCG	<input type="checkbox"/> AT-FMCG	<input type="checkbox"/> CH-FMCG
	<input type="checkbox"/> DE-DIY		
GDSN Attributname	catalogue_item_notification:catalogueItemNotification/catalogueItem/tradeltem/avpList/ stringAVP		
	SET catalogue_item_notification:catalogueItemNotification/catalogueItem/tradeltem/avpList/stringAVP/@attributeName = subgroupEDT		
Status	Optional		
Hierarchiestufe	<input checked="" type="checkbox"/> Basisartikel (lowest level)		
Format	an..35 (alphanumerisch, maximal 35-stellig)		
Ausprägung/Wertebereich	./.		
Codeliste	./.		
Wiederholbarkeit	<input type="checkbox"/>		
Mehrsprachigkeit	<input type="checkbox"/>		

Definition

Produktuntergruppe, welcher der Artikel zugeordnet werden kann. Handelt es sich um ein Eau de Toilette, Eau de Parfum, ...

Ergänzende Community Beschreibung / ErläuterungBeispiel:

EDT, EDP, EDC etc.

Verknüpfungen / Bedingungen

./.

Weitere Attribute in diesem Zusammenhang

./.

Sicherheitsdatenblatt: Nummer [M211]

Community	<input checked="" type="checkbox"/> DE-FMCG	<input type="checkbox"/> AT-FMCG	<input checked="" type="checkbox"/> CH-FMCG
	<input checked="" type="checkbox"/> DE-DIY		
GDSN Attributname	safety_data_sheet:safetyDataSheetModule/ safetyDataSheetInformation/ sDSSheetNumber		
Status	Optional		
Hierarchiestufe	<input checked="" type="checkbox"/> Basisartikel (lowest level)		
Format	an..200 (alphanumerisch, maximal 200-stellig)		
Ausprägung/Wertebereich	./.		
Codeliste	./.		
Wiederholbarkeit	<input type="checkbox"/>		
Mehrsprachigkeit	<input type="checkbox"/>		

Definition

Kennnummer des Herstellers für das Sicherheitsdatenblatt des Artikels, ein Informationsblatt, das die wichtigsten Eigenschaften, Schutzmaßnahmen und Vorschriften beim Umgang mit diesem Artikel enthält. (Gesetzliche Grundlage: EU Richtlinie 91/155/EWG und entsprechende nationale Regelungen).

Ergänzende Community Beschreibung / Erläuterung

Das Sicherheitsdatenblatt ist ein Informationsblatt, das die wichtigsten Eigenschaften, Schutzmaßnahmen und Vorschriften beim Umgang mit diesem Artikel enthält.

Gesetzliche Grundlagen:

- EU-Sicherheitsdatenblatt gemäß Richtlinie 91/155/EWG zur Festlegung der Einzelheiten eines besonderen Informationssystems für gefährliche Zubereitungen
- Gefahrstoffverordnung (GefStoffVO), § 14
- TRGS 220 (Sicherheitsdatenblatt für gefährliche Stoffe und Zubereitungen)

Verknüpfungen / Bedingungen

./.

Weitere Attribute in diesem Zusammenhang

./.

Stapelfaktor [M303]

Community	<input checked="" type="checkbox"/> DE-FMCG	<input checked="" type="checkbox"/> AT-FMCG	<input checked="" type="checkbox"/> CH-FMCG
	<input checked="" type="checkbox"/> DE-DIY		
GDSN Attributname	trade_item_handling:tradeltemHandlingModule/ tradeltemHandlingInformation/tradeltemStacking/ stackingFactor SET trade_item_handling:tradeltemHandlingModule/ tradeltemHandlingInformation/tradeltemStacking/stackingFactorTypeCode = STORAGE_UNSPECIFIED		
Status	Optional (für alle Hierarchiestufen) Bedingt muss (für GTIN-codierte Paletten)		
Hierarchiestufe	<input checked="" type="checkbox"/> Alle		
Format	n..6 (numerisch, maximal sechsstellig)		
Ausprägung/Wertebereich	1 - 999.999 (0 = ungültiger Wert)		
Codeliste	./.		
Wiederholbarkeit	<input type="checkbox"/>		
Mehrsprachigkeit	<input type="checkbox"/>		

Definition

Angabe, wie oft - d.h. in wie viel Lagen - der der Artikel übereinander stapelbar ist.

Ergänzende Community Beschreibung / Erläuterung

./.

Verknüpfungen / Bedingungen

- Palettenangaben (vgl. S. 336)

Weitere Attribute in diesem Zusammenhang

- Palettenangaben (vgl. S. 336)

Suchbegriffe / Schlagworte [M170]

Community	<input checked="" type="checkbox"/> DE-FMCG	<input type="checkbox"/> AT-FMCG	<input checked="" type="checkbox"/> CH-FMCG
	<input type="checkbox"/> DE-DIY		
GDSN Attributname	catalogue_item_notification:catalogueItemNotification/catalogueItem/tradeltem/avpList/ stringAVP		
	SET catalogue_item_notification:catalogueItemNotification/catalogueItem/tradeltem/avpList/stringAVP/ @attributeName = tradeltemKeyWords		
Status	Optional		
Hierarchiestufe	<input checked="" type="checkbox"/> Alle		
Format	an..70 (alphanumerisch, maximal 70-stellig)		
Ausprägung/Wertebereich	./.		
Codeliste	./.		
Wiederholbarkeit	<input checked="" type="checkbox"/>		
Mehrsprachigkeit	<input type="checkbox"/>		

Definition

Angabe von Suchbegriffen / Schlagworten, die beispielweise in einem Internetshop genutzt werden können.

Ergänzende Community Beschreibung / Erläuterung

./.

Verknüpfungen / Bedingungen

./.

Weitere Attribute in diesem Zusammenhang

./.

Tabakprodukte

Die europäische Richtlinie 2001/37/EG regelt die Herstellung, die Aufmachung und den Verkauf von Tabakerzeugnissen in den EU-Mitgliedstaaten.

Insbesondere bei Zigaretten fordert der Gesetzgeber gezielte Aufklärung der Konsumenten. Die nationalen Tabakprodukte Verordnungen legen u.a. Grenzwerte für Teer-, Nikotin- und Kohlenmonoxid in Zigaretten fest, regeln die Verfahren zur Bestimmung dieser Werte und nennen die Kriterien für die Zulassung bestimmter Messlaboratorien.

Verknüpfungen / Bedingungen

Wenn bei der

- GPC – GS1 Global Product Classification: GPC Brick Code (vgl. S. 203)

bestimmte Warengruppen für den betreffenden Zielmarkt angegeben wurden (vgl. Kompendium CODELISTEN / WARENGRUPPENBEDINGUNGEN, Warengruppenbedingungen "Tabakprodukte") angegeben wurden, müssen die Angaben

- Kondensat (Teer) (vgl. S. 414)
- Nikotin (vgl. S. 416)

für Zigaretten angegeben werden.

Die Angabe

- Kohlenmonoxid (vgl. S. 413)

für Zigaretten optional.

Für andere Warengruppen sind diese Angaben nicht möglich.

Wenn hier Angaben gemacht werden, so kann jeder Wert mit der Angabe

- Messgenauigkeit (vgl. S. 418)

präzisiert werden.

Kohlenmonoxid [M164]

Community	<input checked="" type="checkbox"/> DE-FMCG	<input type="checkbox"/> AT-FMCG	<input checked="" type="checkbox"/> CH-FMCG
	<input type="checkbox"/> DE-DIY		
GDSN Attributname	nutritional_information:nutritionalInformationModule/nutrientHeader/nutrientDetail/ quantityContained SET nutritional_information:nutritionalInformationModule/nutrientHeader/nutrientDetail/ nutrientTypeCode = G_CMO SET nutritional_information:nutritionalInformationModule/nutrientHeader/nutrientDetail/quantityContained/ @measurementUnitCode = MGM SET nutritional_information:nutritionalInformationModule/nutrientHeader/ preparationStateCode = UNSPECIFIED		
Status	Bedingt optional		
Hierarchiestufe	<input checked="" type="checkbox"/> Basisartikel (lowest level)		
Format	n..2 (numerisch, maximal zweistellig)		
Ausprägung/Wertebereich	1 - 10 [mg/Zigarette]		
Codeliste	./.		
Wiederholbarkeit	<input type="checkbox"/>		
Mehrsprachigkeit	<input type="checkbox"/>		

Definition

Kohlenmonoxid in Milligramm pro Zigarette.

Ergänzende Community Beschreibung / Erläuterung

./.

Verknüpfungen / Bedingungen

- Tabakprodukte (vgl. S. 412)

Weitere Attribute in diesem Zusammenhang

- Tabakprodukte (vgl. S. 412)

Kohlenmonoxid: Messgenauigkeit [M165]

Community	<input checked="" type="checkbox"/> DE-FMCG	<input type="checkbox"/> AT-FMCG	<input checked="" type="checkbox"/> CH-FMCG
	<input type="checkbox"/> DE-DIY		
GDSN Attributname	nutritional_information:nutritionalInformationModule/nutrientHeader/ nutrientDetail/ measurementPrecisionCode		
Status	Bedingt optional		
Hierarchiestufe	<input checked="" type="checkbox"/> Basisartikel (lowest level)		
Format	Definierte Werte		
Ausprägung/Wertebereich	./.		
Codeliste	MeasurementPrecisionCode im Codelistenkompendium		
Wiederholbarkeit	<input type="checkbox"/>		
Mehrsprachigkeit	<input type="checkbox"/>		

Definition

Messgenauigkeit, die anzeigt, ob die Angabe des Kohlenmonoxidgehalts z.B. exakt oder ungefähr ist.

Ergänzende Community Beschreibung / ErläuterungBeispiele:

- ungefähr
- exakt
- kleiner als

Verknüpfungen / Bedingungen

- Tabakprodukte (vgl. S. 412)

Weitere Attribute in diesem Zusammenhang

- Tabakprodukte (vgl. S. 412)

Kondensat (Teer) [M168]

Community	<input checked="" type="checkbox"/> DE-FMCG	<input type="checkbox"/> AT-FMCG	<input checked="" type="checkbox"/> CH-FMCG
	<input type="checkbox"/> DE-DIY		
GDSN Attributname	nutritional_information:nutritionalInformationModule/nutrientHeader/ nutrientDetail/ quantityContained		
	SET nutritional_information:nutritionalInformationModule/ nutrientHeader/nutrientDetail/ nutrientTypeCode = G_TAR		
	SET nutritional_information:nutritionalInformationModule/ nutrientHeader/nutrientDetail/quantityContained/ @measurementUnitCode = MGM		
	SET nutritional_information:nutritionalInformationModule/ nutrientHeader/ preparationStateCode = UNSPECIFIED		
Status	Bedingt muss		
Hierarchiestufe	<input checked="" type="checkbox"/> Basisartikel (lowest level)		
Format	n..2 (numerisch, maximal zweistellig)		
Ausprägung/Wertebereich	1 - 10 [mg/Zigarette]		
Codeliste	./.		
Wiederholbarkeit	<input type="checkbox"/>		
Mehrsprachigkeit	<input type="checkbox"/>		

Definition

Kondensat (Teer) in Milligramm pro Zigarette.

Ergänzende Community Beschreibung / Erläuterung

./.

Verknüpfungen / Bedingungen

- Tabakprodukte (vgl. S. 412)

Weitere Attribute in diesem Zusammenhang

- Tabakprodukte (vgl. S. 412)

Kondensat (Teer): Messgenauigkeit [M169]

Community	<input checked="" type="checkbox"/> DE-FMCG	<input type="checkbox"/> AT-FMCG	<input checked="" type="checkbox"/> CH-FMCG
	<input type="checkbox"/> DE-DIY		
GDSN Attributname	nutritional_information:nutritionalInformationModule/nutrientHeader/ nutrientDetail/ measurementPrecisionCode		
Status	Bedingt optional		
Hierarchiestufe	<input checked="" type="checkbox"/> Basisartikel (lowest level)		
Format	Definierte Werte		
Ausprägung/Wertebereich	./.		
Codeliste	MeasurementPrecisionCode im Codelistenkompendium		
Wiederholbarkeit	<input type="checkbox"/>		
Mehrsprachigkeit	<input type="checkbox"/>		

Definition

Messgenauigkeit, die anzeigt, ob die Angabe des Kondensatgehalts (Teer) z.B. exakt oder ungefähr ist.

Ergänzende Community Beschreibung / ErläuterungBeispiele:

- ungefähr
- exakt
- kleiner als

Verknüpfungen / Bedingungen

- Tabakprodukte (vgl. S. 412)

Weitere Attribute in diesem Zusammenhang

- Tabakprodukte (vgl. S. 412)

Nikotin [M166]

Community	<input checked="" type="checkbox"/> DE-FMCG	<input type="checkbox"/> AT-FMCG	<input checked="" type="checkbox"/> CH-FMCG
	<input type="checkbox"/> DE-DIY		
GDSN Attributname	nutritional_information:nutritionalInformationModule/nutrientHeader/nutrientDetail/ quantityContained SET nutritional_information:nutritionalInformationModule/nutrientHeader/nutrientDetail/ nutrientTypeCode = G_NICT SET nutritional_information:nutritionalInformationModule/nutrientHeader/nutrientDetail/quantityContained/ @measurementUnitCode = MGM SET nutritional_information:nutritionalInformationModule/nutrientHeader/ preparationStateCode = UNSPECIFIED		
Status	Bedingt muss		
Hierarchiestufe	<input checked="" type="checkbox"/> Basisartikel (lowest level)		
Format	n..2 (2,1) (numerisch, maximal 1 Vor- und maximal 1 Nachkommastelle)		
Ausprägung/Wertebereich	0,1 - 1,0 [mg/Zigarette]		
Codeliste	./.		
Wiederholbarkeit	<input type="checkbox"/>		
Mehrsprachigkeit	<input type="checkbox"/>		

Definition

Nikotingehalt in Milligramm pro Zigarette.

Ergänzende Community Beschreibung / Erläuterung

./.

Verknüpfungen / Bedingungen

- Tabakprodukte (vgl. S. 412)

Weitere Attribute in diesem Zusammenhang

- Tabakprodukte (vgl. S. 412)

Nikotin: Messgenauigkeit [M167]

Community	<input checked="" type="checkbox"/> DE-FMCG	<input type="checkbox"/> AT-FMCG	<input checked="" type="checkbox"/> CH-FMCG
	<input type="checkbox"/> DE-DIY		
GDSN Attributname	nutritional_information:nutritionalInformationModule/nutrientHeader/ nutrientDetail/ measurementPrecisionCode		
Status	Bedingt optional		
Hierarchiestufe	<input checked="" type="checkbox"/> Basisartikel (lowest level)		
Format	Definierte Werte		
Ausprägung/Wertebereich	./.		
Codeliste	MeasurementPrecisionCode im Codelistenkompendium		
Wiederholbarkeit	<input type="checkbox"/>		
Mehrsprachigkeit	<input type="checkbox"/>		

Definition

Messgenauigkeit, die anzeigt, ob die Angabe des Nikotingehalts z.B. exakt oder ungefähr ist.

Ergänzende Community Beschreibung / ErläuterungBeispiele:

- ungefähr
- exakt
- kleiner als

Verknüpfungen / Bedingungen

- Tabakprodukte (vgl. S. 412)

Weitere Attribute in diesem Zusammenhang

- Tabakprodukte (vgl. S. 412)

Tampon: Saugstärke [M175]

Community	<input checked="" type="checkbox"/> DE-FMCG	<input checked="" type="checkbox"/> AT-FMCG	<input checked="" type="checkbox"/> CH-FMCG
	<input type="checkbox"/> DE-DIY		
GDSN Attributname	product_characteristics:productCharacteristicsModule/ productCharacteristics/ productCharacteristicValueCode SET product_characteristics:productCharacteristicsModule/ productCharacteristics/ productCharacteristicCode = tamponAbsorbencyLevel		
Status	Optional		
Hierarchiestufe	<input checked="" type="checkbox"/> Basisartikel (lowest level)		
Format	Definierte Werte		
Ausprägung/Wertebereich	./.		
Codeliste	TamponAbsorbencyLevelCode im Codelistenkompendium		
Wiederholbarkeit	<input type="checkbox"/>		
Mehrsprachigkeit	<input type="checkbox"/>		

Definition

Angabe der Tampon Saugstärke in Form von Tröpfchen, basierend auf dem innerhalb der EU angewandten EDANA Code of Practice.

Ergänzende Community Beschreibung / ErläuterungBeispiele:

- 1 Tröpfchen (>6g)
- 2 Tröpfchen (6g-9g)
- 3 Tröpfchen (9g-12g)
- 4 Tröpfchen (12g-15g)
- 5 Tröpfchen (15g-18g)
- 6 Tröpfchen (18g-21g)

Verknüpfungen / Bedingungen

./.

Weitere Attribute in diesem Zusammenhang

./.

Temperaturangaben

Temperaturangaben sind wichtig für Molkereiprodukte, Gefahrgüter und auch andere Artikel, für die aus Qualitäts- oder Sicherheitsgründen, z.B. auch mit Bezug auf ein angegebenes Mindesthaltbarkeitsdatum bestimmten Temperaturbeschränkungen unterliegen.

Hierfür stehen verschiedene Temperaturangaben zur Verfügung:

- Lagerungstemperatur (Min.) / Maßeinheit (vgl. S. 421)
- Lagerungstemperatur (Max.) / Maßeinheit (vgl. S. 422)
- Transport zum Markt: Temperatur (Min.) / Maßeinheit (vgl. S. 423)
- Transport zum Markt: Temperatur (Max.) / Maßeinheit (vgl. S. 424)
- Transport zum Verteilzentrum Temperatur (Min.) / Maßeinheit (vgl. S. 425)
- Transport zum Verteilzentrum Temperatur (Max.) / Maßeinheit (vgl. S. 426)

Es kann jeweils ein Minimal- und/oder ein Maximalwert angegeben werden.

Verknüpfungen / Bedingungen

Alle Temperaturangaben müssen – wenn sie angegeben werden – in °C (Grad Celsius) erfolgen.

Wenn Minimal- und Maximalwert zu einer Temperaturangabe angegeben werden, so muss der Minimalwert kleiner (<) als der Maximalwert sein.

Die Angaben müssen vorzeichengerecht erfolgen (z.B. –4 °C: **-4** Maßeinheit: °C)

Hinweis: für M2M wird die neue Temperaturstruktur genutzt. Über den Temperatur Qualifier Code wird die Art der Temperatur angegeben zusammen mit dem Minimum Wert und Maßeinheit oder Maximum Wert und Maßeinheit. Zur Angabe weiterer Werte oder anderer Temperaturarten wird die Struktur entsprechend wiederholt.

Lagerungstemperatur (Min.) / Maßeinheit [M347]

Community	<input checked="" type="checkbox"/> DE-FMCG	<input checked="" type="checkbox"/> AT-FMCG	<input checked="" type="checkbox"/> CH-FMCG
	<input checked="" type="checkbox"/> DE-DIY		
GDSN Attributname	trade_item_temperature_information:tradeltemTemperatureInformationModule/tradeltemTemperatureInformation/ minimumTemperature		
	trade_item_temperature_information:tradeltemTemperatureInformationModule/tradeltemTemperatureInformation/minimumTemperature/ @temperatureUnitOfMeasure		
	SET trade_item_temperature_information:tradeltemTemperatureInformationModule/tradeltemTemperatureInformation/ temperatureQualifierCode = STORAGE_HANDLING		
Status	Optional		
Hierarchiestufe	<input checked="" type="checkbox"/> Basisartikel (lowest level)		
Format	n..15 (15,5) (numerisch, maximal 10 Vor- und maximal 5 Nachkommastellen)		
Ausprägung/Wertebereich	-273 bis +999 [Grad Celsius]		
Codeliste	MeasurementUnitCode im Codelistenkompendium		
Wiederholbarkeit	<input type="checkbox"/>		
Mehrsprachigkeit	<input type="checkbox"/>		

Definition

Zulässige Minimaltemperatur des Artikels bei der Lagerung.

Ergänzende Community Beschreibung / Erläuterung

./.

Verknüpfungen / Bedingungen

- Temperaturangaben (vgl. S. 420)

Weitere Attribute in diesem Zusammenhang

- Temperaturangaben (vgl. S. 420)

Lagerungstemperatur (Max.) / Maßeinheit [M348]

Community	<input checked="" type="checkbox"/> DE-FMCG	<input checked="" type="checkbox"/> AT-FMCG	<input checked="" type="checkbox"/> CH-FMCG
	<input checked="" type="checkbox"/> DE-DIY		
GDSN Attributname	trade_item_temperature_information:tradeltemTemperatureInformationModule/tradeltemTemperatureInformation/ maximumTemperature		
	trade_item_temperature_information:tradeltemTemperatureInformationModule/tradeltemTemperatureInformation/maximumTemperature/ @temperatureUnitOfMeasure		
	SET trade_item_temperature_information:tradeltemTemperatureInformationModule/tradeltemTemperatureInformation/ temperatureQualifierCode = STORAGE_HANDLING		
Status	Optional		
Hierarchiestufe	<input checked="" type="checkbox"/> Basisartikel (lowest level)		
Format	n..15 (15,5) (numerisch, maximal 10 Vor- und maximal 5 Nachkommastellen)		
Ausprägung/Wertebereich	-273 bis +999 [Grad Celsius]		
Codeliste	MeasurementUnitCode im Codelistenkompendium		
Wiederholbarkeit	<input type="checkbox"/>		
Mehrsprachigkeit	<input type="checkbox"/>		

Definition

Zulässige Maximaltemperatur des Artikels bei der Lagerung.

Ergänzende Community Beschreibung / Erläuterung

./.

Verknüpfungen / Bedingungen

- Temperaturangaben (vgl. S. 420)

Weitere Attribute in diesem Zusammenhang

- Temperaturangaben (vgl. S. 420)

Transport zum Markt: Temperatur (Min.) / Maßeinheit [M351]

Community	<input checked="" type="checkbox"/> DE-FMCG	<input checked="" type="checkbox"/> AT-FMCG	<input checked="" type="checkbox"/> CH-FMCG
	<input type="checkbox"/> DE-DIY		
GDSN Attributname	trade_item_temperature_information:tradeltemTemperatureInformationModule/tradeltemTemperatureInformation/ minimumTemperature		
	trade_item_temperature_information:tradeltemTemperatureInformationModule/tradeltemTemperatureInformation/minimumTemperature/ @temperatureUnitOfMeasure		
	SET trade_item_temperature_information:tradeltemTemperatureInformationModule/tradeltemTemperatureInformation/ temperatureQualifierCode = DELIVERY_TO_MARKET		
Status	Optional		
Hierarchiestufe	<input checked="" type="checkbox"/> Basisartikel (lowest level)		
Format	n..15 (15,5) (numerisch, maximal 10 Vor- und maximal 5 Nachkommastellen)		
Ausprägung/Wertebereich	-273 bis +999 [Grad Celsius]		
Codeliste	MeasurementUnitCode im Codelistenkompendium		
Wiederholbarkeit	<input type="checkbox"/>		
Mehrsprachigkeit	<input type="checkbox"/>		

Definition

Zulässige Minimaltemperatur des Artikels beim Transport zum Markt.

Ergänzende Community Beschreibung / Erläuterung

./.

Verknüpfungen / Bedingungen

- Temperaturangaben (vgl. S. 420)

Weitere Attribute in diesem Zusammenhang

- Temperaturangaben (vgl. S. 420)

Transport zum Markt: Temperatur (Max.) / Maßeinheit [M352]

Community	<input checked="" type="checkbox"/> DE-FMCG	<input checked="" type="checkbox"/> AT-FMCG	<input checked="" type="checkbox"/> CH-FMCG
	<input type="checkbox"/> DE-DIY		
GDSN Attributname	trade_item_temperature_information:tradeltemTemperatureInformationModule/tradeltemTemperatureInformation/ maximumTemperature		
	trade_item_temperature_information:tradeltemTemperatureInformationModule/tradeltemTemperatureInformation/maximumTemperature/ @temperatureUnitOfMeasure		
	SET trade_item_temperature_information:tradeltemTemperatureInformationModule/tradeltemTemperatureInformation/ temperatureQualifierCode = DELIVERY_TO_MARKET		
Status	Optional		
Hierarchiestufe	<input checked="" type="checkbox"/> Basisartikel (lowest level)		
Format	n..15 (15,5) (numerisch, maximal 10 Vor- und maximal 5 Nachkommastellen)		
Ausprägung/Wertebereich	-273 bis +999 [Grad Celsius]		
Codeliste	MeasurementUnitCode im Codelistenkompendium		
Wiederholbarkeit	<input type="checkbox"/>		
Mehrsprachigkeit	<input type="checkbox"/>		

Definition

Zulässige Maximaltemperatur des Artikels beim Transport zum Markt.

Ergänzende Community Beschreibung / Erläuterung

./.

Verknüpfungen / Bedingungen

- Temperaturangaben (vgl. S. 420)

Weitere Attribute in diesem Zusammenhang

- Temperaturangaben (vgl. S. 420)

Transport zum Verteilzentrum: Temperatur (Min.) / Maßeinheit [M349]

Community	<input checked="" type="checkbox"/> DE-FMCG	<input checked="" type="checkbox"/> AT-FMCG	<input checked="" type="checkbox"/> CH-FMCG
	<input type="checkbox"/> DE-DIY		
GDSN Attributname	trade_item_temperature_information:tradeltemTemperatureInformationModule/tradeltemTemperatureInformation/ minimumTemperature		
	trade_item_temperature_information:tradeltemTemperatureInformationModule/tradeltemTemperatureInformation/minimumTemperature/ @temperatureUnitOfMeasure		
	SET trade_item_temperature_information:tradeltemTemperatureInformationModule/tradeltemTemperatureInformation/ temperatureQualifierCode = DELIVERY_TO_DISTRIBUTION_CENTRE		
Status	Optional		
Hierarchiestufe	<input checked="" type="checkbox"/> Basisartikel (lowest level)		
Format	n..15 (15,5) (numerisch, maximal 10 Vor- und maximal 5 Nachkommastellen)		
Ausprägung/Wertebereich	-273 bis +999 [Grad Celsius]		
Codeliste	MeasurementUnitCode im Codelistenkompendium		
Wiederholbarkeit	<input type="checkbox"/>		
Mehrsprachigkeit	<input type="checkbox"/>		

Definition

Zulässige Minimaltemperatur des Artikels beim Transport zum Verteilzentrum.

Ergänzende Community Beschreibung / Erläuterung

./.

Verknüpfungen / Bedingungen

- Temperaturangaben (vgl. S. 420)

Weitere Attribute in diesem Zusammenhang

- Temperaturangaben (vgl. S. 420)

Transport zum Verteilzentrum: Temperatur (Max.) / Maßeinheit [M350]

Community	<input checked="" type="checkbox"/> DE-FMCG	<input checked="" type="checkbox"/> AT-FMCG	<input checked="" type="checkbox"/> CH-FMCG
	<input type="checkbox"/> DE-DIY		
GDSN Attributname	trade_item_temperature_information:tradeltemTemperatureInformationModule/tradeltemTemperatureInformation/ maximumTemperature		
	trade_item_temperature_information:tradeltemTemperatureInformationModule/tradeltemTemperatureInformation/maximumTemperature/ @temperatureUnitOfMeasure		
	SET trade_item_temperature_information:tradeltemTemperatureInformationModule/tradeltemTemperatureInformation/ temperatureQualifierCode = DELIVERY_TO_DISTRIBUTION_CENTRE		
Status	Optional		
Hierarchiestufe	<input checked="" type="checkbox"/> Basisartikel (lowest level)		
Format	n..15 (15,5) (numerisch, maximal 10 Vor- und maximal 5 Nachkommastellen)		
Ausprägung/Wertebereich	-273 bis +999 [Grad Celsius]		
Codeliste	MeasurementUnitCode im Codelistenkompendium		
Wiederholbarkeit	<input type="checkbox"/>		
Mehrsprachigkeit	<input type="checkbox"/>		

Definition

Zulässige Maximaltemperatur des Artikels beim Transport zum Verteilzentrum.

Ergänzende Community Beschreibung / Erläuterung

./.

Verknüpfungen / Bedingungen

- Temperaturangaben (vgl. S. 420)

Weitere Attribute in diesem Zusammenhang

- Temperaturangaben (vgl. S. 420)

Temporärer Ersatzartikel [M015]

Community	<input checked="" type="checkbox"/> DE-FMCG	<input checked="" type="checkbox"/> AT-FMCG	<input checked="" type="checkbox"/> CH-FMCG
	<input type="checkbox"/> DE-DIY		
GDSN Attributname	catalogue_item_notification:catalogueItemNotification/catalogueItem/radeltem/referencedTradeltem/gtin		
	SET catalogue_item_notification:catalogueItemNotification/catalogueItem/tradeltem/referencedTradeltem/referencedTradeltemTypeCode = EQUIVALENT		
Status	Optional		
Hierarchiestufe	<input checked="" type="checkbox"/> Alle		
Format	an14 (alphanumerisch, immer 14-stellig)		
Ausprägung/Wertebereich	Kürzere Identifikationsvarianten der GTIN wie beispielsweise: <ul style="list-style-type: none"> – GTIN-13 (13-stellig) – GTIN-8 (8-stellig) – UPC (12-stellig) werden mit führenden Nullen auf das 14-stellige Format aufgefüllt!		
Codeliste	./.		
Wiederholbarkeit	<input type="checkbox"/>		
Mehrsprachigkeit	<input type="checkbox"/>		

Definition

Der hier identifizierte Artikel kann temporär die Original-GTIN aus dem Attribut "GTIN der Artikeleinheit" ersetzen. Dieses Attribut kann als zusätzliche Angabe bei der Original-GTIN gepflegt werden, um bspw. Saisonsortierungen warenwirtschaftlich miteinander zu verknüpfen.

Ergänzende Community Beschreibung / Erläuterung

Die generelle Nutzung des Attributes und die damit verbundene Abstimmung von Prozessvereinbarungen (z. B die erlaubten Bestellzeiträume / -termine, Mengen, Hierarchieebenen, etc.) sind bilateral mit dem jeweiligen Handelspartner abzustimmen. Nur so ist ein reibungsloser Ablauf des Warenflusses sichergestellt.

Das Attribut wird zur Abbildung von rollierenden Sortierungen (z.B. wöchentlicher Wechsel einer von vier Sorten in einem Karton mit eigener GTIN) oder Saisonartikeln (z.B. eine Sorte wechselt vom Frühjahr zum Sommer) genutzt.

Die Regeln gelten nur für Produkte mit gleichen logistischen Daten (Grammatur, Verpackung, Abmessungen, Kartoninhalt, Anzahl Kartons pro Palette, Palettenhöhe, Restlaufzeit, etc.).

Im Bereich der **Molkereiprodukte** ist ein temporärer Ersatzartikel **nur** auf Karton-Ebene möglich. Die Angabe von temporären Ersatzartikeln auf Basisebene ist nicht zulässig.

Dazu erhält jedes rollierende Sortiment (= Karton) eine eigene Karton GTIN. Der Kunde bestellt die für den vereinbarten Bestellzeitraum aktiv gültige Karton-GTIN und akzeptiert, z. B bei einer wöchentlichen Rollierung in Woche 2 auch einen Produktionsüberhang aus Woche 1 oder bei Saisonartikeln während eines Umstellungszeitraumes abweichende Sorten von dem bestellten Saisonsortiment.

Verknüpfungen / Bedingungen

Der temporäre Ersatzartikel darf sich nicht auf sich selbst oder auf einen anderen Artikel in der gleichen Artikelhierarchie beziehen.

Alle anderen oben in der Community Beschreibung genannten Bedingungen werden nicht validiert.

Weitere Attribute in diesem Zusammenhang

- Vorgänger-GTIN (vgl. S. 459)

Umsatzsteuer [M330]

Community	<input checked="" type="checkbox"/> DE-FMCG	<input checked="" type="checkbox"/> AT-FMCG	<input checked="" type="checkbox"/> CH-FMCG
	<input checked="" type="checkbox"/> DE-DIY		
GDSN Attributname	duty_fee_tax_information:dutyFeeTaxInformationModule/ dutyFeeTaxInformation/dutyFeeTax/ dutyFeeTaxCategoryCode SET duty_fee_tax_information:dutyFeeTaxInformationModule/ dutyFeeTaxInformation/ dutyFeeTaxAgencyCode = 246 [for GS1 Germany] or 294 [for GS1 Austria] or 104 [for GS1 Switzerland] SET duty_fee_tax_information:dutyFeeTaxInformationModule/ dutyFeeTaxInformation/ dutyFeeTaxTypeCode = VAT		
Status	Muss (DE-FMCG, DE-DIY und CH-FMCG) Optional (AT-FMCG)		
Hierarchiestufe	<input checked="" type="checkbox"/> Basisartikel (lowest level)		
Format	Definierte Werte		
Ausprägung/Wertebereich	./.		
Codeliste	TaxCategoryCode im Codelistenkompendium		
Wiederholbarkeit	<input type="checkbox"/>		
Mehrsprachigkeit	<input type="checkbox"/>		

Definition

Landesspezifische gesetzliche Umsatzsteuerkategorie, z.B. Null, Niedrig oder Standard.

Ergänzende Community Beschreibung / Erläuterung

Landesspezifische gesetzliche Umsatzsteuer, der dieser Artikel unterliegt.

Abhängig vom Zielmarkt (vgl. S. 464) des Artikels muss das jeweilige nationale Umsatzsteuerrecht zugrunde gelegt werden.

Beispiel:

- Null
- Niedrig
- Standard

Verknüpfungen / Bedingungen

./.

Weitere Attribute in diesem Zusammenhang

./.

UNSPSC Klassifikation [M314]

Community	<input checked="" type="checkbox"/> DE-FMCG	<input type="checkbox"/> AT-FMCG	<input checked="" type="checkbox"/> CH-FMCG
	<input type="checkbox"/> DE-DIY		
GDSN Attributname	catalogue_item_notification:catalogueItemNotification/catalogueItem/tradeltem/gdsnTradeltemClassification/additionalTradeltemClassification/additionalTradeltemClassificationValue/ additionalTradeltemClassificationCodeValue SET = catalogue_item_notification:catalogueItemNotification/catalogueItem/tradeltem/gdsnTradeltemClassification/additionalTradeltemClassification/ additionalTradeltemClassificationSystemCode = 5 [for UNSPSC]		
Status	Optional		
Hierarchiestufe	<input checked="" type="checkbox"/> Basisartikel (lowest level)		
Format	an8 (alphanumerisch, immer achtstellig)		
Ausprägung/Wertebereich	UNSPSC Klassifikation, Version 15.1101		
Codeliste	Die Codeliste befindet sich auf der Website der UNSPSC® unter http://www.unspsc.org		
Wiederholbarkeit	<input type="checkbox"/>		
Mehrsprachigkeit	<input type="checkbox"/>		

Definition

Angabe des United Nations Standard Products and Services Code (UNSPSC) des Artikels.

Ergänzende Community Beschreibung / Erläuterung

UNSPSC ist ein globaler Standard zur Klassifizierung von Produkten und Dienstleistungen, der entworfen wurde, um eCommerce zu erleichtern, mit dem Ziel Organisationskosten zu verringern und die Leistungsfähigkeit in der Supply Chain zu steigern (vgl. <http://www.unspsc.org>).

Der von Dun & Bradstreet entwickelte Standard ist in den USA und anderen englisch sprachigen Ländern verbreitet. In Deutschland ist der Standard noch nicht verbreitet. Es ist allerdings davon auszugehen, dass er auch in Deutschland als stark import-/export-orientiertes Land Anwendung findet.

Der Standard wird vom Uniform Code Council (UCC) gepflegt.

Beispiele:

- Fresh vegetables
- Frozen vegetables
- Shelf stable juice

Verknüpfungen / Bedingungen

Es muss immer der Code der untersten Stufe der Klassifikation angegeben werden.

Weitere Attribute in diesem Zusammenhang

./.

Ursprungsland des Artikels: Code [M099]

Community	<input checked="" type="checkbox"/> DE-FMCG	<input checked="" type="checkbox"/> AT-FMCG	<input checked="" type="checkbox"/> CH-FMCG
	<input checked="" type="checkbox"/> DE-DIY		
GDSN Attributname	place_of_item_activity:placeOfItemActivityModule/ placeOfProductActivity/countryOfOrigin/ countryCode		
Status	Bedingt muss (DE-FMCG, DE-DIY und CH-FMCG) Optional (AT-FMCG)		
Hierarchiestufe	<input checked="" type="checkbox"/> Basisartikel (lowest level)		
Format	Definierte Werte		
Ausprägung/Wertebereich	./.		
Codeliste	CountryCode im Codelistenkompendium		
Wiederholbarkeit	<input type="checkbox"/>		
Mehrsprachigkeit	<input type="checkbox"/>		

Definition

Code des Ursprungslandes, in dem der Artikel produziert oder gefertigt wird. Achtung: Der Begriff "Ursprungsland" ist zollrechtlich geregelt und ist auch so zu verwenden.

Ergänzende Community Beschreibung / Erläuterung

Der Begriff "Ursprungsland" ist zollrechtlich geregelt. Bei alkoholischen Produkten wird diese Angabe u.a. für Weinexpertisen benötigt.

Wenn das Ursprungsland des Artikels im Zusammenhang mit der Zolltarifnummer (vgl. S. 217) angegeben wird, dann sollten nur die für diesen Zweck gültigen Ländercodes verwendet werden. Entsprechend muss hier genau das Land spezifiziert werden, welches bei der Deklaration der Import-/Exportangaben (z.B. bei der Intrastat-Meldung) verwendet wird.

Verknüpfungen / Bedingungen

Für den Zielmarkt Deutschland und Schweiz gilt: Diese Information muss angegeben werden, wenn ein

– Importklassifikation: Wert (vgl. S. 224)

angegeben wurde. In allen anderen Fällen ist die Angabe optional.

Wenn eine Angabe gemacht wird, so muss genau ein Ursprungsland (Code) angegeben werden!

Weitere Attribute in diesem Zusammenhang

./.

Verbraucher-Verkaufsbedingungen: Code [M226]

Community	<input checked="" type="checkbox"/> DE-FMCG	<input checked="" type="checkbox"/> AT-FMCG	<input checked="" type="checkbox"/> CH-FMCG
	<input type="checkbox"/> DE-DIY		
GDSN Attributname	sales_information:salesInformationModule/salesInformation/ consumerSalesConditionCode		
Status	Optional		
Hierarchiestufe	<input checked="" type="checkbox"/> Basisartikel (lowest level)		
Format	Definierte Werte		
Ausprägung/Wertebereich	./.		
Codeliste	ConsumerSalesConditionTypeCode im Codelistenkompendium		
Wiederholbarkeit	<input checked="" type="checkbox"/> Wiederholung eingeschränkt, derzeit ist nur 1 Angabe möglich (Einschränkung per Validierung)		
Mehrsprachigkeit	<input type="checkbox"/>		

Definition

Codewerte für Verkaufsbedingungen oder -beschränkungen, denen der Artikel unterliegt. Beispiel: Verkauf nur an Personen ab 16.

Ergänzende Community Beschreibung / Erläuterung

Alter von Kindern oder Jugendlichen, ab dem ein Produkt an diese abgegeben bzw. von diesen konsumiert werden darf (Altersbeschränkung).

Ob Alkoholausschank, Verkauf von Tabakwaren, Abgabe von Filmen oder Computerspielen sowie der Disco-Besuch: Nationale Jugendschutzgesetze dienen dem Schutz der Jugend in der Öffentlichkeit, u. a. wird der Verkauf und die Abgabe von Tabak, Alkohol, Filmen und Computerspielen sowie den Aufenthalt in Diskotheken und Gaststätten darin geregelt.

Der Handel muss sicherstellen, dass Alkohol, Tabakwaren, Bildträger mit Filmen oder Spielen, etc. nicht an Kinder und Jugendliche unterhalb der zulässigen Altersgrenze verkauft werden.

In Deutschland regeln insbesondere das Jugendschutzgesetz (JuSchuG) in seiner aktuellen Fassung sowie der Jugendmedienschutz-Staatsvertrag der Länder (JMStV) in seiner aktuellen Fassung die Altersbeschränkung für bestimmte Produkte.

Beispiele:

- Aufgrund gesetzlicher Bestimmungen ist es verboten, den Artikel an Kinder oder Jugendliche unter dem Alter von 16 Jahren zu verkaufen
- Aufgrund gesetzlicher Bestimmungen ist es verboten, den Artikel an Kinder oder Jugendliche unter dem Alter von 18 Jahren zu verkaufen.

Darüber hinaus stehen weitere Codes für Verbraucher-Verkaufsbedingungen zur Verfügung.

Beispiele:

- An autorisierte Kunden durch autorisiertes Personal (ex.: verschreibungspflichtige Medikamente)
- An jeden Kunden, beraten durch autorisiertes Personal (ex.: Sprühfarbe in USA)

Verknüpfungen / Bedingungen

./.

Weitere Attribute in diesem Zusammenhang

- Altersempfehlung (vgl. S. 38)

Verkaufsbereich [M336]

Community	<input checked="" type="checkbox"/> DE-FMCG	<input type="checkbox"/> AT-FMCG	<input checked="" type="checkbox"/> CH-FMCG
	<input type="checkbox"/> DE-DIY		
GDSN Attributname	sales_information:salesInformationModule/salesInformation/ recommendedConsumerPickupAreaCode		
Status	Optional		
Hierarchiestufe	<input checked="" type="checkbox"/> Basisartikel (lowest level)		
Format	Definierte Werte		
Ausprägung/Wertebereich	./.		
Codeliste	RecommendedConsumerPickupAreaCode im Codelistenkompendium		
Wiederholbarkeit	<input type="checkbox"/>		
Mehrsprachigkeit	<input type="checkbox"/>		

Definition

Empfohlener Verkaufsbereich für den Artikel in Bezug auf die Kaufentscheidung des Konsumenten und den Standort im Laden: Selbstbedienungsware oder Bedienungsware.

Ergänzende Community Beschreibung / Erläuterung

Wenn ein Artikel an den Konsumenten verkauft werden soll, muss der Händler wissen in welchem Verkaufsbereich das Produkt platziert werden soll. Zum Beispiel kann eine Großpackung Kartoffelsalat an einer Bedientheke für den Kunden nach seinem Wunsch portioniert werden.

Verknüpfungen / Bedingungen

./.

Weitere Attribute in diesem Zusammenhang

./.

Verkaufsdatum

Datum, an dem der Artikel frühestens bzw. spätestens an den Endverbraucher verkauft werden kann.

Ein erstes zugelassenes Verkaufsdatum kommt häufig bei Zeitschriften oder Wein (z.B. Beaujolais Primeur) zur Anwendung. Andere Beispiele sind ein neues Buch zu Harry Potter oder eine neue Version von MS Office.

Ein letztes zugelassenes Verkaufsdatum kommt häufig bei Software oder Computerspielen zur Anwendung. Ein anders Beispiel könnte ein Buch "Änderungen zur Einkommenssteuer ..." für ein bestimmtes Jahr sein, weil darin Informationen sind, die im Folgejahr nicht mehr aktuell oder gültig sind.

Verknüpfungen / Bedingungen

Werden sowohl

- Verfügbarkeitsdatum/-zeit für den Verbraucher (vgl. S. 435) wie auch
- Letztes zugelassenes Verkaufsdatum/-zeit (vgl. S. 436)

angegeben, so muss das letzte zugelassene Verkaufsdatum/-zeit nach dem Verfügbarkeitsdatum/-zeit für den Verbraucher liegen.

Verfügbarkeitsdatum/-zeit für den Verbraucher [M338]

Community	<input checked="" type="checkbox"/> DE-FMCG	<input type="checkbox"/> AT-FMCG	<input checked="" type="checkbox"/> CH-FMCG
	<input type="checkbox"/> DE-DIY		
GDSN Attributname	delivery_purchasing_information: deliveryPurchasingInformationModule/ deliveryPurchasingInformation/ consumerFirstAvailabilityDateTime		
Status	Optional		
Hierarchiestufe	<input checked="" type="checkbox"/> Alle		
Format	Date / Time		
Ausprägung/Wertebereich	./.		
Codeliste	./.		
Wiederholbarkeit	<input type="checkbox"/>		
Mehrsprachigkeit	<input type="checkbox"/>		

Definition

Frühester Zeitpunkt (Datum/Zeit), an dem der Artikel an Endverbraucher verkauft werden darf.

Ergänzende Community Beschreibung / Erläuterung

./.

Verknüpfungen / Bedingungen

- Verkaufsdatum (vgl. S. 434)

Weitere Attribute in diesem Zusammenhang

- Verkaufsdatum (vgl. S. 434)

Letztes zugelassenes Verkaufsdatum-/zeit [M331]

Community	<input checked="" type="checkbox"/> DE-FMCG	<input type="checkbox"/> AT-FMCG	<input checked="" type="checkbox"/> CH-FMCG
	<input type="checkbox"/> DE-DIY		
GDSN Attributname	delivery_purchasing_information: deliveryPurchasingInformationModule/ deliveryPurchasingInformation/avpList/stringAVP		
	SET delivery_purchasing_information: deliveryPurchasingInformationModule/ deliveryPurchasingInformation/avpList/stringAVP/ @attributeName = consumerEndAvailabilityDateTime		
Status	Optional		
Hierarchiestufe	<input checked="" type="checkbox"/> Alle		
Format	Date / Time		
Ausprägung/Wertebereich	./.		
Codeliste	./.		
Wiederholbarkeit	<input type="checkbox"/>		
Mehrsprachigkeit	<input type="checkbox"/>		

Definition

Spätestes Datum, an dem der Artikel an Endverbraucher verkauft werden darf.

Ergänzende Community Beschreibung / Erläuterung

./.

Verknüpfungen / Bedingungen

- Verkaufsdatum (vgl. S. 434)

Weitere Attribute in diesem Zusammenhang

- Verkaufsdatum (vgl. S. 434)

Verknüpfungsangaben zu externen Dateien

Mit den folgenden Angaben können für den Artikel zusätzliche Verknüpfungsangaben zu externen Dateien gemacht werden:

- Datei: URI (Uniform Resource Identifier) (vgl. S. 438)
- Datei: Code der Art (vgl. S. 439)

Verknüpfungen / Bedingungen

Die Angabe

- Datei: URI (Uniform Resource Identifier) (vgl. S. 438)

ist optional. Wenn hier eine Angabe gemacht wurde, so muss auch eine Angabe gemacht werden bei:

- Datei: Code der Art (vgl. S. 439).

Andernfalls ist hier keine Angabe möglich.

Die Angaben sind Gruppe wiederholbar.

Tipps / Praxisbeispiele

Empfohlen wird von GS1 Austria für das freigestellte Artikelfoto (= PRODUCT_IMAGE):

- mind. Auflösung von 300 dpi
- Querformat und Hochformat
- Quadratisch und rechteckig
- Dateityp: EPS / JPEG

Empfohlen wird von GS1 Austria für das freigestellte Markenlogo (= LOGO):

- mind. Auflösung von 300 dpi
- Querformat und Hochformat
- Quadratisch und rechteckig
- Dateityp: EPS / JPEG

Datei: URI (Uniform Resource Identifier) [M378]

Community	<input checked="" type="checkbox"/> DE-FMCG	<input checked="" type="checkbox"/> AT-FMCG	<input checked="" type="checkbox"/> CH-FMCG
	<input checked="" type="checkbox"/> DE-DIY		
GDSN Attributname	referenced_file_detail_information:referencedFileDetailInformationModule/ referencedFileHeader/ uniformResourceIdentifier		
Status	Bedingt Muss		
Hierarchiestufe	<input checked="" type="checkbox"/> Basisartikel (lowest level)		
Format	an..2500 (alphanumerisch, maximal 2500-stellig)		
Ausprägung/Wertebereich	./.		
Codeliste			
Wiederholbarkeit	<input type="checkbox"/>		
Mehrsprachigkeit	<input type="checkbox"/>		

Definition

Einfache Zeichenkette, die sich auf eine Internetquelle bezieht: URI (Uniform Resource Identifier). Diese können sich auf Dokumente, Quellen, Menschen usw. beziehen.

Ergänzende Community Beschreibung / Erläuterung

Hier ist eine Webadresse zu hinterlegen, unter der zusätzliche Informationen zum Produkt abgerufen werden können. Es können mehrere Webadressen hinterlegt werden.

Beispiele:

Datei: URI = www.1worldsync.com

Datei: Code der Art = WEBSITE

Verknüpfungen / Bedingungen

- Verknüpfungsangaben zu externen Dateien (vgl. S. 437)

Weitere Attribute in diesem Zusammenhang

- Verknüpfungsangaben zu externen Dateien (vgl. S. 437)

Datei: Code der Art [M379]

Community	<input checked="" type="checkbox"/> DE-FMCG	<input checked="" type="checkbox"/> AT-FMCG	<input checked="" type="checkbox"/> CH-FMCG
	<input checked="" type="checkbox"/> DE-DIY		
GDSN Attributname	referenced_file_detail_information:referencedFileDetailInformationModule/ referencedFileHeader/ referencedFileTypeCode		
Status	Optional (Triggerelement)		
Hierarchiestufe	<input checked="" type="checkbox"/> Basisartikel (lowest level)		
Format	Definierte Werte		
Ausprägung/Wertebereich	./.		
Codeliste	ReferencedFileTypeCode im Codelistenkompendium		
Wiederholbarkeit	<input checked="" type="checkbox"/>		
Mehrsprachigkeit	<input type="checkbox"/>		

Definition

Codierte Angabe des Typs der Information, z.B. Sicherheitsdatenblatt oder Produktabbildung.

Ergänzende Community Beschreibung / ErläuterungBeispiele:

- MARKETING_INFORMATION
- WEBSITE
- CONSUMER_HANDLING_AND_STORAGE [Gebrauchsanweisung Link]
- LOGO [Markenlogo Link]
- PRODUCT_IMAGE [Artikelfoto Link]

Verknüpfungen / Bedingungen

- Verknüpfungsangaben zu externen Dateien (vgl. S. 437)

HINWEIS: Für Datei: Code der Art kann es fachlich notwendig und korrekt sein, dass der gleiche Code mehrfach genutzt wird, z.B. zur Spezifizierung mehrerer WEBSITES.

Weitere Attribute in diesem Zusammenhang

- Verknüpfungsangaben zu externen Dateien (vgl. S. 437)

Verpackung Mehrwegkennzeichnung [M356]

Community	<input checked="" type="checkbox"/> DE-FMCG	<input checked="" type="checkbox"/> AT-FMCG	<input checked="" type="checkbox"/> CH-FMCG
	<input checked="" type="checkbox"/> DE-DIY		
GDSN Attributname	packaging_marking:packagingMarkingModule/packagingMarking/ isPackagingMarkedReturnable		
Status	Muss		
Hierarchiestufe	<input checked="" type="checkbox"/> Alle		
Format	Boolean		
Ausprägung/Wertebereich	– Ja (true) – Nein (false)		
Codeliste	./.		
Wiederholbarkeit	<input type="checkbox"/>		
Mehrsprachigkeit	<input type="checkbox"/>		

Definition

Angabe, ob die Verpackung als Mehrwegverpackung gekennzeichnet ist oder nicht. Diese Angabe ist unabhängig davon, ob die Verpackung bepfandet ist.

Ergänzende Community Beschreibung / Erläuterung

./.

Verknüpfungen / Bedingungen

./.

Weitere Attribute in diesem Zusammenhang

./.

Verpackungsinformation

Folgende Attribute stehen für die Beschreibung der Verpackung zur Verfügung:

- Verpackungsart (vgl. 443)
- Verpackungsebene (vgl. S.444)
- Verpackungseigenschaft (vgl. S. 445)
- Verpackungsfunktion (vgl. S. 446)
- Verpackungsform (vgl. S. 447)
- Hat die Verpackung Räder (vgl. S. 448)
- Verpackungsmaterial (vgl. S. 449)

Verknüpfungen / Bedingungen

Für jede Artikelebene muss eine

- Verpackungsart (vgl. 443) (= Trigger) und die zugehörige
 - Verpackungsebene
- angegeben werden.

Zur weiteren Spezifizierung der Verpackungsart können folgende Attribute genutzt werden:

- Verpackungseigenschaft (vgl. S. 445)
- Verpackungsfunktion (vgl. S. 446)
- Verpackungsmaterial (vgl. S. 449)

wo notwendig und sinnvoll, können diese Angaben auch wiederholt werden.

Zur Angabe von Form und Rädern stehen folgende Attribute einmal pro Verpackungsart zur Verfügung:

- Verpackungsform (vgl. S. 447)
- Hat die Verpackung Räder (vgl. S. 448).

Tipps / Praxisbeispiele

Die komplette Gruppe der Verpackungsart und ihren weiteren Attributen kann zur Angabe von Sekundär- und Tertiärverpackung wiederholt werden. Damit können Tiegel im Karton, Tube im Karton, Flasche im Karton etc. beschrieben werden, in dem die 2. und ggf. 3. Verpackungsartebene einer Artikelebene beschrieben wird.

Die Angabe der strukturierten Verpackungsinformationen auf mehreren Verpackungsebenen ist grundsätzlich optional. Wenn Datenverantwortliche weiterhin denselben Informationsgehalt wie mit dem vorherigen FMCG 1.5 Release (d.h. vor der Major Release Umstellung auf GDSN Release 3.1 / FMCG 2.0) liefern möchten, liefern sie weiterhin nur eine Verpackungsebene, d.h. die maßgebliche Außenverpackung. Dies ist auf Ebene der Konsumenteneinheit i.d.R. die Verpackung mit Datenträger (Barcode, QR-Code, ...), die über den POS geht.

Beispiele für die Lieferung von nur einer Verpackungsebene:

Beispiel	Korrekte Verpackungsebene 1	Falsch wäre
Zigaretenschachtel mit Folie umwickelt	Schachtel ✓	umwickelt Aluminium oder umwickelt Folie
Zahnpastatube im Karton	Karton ✓	Tube
Zahnpastatube	Tube ✓	
Pizza mit Hygienefolie* im Karton	Karton ✓	umwickelt Folie
CD Hülle mit Folie**	Jewel Case ✓	umwickelt Folie

*) Die Folie selbst gilt nicht als „Verpackungsebene“.

**) Die Folie selbst gilt hier nicht als „Verpackungsebene“, auch wenn der Datenträger in diesem Fall dort aufgebracht ist.

Der Datenempfängerseite steht es frei, die Verpackungsarteninformationen aller Ebenen oder nur gezielt einzelne Informationen daraus zu verarbeiten. Wenn analog zum vorherigen FMCG 1.5 Release (vor der Major Release Umstellung auf GDSN Release 3.1 / FMCG 2.0) nur die maßgebliche Außenverpackung verarbeitet werden soll, ist dies bei Produkten mit mehreren Verpackungsebenen die Verpackungsart auf der höchsten Ebene. D.h. bei primär (= Ebene 1) und sekundär Verpackung (= Ebene 2) die Verpackungsebene 2. Bei einer dreistufigen Verpackungsstruktur die Ebene 3. Die höchste Ebene gibt in diesem Fall die maßgebliche Verpackungsart wieder und ist auf Ebene der Konsumenteneinheit i.d.R. die Verpackung mit Datenträger (Barcode, QR-Code, ...), die über den POS geht.

Beispiel	1. Verpackungsebene	2. Verpackungsebene
Zahnpastatube im Karton	Tube	Karton ✓
Zahnpastatube	Tube ✓	./.
Weinflasche im Geschenkkarton	Schachtel ✓	./.
Weinflasche im Geschenkkarton	Flasche	Schachtel ✓
Weinflasche	Flasche ✓	./.

Verpackungsart [M286]

Community	<input checked="" type="checkbox"/> DE-FMCG	<input checked="" type="checkbox"/> AT-FMCG	<input checked="" type="checkbox"/> CH-FMCG
	<input checked="" type="checkbox"/> DE-DIY		
GDSN Attributname	packaging_information:packagingInformationModule/packaging/ packagingTypeCode		
Status	Muss		
Hierarchiestufe	<input checked="" type="checkbox"/> Alle		
Format	Definierte Werte		
Ausprägung/Wertebereich	./.		
Codeliste	PackageTypeCode im Codelistenkompendium		
Wiederholbarkeit	<input checked="" type="checkbox"/> zur Beschreibung von Primär-, Sekundär und Tertiärverpackung; in Kombination mit der Verpackungsebene (vgl. S. 444)		
Mehrsprachigkeit	<input type="checkbox"/>		

Definition

Code der Verpackungsart, der die Art des Behältnisses angibt, in dem der Artikel zum Zweck von Transport, Lagerung, Handhabung und Präsentation verpackt ist.

Ergänzende Community Beschreibung / Erläuterung

Verpackungen, die nicht in der Codeliste "Verpackungsart" aufgeführt sind, ist eine artverwandte Verpackungsart zuzuordnen. Für die Spezifikation von Eigenschaften, Funktion, Form, Material oder, ob die Verpackung Räder hat, stehen separate, ergänzende Attribute zur Verfügung (vgl. S. 441)

Beispiel:

- Flasche
- Kartonschachtel
- Becher, Tasse

Verknüpfungen / Bedingungen

- Verpackungsinformationen (vgl. S. 441)

Weitere Attribute in diesem Zusammenhang

- Verpackungsinformationen (vgl. S. 441)

Verpackungsebene [M287]

Community	<input checked="" type="checkbox"/> DE-FMCG	<input checked="" type="checkbox"/> AT-FMCG	<input checked="" type="checkbox"/> CH-FMCG
	<input type="checkbox"/> DE-DIY		
GDSN Attributname	packaging_information:packagingInformationModule/packaging/ packagingLevel		
Status	Bedingt muss		
Hierarchiestufe	<input checked="" type="checkbox"/> Alle		
Format	n..3 (numerisch, maximal 3-stellig)		
Ausprägung/Wertebereich	<ul style="list-style-type: none"> • 1 für 1. Verpackungsebene (oder BLANK [= leer lassen / nicht übermitteln], wenn keine weitere Ebene angegeben wird) • 2 für 2. Verpackungsebene • 3 für 3. Verpackungsebene 		
Codeliste	./.		
Wiederholbarkeit	<input checked="" type="checkbox"/> nur auf Gruppenebene, d.h. genau eine Angabe pro Verpackungsart und -ebene (vgl. S. 441)		
Mehrsprachigkeit	<input type="checkbox"/>		

Definition

Identifiziert die Hierarchieebene des Verpackungselementes, d.h. 1 = primär, 2 = sekundär oder 3 = tertiär. Zum Beispiel eine Flasche, die in einer Kartonschachtel im Regal präsentiert wird. Die primäre Hierarchieebene ist die Flasche (Plastik oder Glas) und die sekundäre Ebene die Schachtel (Karton).

Ergänzende Community Beschreibung / Erläuterung

./.

Verknüpfungen / Bedingungen

- Verpackungsinformationen (vgl. S. 441)

Wenn analog zum vorherigen FMCG 1.5 Release (d.h. vor der Major Release Umstellung auf GDSN Release 3.1 / FMCG 2.0 weiterhin nur eine Verpackungsebene, d.h. die maßgebliche Außenverpackung¹² geliefert wird, ist die Angabe der Verpackungsebene optional. Wird in diesem Fall trotzdem die Verpackungsebene gefüllt, so muss die „1“ angegeben werden.

Wenn mehr als eine Verpackungsebene pro Artikel beschrieben wird, ist die Angabe der Verpackungsebene muss für jede Verpackungsart, d.h. primär (= Ebene 1) und sekundär Verpackung (= Ebene 2), etc.

Beispiel: bei einer Flasche, die in einer Kartonschachtel im Regal präsentiert wird, ist für die Flasche die „1“ und für die Kartonschachtel die „2“ einzutragen.

Weitere Attribute in diesem Zusammenhang

- Verpackungsinformationen (vgl. S. 441)

¹² Dies ist auf Ebene der Konsumenteneinheit i.d.R. die Verpackung mit Datenträger (Barcode, QR-Code, ...), die über den POS geht. Beispiele: die Tube, der Becher, die Dose, etc.

Verpackungseigenschaft [M288]

Community	<input checked="" type="checkbox"/> DE-FMCG	<input type="checkbox"/> AT-FMCG	<input checked="" type="checkbox"/> CH-FMCG
	<input type="checkbox"/> DE-DIY		
GDSN Attributname	packaging_information:packagingInformationModule/packaging/ packagingFeatureCode		
Status	Bedingt optional		
Hierarchiestufe	<input checked="" type="checkbox"/> Alle		
Format	Definierte Werte		
Ausprägung/Wertebereich	./.		
Codeliste	PackagingFeatureCode im Codelistenkompendium		
Wiederholbarkeit	<input checked="" type="checkbox"/> pro Verpackungsart (vgl. S. 449)		
Mehrsprachigkeit	<input type="checkbox"/>		

Definition

Ein Code für eine Eigenschaft der Verpackung, die den Gebrauch des Produktes für den Verbraucher erleichtert. Verpackungseigenschaften beeinflussen nicht die Kernzusammensetzung und den Gebrauch der Verpackungsart.

Ergänzende Community Beschreibung / Erläuterung

./.

Verknüpfungen / Bedingungen

- Verpackungsinformationen (vgl. S. 441)

Weitere Attribute in diesem Zusammenhang

- Verpackungsinformationen (vgl. S. 441)

Verpackungsfunktion [M289]

Community	<input checked="" type="checkbox"/> DE-FMCG	<input type="checkbox"/> AT-FMCG	<input checked="" type="checkbox"/> CH-FMCG
	<input type="checkbox"/> DE-DIY		
GDSN Attributname	packaging_information:packagingInformationModule/packaging/ packagingFunctionCode		
Status	Bedingt optional		
Hierarchiestufe	<input checked="" type="checkbox"/> Alle		
Format	Definierte Werte		
Ausprägung/Wertebereich	./.		
Codeliste	PackagingFunctionCode im Codelistenkompendium		
Wiederholbarkeit	<input checked="" type="checkbox"/> pro Verpackungsart (vgl. S. 449)		
Mehrsprachigkeit	<input type="checkbox"/>		

Definition

Ein Code für eine spezielle Funktion der Verpackung, die sich aus bestimmten Prozessen oder Eigenschaften der Verpackungsart ergibt. Zusätzliche Verpackungsfunktionalitäten sind unabhängig von der Verpackungsart, d.h. sie können bei vielen unterschiedlichen Verpackungsarten vorkommen.

Ergänzende Community Beschreibung / Erläuterung

./.

Verknüpfungen / Bedingungen

- Verpackungsinformationen (vgl. S. 441)

Weitere Attribute in diesem Zusammenhang

- Verpackungsinformationen (vgl. S. 441)

Verpackungsform [M290]

Community	<input checked="" type="checkbox"/> DE-FMCG	<input type="checkbox"/> AT-FMCG	<input checked="" type="checkbox"/> CH-FMCG
	<input type="checkbox"/> DE-DIY		
GDSN Attributname	packaging_information:packagingInformationModule/packaging/ packagingShapeCode		
Status	Bedingt optional		
Hierarchiestufe	<input checked="" type="checkbox"/> Alle		
Format	Definierte Werte		
Ausprägung/Wertebereich	./.		
Codeliste	PackagingShapeCode im Codelistenkompendium		
Wiederholbarkeit	<input type="checkbox"/>		
Mehrsprachigkeit	<input type="checkbox"/>		

Definition

Ein Code, der die Form der Verpackung angibt, z.B. ein Kegel.

Ergänzende Community Beschreibung / Erläuterung

./.

Verknüpfungen / Bedingungen

- Verpackungsinformationen (vgl. S. 441)

Weitere Attribute in diesem Zusammenhang

- Verpackungsinformationen (vgl. S. 441)

Hat Verpackung Räder [M291]

Community	<input checked="" type="checkbox"/> DE-FMCG	<input type="checkbox"/> AT-FMCG	<input checked="" type="checkbox"/> CH-FMCG
	<input type="checkbox"/> DE-DIY		
GDSN Attributname	packaging_information:packagingInformationModule/packaging/ doesPackagingHaveWheels		
Status	Bedingt optional		
Hierarchiestufe	<input checked="" type="checkbox"/> Alle		
Format	Definierte Werte		
Ausprägung/Wertebereich	<ul style="list-style-type: none"> – TRUE (= Bestätigender Wert) – FALSE (= Negativer Wert) – NOT_APPLICABLE (= Angabe nicht notwendig/relevant) – UNSPECIFIED (= Keine Angabe) 		
Codeliste	NonBinaryLogicEnumerationCode im Codelistenkompendium		
Wiederholbarkeit	<input type="checkbox"/>		
Mehrsprachigkeit	<input type="checkbox"/>		

Definition

Gibt an, ob die Verpackung Räder hat, die den Transport erleichtern. Die Räder könnten fest angebracht oder abnehmbar sein. Dies ist bei einer Anzahl von Verpackungsarten möglich, z.B. bei Plattformen, Käfigen, Listen etc.

Ergänzende Community Beschreibung / Erläuterung

./.

Verknüpfungen / Bedingungen

- Verpackungsinformationen (vgl. S. 441)

Weitere Attribute in diesem Zusammenhang

- Verpackungsinformationen (vgl. S. 441)

Verpackungsmaterial

Die Verpackungsmaterialangaben geben Auskunft über die Materialien, die zur Herstellung der Verpackung verwendet wurden sowie deren Gewicht.

Verknüpfungen / Bedingungen

Wenn die Angabe

- Verpackungsmaterial: Code (vgl. S. 450)
gemacht wird, so kann zusätzlich die
- Verpackungsmaterial: Menge / Maßeinheit (vgl. S. 451)
angegeben werden.

Pro

- Verpackungsart (vgl. S. 443)
können mehrere verschiedene Verpackungsmaterialien – ggf. mit Gewicht / Maßeinheit - angegeben werden.

Für Verpackungsmaterialien, die in den zur Verfügung stehenden Listen nicht aufgeführt sind, empfehlen wir ein artverwandtes Verpackungsmaterial anzugeben.

Verpackungsmaterial: Code [M284]

Community	<input checked="" type="checkbox"/> DE-FMCG	<input checked="" type="checkbox"/> AT-FMCG	<input checked="" type="checkbox"/> CH-FMCG
	<input checked="" type="checkbox"/> DE-DIY		
GDSN Attributname	packaging_information:packagingInformationModule/packaging/packagingMaterial/ packagingMaterialTypeCode		
Status	Bedingt optional (Triggerelement)		
Hierarchiestufe	<input checked="" type="checkbox"/> Alle		
Format	Definierte Werte		
Ausprägung/Wertebereich	./.		
Codeliste	Verpackungsmaterialangaben: Code im Codelistenkompendium		
Wiederholbarkeit	<input checked="" type="checkbox"/> pro Verpackungsart (vgl. S. 449)		
Mehrsprachigkeit	<input type="checkbox"/>		

Definition

Code, der das Verpackungsmaterial identifiziert, aus der die Verpackung des Artikels besteht, z.B. Glas oder Plastik.

Ergänzende Community Beschreibung / Erläuterung

Zur Herstellung der Verpackung verwendetes Material.

Beispiele:

- Aluminium
- Eisen
- Glas

Verknüpfungen / Bedingungen

- Verpackungsmaterialangaben (vgl. S. 449)

Weitere Attribute in diesem Zusammenhang

- Verpackungsmaterialangaben (vgl. S. 449)

Verpackungsmaterial: Menge / Maßeinheit [M285]

Community	<input checked="" type="checkbox"/> DE-FMCG	<input type="checkbox"/> AT-FMCG	<input checked="" type="checkbox"/> CH-FMCG
	<input checked="" type="checkbox"/> DE-DIY		
GDSN Attributname	packaging_information:packagingInformationModule/packaging/packagingMaterial/ packagingMaterialCompositionQuantity		
Status	Bedingt optional		
Hierarchiestufe	<input checked="" type="checkbox"/> Alle		
Format	n..15 (15,5) (numerisch, maximal 10 Vor- und maximal 5 Nachkommastellen)		
Ausprägung/Wertebereich	0,00001 - 9.999.999.999,99999 [Maßeinheit]		
Codeliste	MeasurementUnitCode im Codelistenkompendium		
Multimeasurement	<input checked="" type="checkbox"/>		
Wiederholbarkeit	<input checked="" type="checkbox"/> als Verpackungsmaterialgruppe, d.h. einmal pro Verpackungsmaterial:Code		
Mehrsprachigkeit	<input type="checkbox"/>		

Definition

Menge des per Code angegebenen Verpackungsmaterials. Dies kann eine Gewichts-, Volumens- oder Flächenangabe sein.

Ergänzende Community Beschreibung / Erläuterung

./.

Verknüpfungen / Bedingungen

Diese Angabe kann nur gemacht werden, wenn ein

- Verpackungsmaterial: Code (vgl. S. 450) angegeben wurde.

Wenn ein Wert angegeben wird, so muss auch eine Maßeinheit übermittelt werden.

Weitere Attribute in diesem Zusammenhang

- Verpackungsmaterialangaben (vgl. S. 449)

Vertriebsart [M333]

Community	<input checked="" type="checkbox"/> DE-FMCG	<input type="checkbox"/> AT-FMCG	<input checked="" type="checkbox"/> CH-FMCG
	<input type="checkbox"/> DE-DIY		
GDSN Attributname	sales_information:salesInformationModule/avpList/stringAVP		
	for private label = PRIVATE_LABEL for bulk = BULK		
	sales_information:salesInformationModule/avpList/stringAVP/ @attributeName = brandDistributionTradeltemType		
Status	Optional		
Hierarchiestufe	<input checked="" type="checkbox"/> Alle		
Format	Definierte Werte		
Ausprägung/Wertebereich	./.		
Codeliste	BrandDistributionTradeltemTypeCode im Codelistenkompendium		
Wiederholbarkeit	<input checked="" type="checkbox"/>		
Mehrsprachigkeit	<input type="checkbox"/>		

Definition

Kategorisierung des Artikels, um die Produktart anhand des Vertriebstyps und Absatzkanals abzugrenzen. Zum Beispiel: Großverbraucherprodukt (z.B. Hotel, Restaurant, Catering) oder Handelsmarke (Handelsprodukt/Private Label oder Custom Label).

Ergänzende Community Beschreibung / Erläuterung

./.

Verknüpfungen / Bedingungen

Die Kennzeichnung als Handelsprodukt oder Custom Label kann nur bei "Publish to Empfänger GLN" angegeben werden und, wenn nicht gleichzeitig an den Community Catalogue publiziert wird.

Wird die Artikelbasis als Handelsprodukt gekennzeichnet, müssen auch sämtliche Verpackungseinheiten als Handelsprodukt definiert werden. Gleiches gilt für Custom Label.

Wird eine Verpackungseinheit als Handelsprodukt gekennzeichnet, so müssen alle Um- und Transportverpackungen, in denen sie direkt oder indirekt enthalten ist, ebenfalls als Handelsprodukt gekennzeichnet werden. Gleiches gilt für Custom Label.

Enthält ein Basissortiment Komponenten, die als Handelsprodukt gekennzeichnet sind, muss es ebenfalls als Handelsprodukt gekennzeichnet werden. Gleiches gilt für Custom Label.

Weitere Attribute in diesem Zusammenhang

./.

Vertriebskanal [M334]

Community	<input checked="" type="checkbox"/> DE-FMCG	<input type="checkbox"/> AT-FMCG	<input checked="" type="checkbox"/> CH-FMCG
	<input type="checkbox"/> DE-DIY		
GDSN Attributname	catalogue_item_notification:catalogueItemNotification/catalogueItem/tradeltem/tradeltemTradeChannelCode		
Status	Optional		
Hierarchiestufe	<input checked="" type="checkbox"/> Alle		
Format	Definierte Werte		
Ausprägung/Wertebereich	./.		
Codeliste	TradeChannelCode im Codelistenkompendium		
Wiederholbarkeit	<input checked="" type="checkbox"/>		
Mehrsprachigkeit	<input type="checkbox"/>		

Definition

Code eines Vertriebskanals des Artikels, der eine Gruppierung von allgemeinen Konzentrationen am Markt bezeichnet. Er definiert die Distribution bzw. Marktsegmentierung von Produkten, Kunden und Verkaufsbereichen in allgemeine Gruppen, die ähnlich vertrieben und gemessen werden, bzw. wo ähnliche Dienstleistungen angeboten werden. Beispiele: Rack Jobber, (Regal-(Groß-)händler, die Verkaufsfläche in Geschäften anmieten, um dort ihre Ware zu präsentieren), Bio-Branche, Fachhandel und/oder die Hotel / Restaurant / Catering-Branche.

Ergänzende Community Beschreibung / Erläuterung

Für **Rack Jobber** (Code: VENDOR_LEASED_SPACE):

Rack Jobber sind Regal-(Groß-)händler, die Verkaufsfläche in bestehenden Geschäften anmieten, um dort ihre Ware zu präsentieren. Das Prinzip des Rack Jobbers ist, dass der Einzelhandelsbetrieb ihm lediglich eine Fläche oder Regale in seinem Verkaufsraum zur Verfügung stellt, und dieser dann dort seine Ware zum Verkauf anbietet. Der Vermieter übernimmt meist lediglich das Kassieren.

Zur Angabe, dass der **Artikel für die Bio-Branche, den Fachhandel und/oder die Hotel / Restaurant / Catering-Branche** bestimmt ist (Code: SPECIALTY_RETAIL), existiert in der WS|Publishing GUI ein separates Attribut

- Verkauf in Spezialhandel (Bio), (vgl. S. 467).

Hinweis: Zur Festlegung, für welche Absatzwege eine Einheit konzipiert ist, existieren weitere Kennzeichen:

- Konsumenteneinheit (vgl. S. 237)
- Vertriebsart (vgl. S. 453).

Verknüpfungen / Bedingungen

- Verkauf in Spezialhandel (Bio), (vgl. S. 467).

Weitere Attribute in diesem Zusammenhang

- Verkauf in Spezialhandel (Bio), (vgl. S. 467).

Viskosität

Die Viskosität ist ein Maß für die Zähigkeit einer Flüssigkeit bzw. eines Fluids. Je größer die Viskosität, desto dickflüssiger (weniger fließfähig) ist das Fluid; je niedriger die Viskosität, desto dünnflüssiger (fließfähiger) ist es, kann also bei gleichen Bedingungen schneller fließen.

Folgende Attribute stehen für die Beschreibung der Viskosität zur Verfügung:

- Viskosität: Bezugstemperatur (vgl. S. 455)
- Viskosität: Messgenauigkeit (vgl. S. 456)
- Viskosität: Oberer Wert [mPa s] (vgl. S. 457)
- Viskosität: Unterer Wert [mPa s] (vgl. S. 458)

Verknüpfungen / Bedingungen

Wenn Angaben zur Viskosität gemacht werden, müssen alle Attribute: Bezugstemperatur, Messgenauigkeit, oberer und untere Wert [mPa s] angegeben werden.

Viskosität: Bezugstemperatur [M2231]

Community	<input type="checkbox"/> DE-FMCG	<input type="checkbox"/> AT-FMCG	<input type="checkbox"/> CH-FMCG
	<input checked="" type="checkbox"/> DE-DIY		
GDSN Attributname	product_characteristics:productCharacteristicsModule/productCharacteristics/ productCharacteristicValueMeasurement SET product_characteristics:productCharacteristicsModule/ productCharacteristics/productCharacteristicValueMeasurement/ @measurementUnitCode = CEL SET product_characteristics:productCharacteristicsModule/ productCharacteristics/ productCharacteristicCode = viscosity		
Status	Optional (= Trigger)		
Hierarchiestufe	<input checked="" type="checkbox"/> Basisartikel (lowest level)		
Format	n..15 (15,5) (numerisch, maximal zehn Vor- und maximal fünf Nachkommastellen)		
Ausprägung/Wertebereich	-273 bis +999 [Grad Celsius]		
Codeliste	MeasurementUnitCode im Codelistenkompendium		
Wiederholbarkeit	<input checked="" type="checkbox"/> Nicht wiederholbar innerhalb der Klassifizierungsgruppe		
Mehrsprachigkeit	<input type="checkbox"/>		

Definition

Angabe der Bezugstemperatur zur Viskosität.

Die Viskosität ist ein Maß für die Zähigkeit einer Flüssigkeit bzw. eines Fluids. Je größer die Viskosität, desto dickflüssiger (weniger fließfähig) ist das Fluid; je niedriger die Viskosität, desto dünnflüssiger (fließfähiger) ist es, kann also bei gleichen Bedingungen schneller fließen.

Ergänzende Community Beschreibung / Erläuterung

./.

Verknüpfungen / Bedingungen

Die Angabe muss in Grad Celsius (°C) erfolgen.

Weitere Attribute in diesem Zusammenhang

./.

Viskosität: Messgenauigkeit [M2233]

Community	<input type="checkbox"/> DE-FMCG	<input type="checkbox"/> AT-FMCG	<input type="checkbox"/> CH-FMCG
	<input checked="" type="checkbox"/> DE-DIY		
GDSN Attributname	product_characteristics:productCharacteristicsModule/productCharacteristics/ productCharacteristicValueString		
	SET product_characteristics:productCharacteristicsModule/ productCharacteristics/ productCharacteristicCode = viscosity		
Status	Bedingt muss		
Hierarchiestufe	<input checked="" type="checkbox"/> Basisartikel (lowest level)		
Format	Definierte Werte		
Ausprägung/Wertebereich	./.		
Codeliste	MeasurementPrecisionCode im Codelistenkompendium		
Wiederholbarkeit	<input checked="" type="checkbox"/> Nicht wiederholbar innerhalb der Klassifizierungsgruppe		
Mehrsprachigkeit	<input type="checkbox"/>		

Definition

Die Messgenauigkeit ist ein Maß für die zu erwartende Abweichung des gemessenen vom wirklichen Wert.

Ergänzende Community Beschreibung / ErläuterungBeispiele:

- ungefähr
- exakt
- kleiner als

Verknüpfungen / Bedingungen

./.

Weitere Attribute in diesem Zusammenhang

./.

Viskosität: Oberer Wert [mPa s] [M2234]

Community	<input type="checkbox"/> DE-FMCG	<input type="checkbox"/> AT-FMCG	<input type="checkbox"/> CH-FMCG
	<input checked="" type="checkbox"/> DE-DIY		
GDSN Attributname	product_characteristics:productCharacteristicsModule/ productCharacteristics/ productCharacteristicValueNumeric [higher value will be mapped to viscosityUpperValue] SET product_characteristics:productCharacteristicsModule/ productCharacteristics/ productCharacteristicCode = viscosity		
Status	Bedingt muss		
Hierarchiestufe	<input checked="" type="checkbox"/> Basisartikel (lowest level)		
Format	n..15 (15,5) (numerisch, maximal zehn Vor- und maximal fünf Nachkommastellen)		
Ausprägung/Wertebereich	0,00001 - 9.999.999.999,99999 [mPa s]		
Codeliste	./.		
Wiederholbarkeit	<input checked="" type="checkbox"/> Nicht wiederholbar innerhalb der Klassifizierungsgruppe		
Mehrsprachigkeit	<input type="checkbox"/>		

Definition

Maximalwert der gemessenen Viskosität in mPa s (Millipascalseskunden).

Ergänzende Community Beschreibung / Erläuterung

./.

Verknüpfungen / Bedingungen

./.

Weitere Attribute in diesem Zusammenhang

./.

Viskosität: Unterer Wert [mPa s] [M2235]

Community	<input type="checkbox"/> DE-FMCG	<input type="checkbox"/> AT-FMCG	<input type="checkbox"/> CH-FMCG
	<input checked="" type="checkbox"/> DE-DIY		
GDSN Attributname	product_characteristics:productCharacteristicsModule/ productCharacteristics/ productCharacteristicValueNumeric [lower value will be mapped to viscosityLowerValue] SET product_characteristics:productCharacteristicsModule/ productCharacteristics/ productCharacteristicCode = viscosity		
Status	Bedingt muss		
Hierarchiestufe	<input checked="" type="checkbox"/> Basisartikel (lowest level)		
Format	n..15 (15,5) (numerisch, maximal zehn Vor- und maximal fünf Nachkommastellen)		
Ausprägung/Wertebereich	0,00001 - 9.999.999.999,99999 [mPa s]		
Codeliste	./.		
Wiederholbarkeit	<input checked="" type="checkbox"/> Nicht wiederholbar innerhalb der Klassifizierungsgruppe		
Mehrsprachigkeit	<input type="checkbox"/>		

Definition

Minimalwert der gemessenen Viskosität in mPa s (Millipascalsekunde).

Ergänzende Community Beschreibung / Erläuterung

./.

Verknüpfungen / Bedingungen

./.

Weitere Attribute in diesem Zusammenhang

./.

Vorgänger-GTIN [M014]

Community	<input checked="" type="checkbox"/> DE-FMCG	<input checked="" type="checkbox"/> AT-FMCG	<input checked="" type="checkbox"/> CH-FMCG
	<input checked="" type="checkbox"/> DE-DIY		
GDSN Attributname	catalogue_item_notification:catalogueItemNotification/catalogueItem/tradeltem/ referencedTradeltem/gtin SET catalogue_item_notification:catalogueItemNotification/catalogueItem/tradeltem/referencedTradeltem/ referencedTradeltemTypeCode = REPLACED		
Status	Optional		
Hierarchiestufe	<input checked="" type="checkbox"/> Alle		
Format	an14 (alphanumerisch, immer 14-stellig)		
Ausprägung/Wertebereich	Kürzere Identifikationsvarianten der GTIN wie beispielsweise: – GTIN-13 (13-stellig) – GTIN-8 (8-stellig) – UPC (12-stellig) werden mit führenden Nullen auf das 14-stellige Format aufgefüllt!		
Codeliste	./.		
Wiederholbarkeit	<input type="checkbox"/>		
Mehrsprachigkeit	<input type="checkbox"/>		

Definition

GTIN des Artikels, der durch diesen Artikel permanent ersetzt wird.

Ergänzende Community Beschreibung / Erläuterung

Hat eine Artikelbasis oder eine Verpackungseinheit einen Vorgänger – dies ist z.B. bei einem Relaunch bzw. einem Artikelaustausch mit GTIN-Wechsel der Fall – so sollte hier die Vorgänger-GTIN angegeben werden. Dies impliziert, dass es sich um den Nachfolger-Artikel oder um die Nachfolger-Verpackungseinheit handelt und ermöglicht eine Verknüpfung von Vorgänger- und Nachfolger-GTIN in den Systemen des Handels.

Wird ein Artikel vom Markt genommen und in einer geänderten Verpackung herausgebracht, die eine neue GTIN tragen muss, sollte hier auf die GTIN des abgelösten Artikels referenziert werden.

Achtung: Bitte nicht verwechseln mit der GTIN der nächstniedrigen Artikeleinheit (vgl. S. 49).

Beispiele:

Ein 'relaunchter' Basisartikel verweist mit seiner Vorgänger-GTIN auf den ersetzten Basisartikel.

Eine 'relaunchte' Verpackungseinheit mit 6 Basisartikeln verweist mit seiner Vorgänger-GTIN auf die ersetzte Verpackungseinheit mit 6 Basisartikeln. – Nicht zulässig wäre beispielsweise ein Verweis auf den o.g. ersetzten Basisartikel oder auf eine andere Ebene in der Verpackungshierarchie mit z.B. 36 Stück Inhalt.

Ein 'relaunchtes' Basissortiment verweist mit seiner Vorgänger-GTIN auf das ersetzte Basissortiment.

Verknüpfungen / Bedingungen

Die ersetzte Einheit (= Vorgänger-GTIN) darf weder in der beschriebenen Einheit enthalten sein noch diese selbst enthalten.

Weitere Attribute in diesem Zusammenhang

./.

Vorläufiger Artikelstatus: Code [M013]

Community	<input checked="" type="checkbox"/> DE-FMCG	<input checked="" type="checkbox"/> AT-FMCG	<input checked="" type="checkbox"/> CH-FMCG
	<input checked="" type="checkbox"/> DE-DIY		
GDSN Attributname	catalogue_item_notification:catalogueItemNotification/catalogueItem/tradeltem/ preliminaryItemStatusCode		
Status	Optional		
Hierarchiestufe	<input checked="" type="checkbox"/> Alle		
Format	Definierte Werte		
Ausprägung/Wertebereich	./.		
Codeliste	PreliminaryItemStatusCode im Codelistenkompendium		
Wiederholbarkeit	<input type="checkbox"/>		
Mehrsprachigkeit	<input type="checkbox"/>		

Definition

Code der anzeigt, ob die Artikeldaten einen ~~noch vorläufigen (PRELIMINARY) oder bereits marktfertigen (FINAL) Status haben, d.h. ob vom Datenverantwortlichen aufgrund von fehlender Information vor der Produktion noch Korrekturen und/oder Ergänzungen zu erwarten sind.~~

Ergänzende Community Beschreibung / Erläuterung

~~Eine Artikelleinheit kann zu Beginn ihres Lebenszyklus als vorläufig (= PRELIMINARY) gekennzeichnet werden, wenn bis zum finalen Status noch Korrekturen und/oder Ergänzungen zu erwarten sind. In diesem Fall werden keine FMCG Community Validierungen ausgeführt.¹³~~

Verknüpfungen / Bedingungen

Wenn hier eine Angabe erfolgt, so muss

- Frühestes Versanddatum/-zeit (vgl. S. 96)

~~angegeben werden. Wenn „Frühestes Versanddatum/-zeit“ kleiner oder gleich dem aktuellen Datum ist, darf „Vorläufiger Artikelstatus: Code“ nicht gleich ‚PRELIMINARY‘ (= Vorläufiger Status) sein.~~

~~Wenn eine Artikellebene als ‚PRELIMINARY‘ (= Vorläufiger Status) gekennzeichnet ist, so dürfen die darüber liegenden Einheiten (engl. Parents), die den Artikel beinhalten, nicht als ‚FINAL‘ (= Marktfertiger Status) gekennzeichnet sein.~~

Wenn der „Vorläufiger Artikelstatus: Code“ mit ‚FINAL‘ (= Marktfertiger Status) oder ‚PRELIMINARY‘ (= Vorläufiger Status) angegeben ist, so muss der „Vorläufiger Artikelstatus: Code“ für die GTIN in allen publizierten Hierarchien mit der gleichen GTIN, GLN und Zielmarkt Kombination gleich sein.

Weitere Attribute in diesem Zusammenhang

- Frühestes Versanddatum/-zeit (vgl. S. 96)

¹³ Für die Zielmärkte Deutschland und Österreich wird empfohlen, dieses Attribut (noch) nicht zu nutzen! Im WSI Publishing ist das Attribut deshalb derzeit (noch) nicht pflegbar!

Das Regelwerk zum Umgang mit „vorläufigen Artikeln“ ist bei GDSN noch in Arbeit. Optional kann hier zwar der Status „FINAL“ angegeben werden. Allerdings müssen dann die Verknüpfungen und Bedingungen dazu erfüllt werden.

Ein Artikel ohne die Angabe „Vorläufiger Artikelstatus: Code = FINAL“ beschreibt ebenso einen marktfertigen Artikel. Das Setzen des Status „FINAL“ ist derzeit nicht notwendig.

Die Angabe des Status „PRELIMINARY“ (= vorläufig) ist derzeit nicht erlaubt und führt zu einer Fehlermeldung.

Wassergefährdungsklasse [M221]

Community	<input checked="" type="checkbox"/> DE-FMCG	<input type="checkbox"/> AT-FMCG	<input checked="" type="checkbox"/> CH-FMCG
	<input checked="" type="checkbox"/> DE-DIY		
GDSN Attributname	dangerous_substance_information: dangerousSubstanceInformationModule/ dangerousSubstanceInformation/dangerousSubstanceProperties/ waterHazardCode/enumerationValueInformation/enumerationValue SET dangerous_substance_information: dangerousSubstanceInformationModule/ dangerousSubstanceInformation/dangerousSubstanceProperties/ waterHazardCode/ externalAgencyName = WGK		
Status	Optional		
Hierarchiestufe	<input checked="" type="checkbox"/> Alle		
Format	Definierte Werte		
Ausprägung/Wertebereich	./.		
Codeliste	WaterHazardClassCode im Codelistenkompendium		
Wiederholbarkeit	<input type="checkbox"/>		
Mehrsprachigkeit	<input type="checkbox"/>		

Definition

Wassergefährdungsklasse (WGK) des Artikels gemäß Wasserhaushaltsgesetz. Optionen: schwach, mittel und stark wassergefährdend.

Ergänzende Community Beschreibung / Erläuterung

Beispiele:

- Schwach wassergefährdend
- Wasser gefährdend
- Stark wassergefährdend

Verknüpfungen / Bedingungen

./.

Weitere Attribute in diesem Zusammenhang

./.

Windelgröße [M179]

Community	<input checked="" type="checkbox"/> DE-FMCG	<input checked="" type="checkbox"/> AT-FMCG	<input checked="" type="checkbox"/> CH-FMCG
	<input type="checkbox"/> DE-DIY		
GDSN Attributname	trade_item_size:tradeItemSizeModule/size/ sizeCode SET trade_item_size:tradeItemSizeModule/size/sizeCode/ @sizeCodeListCode = 4		
Status	Optional		
Hierarchiestufe	<input checked="" type="checkbox"/> Basisartikel (lowest level)		
Format	Definierte Werte		
Ausprägung/Wertebereich	./.		
Codeliste	NappyDiaperSizeCode im Codelistenkompendium		
Wiederholbarkeit	<input type="checkbox"/>		
Mehrsprachigkeit	<input type="checkbox"/>		

Definition

Angabe der Windelgröße.

Ergänzende Community Beschreibung / Erläuterung

./.

Verknüpfungen / Bedingungen

./.

Weitere Attribute in diesem Zusammenhang

./.

Zielempfänger B2C [M012]

Community	<input type="checkbox"/> DE-FMCG	<input checked="" type="checkbox"/> AT-FMCG	<input type="checkbox"/> CH-FMCG
	<input type="checkbox"/> DE-DIY		
GDSN Attributname	catalogue_item_notification:catalogueItemNotification/catalogueItem/tradeltem/avpList/ stringAVP		
	SET catalogue_item_notification:catalogueItemNotification/catalogueItem/tradeltem/avpList/stringAVP/ @attributeName = targetRecipientB2C		
Status	Optional		
Hierarchiestufe	<input checked="" type="checkbox"/> Basisartikel (lowest level)		
Format	Boolean		
Ausprägung/Wertebereich	Ja (true)		
Codeliste	./.		
Wiederholbarkeit	<input type="checkbox"/>		
Mehrsprachigkeit	<input type="checkbox"/>		

Definition

Klassifiziert, ob die Artikeldaten dem eingeschränkten österreichischen Zielmarktprofil für Lebensmittel entspricht.

Ergänzende Community Beschreibung / Erläuterung

Das Kennzeichen „Zielempfänger B2C“ ist das ausschlaggebende Kennzeichen für Validierungen am Zielmarkt Österreich.

Verknüpfungen / Bedingungen

Für den Zielempfänger B2C muss das Attribut immer mit dem Codewert „true“ ausgefüllt werden.

Weitere Attribute in diesem Zusammenhang

./.

Zielmarkt Ländercode [M011]

Community	<input checked="" type="checkbox"/> DE-FMCG	<input checked="" type="checkbox"/> AT-FMCG	<input checked="" type="checkbox"/> CH-FMCG
	<input checked="" type="checkbox"/> DE-DIY		
GDSN Attributname	catalogue_item_notification:catalogueItemNotification/catalogueItem/tradeltem/targetMarket/ targetMarketCountryCode		
Status	Muss		
Hierarchiestufe	<input checked="" type="checkbox"/> Alle		
Format	Definierte Werte		
Ausprägung/Wertebereich	./.		
Codeliste	TargetMarketCountryCode im Codelistenkompendium		
Wiederholbarkeit	<input type="checkbox"/>		
Mehrsprachigkeit	<input type="checkbox"/>		

Definition

Zielmarkt (Land), zu dem der Artikel gehört. Jeder Artikel ist mit all seinen Verpackungseinheiten nicht nur einem Datenverantwortlichen, sondern auch dem Zielmarkt zugeordnet, auf dem er verkauft wird. Unterschiedliche Zielmärkte haben verschiedene Anforderungen an die Artikelstammdaten (Zielmarktprofil).

Ergänzende Community Beschreibung / Erläuterung

Jeder Artikel ist mit all seinen Verpackungseinheiten nicht nur einem Datenverantwortlichen, sondern auch einem Zielmarkt zugeordnet.

Unterschiedliche Zielmärkte (Länder) stellen jeweils verschiedene spezifische Anforderungen an die Artikelstammdaten. Das Zielmarktprofil legt fest, welche Angaben unter welchen Bedingungen gemacht werden müssen und können. Abhängig vom Zielmarktprofil stellt 1WorldSync jeweils genau die Datenelemente, Konsistenzprüfungen und codierten Ausprägungen zur Verfügung, die für diesen Zielmarkt vereinbart sind.

Der Zielmarkt-Ländercode gehört zu den struktur- und transaktionsrelevanten 1WorldSync-Kerndaten und steht als allgemeines Selektionskriterium für den Datenabruf zur Verfügung.

Der Zielmarkt-Ländercode ist Bestandteil des Datensatzschlüssels zur Identifikation von Artikeln und Verpackungseinheiten.

Verknüpfungen / Bedingungen

Der Code "Europäische Union" ist hier nicht zulässig.

Die Zielmarkt Ländercodes müssen innerhalb einer Artikelhierarchie immer gleich sein.

Weitere Attribute in diesem Zusammenhang

./.

Zusätzliche Artikelidentifikation: Art / Wert [M233] [M234]

Community	<input checked="" type="checkbox"/> DE-FMCG	<input checked="" type="checkbox"/> AT-FMCG	<input checked="" type="checkbox"/> CH-FMCG
	<input checked="" type="checkbox"/> DE-DIY		
GDSN Attributname	catalogue_item_notification:catalogueItemNotification/catalogueItem/tradeltem/ additionalTradeltemIdentification		
	catalogue_item_notification:catalogueItemNotification/catalogueItem/tradeltem/additionalTradeltemIdentification/ @additionalTradeltemIdentificationTypeCode		
Status	Optional		
Hierarchiestufe	<input checked="" type="checkbox"/> Alle		
Format	an..80 (alphanumerisch bis maximal 80-stellig)		
Ausprägung/Wertebereich	./.		
Codeliste	AdditionalTradeltemIdentificationTypeCode im Codelistenkompendium		
Wiederholbarkeit	<input checked="" type="checkbox"/>		
Mehrsprachigkeit	<input type="checkbox"/>		

Definition

Art und Format der zusätzlichen Artikelidentifikation. Sowie Wert einer zusätzlichen Artikelidentifikation, die den Artikel neben der GTIN identifiziert.

Ergänzende Community Beschreibung / Erläuterung

Für mengenvariable Artikel des deutschen Informationsprofils sollte die **SAN-4 (SAN_4 = National festgesetzte Standard-Artikelnummer für mengenvariable Artikel)** angegeben werden, wenn der Hersteller die Ware damit kennzeichnet.

Bei der SAN-4 handelt es sich um eine vierstellige Kurznummer, die einen Gewichtsartikel unter Berücksichtigung seines Herkunftslandes, vor allem aber seiner Bedeutung für den Handel eindeutig definiert. Diese Kurznummer geht in Verbindung mit dem Gewicht, der Menge oder dem Preis in das 13-stellige GTIN-Symbol ein. Der von GS1 Germany gepflegte SAN-Katalog enthält die wichtigsten Artikel der Bereiche Obst/Gemüse, Fleisch und Fleischerzeugnisse, Fisch und Käse, z. B.

- 1245 - Israelische Clementinen
- 0032 - Schweinerollbraten
- 5051 - Deutscher Edelpilzkäse 50 %.

Der Gesamtkatalog der SAN-Nummern ist in den vergangenen Jahren kontinuierlich angewachsen. Er kann in elektronischer Aufbereitung von GS1 Germany bezogen werden und steht als Online-Recherche unter www.san.gs1-germany.de zur Verfügung.

Die **ISBN** ist als kurze und einfache Kennung in mehr als 160 Ländern eingeführt. Sie ist als GTIN-Strichcode maschinenlesbar. Die ISBN wird dauerhaft einer einzelnen, monographischen Publikation (insbes. Bücher) zugewiesen und sollte daher bereits in der ersten Produktionsphase assoziiert werden. Sie ist ein wesentliches Element bei Produktion und Vertrieb sowie in bibliographischen Datenbanken des Buchhandels und der Bibliothekssysteme.

Die ISBN wird in 5 Elemente aufgeteilt, drei davon, die Gruppennummer, die Verlagsnummer und die Titelnnummer, haben eine variable Länge, die Länge des ersten sowie des letzten Elementes ist festgelegt.

Präfix Gruppennummer Verlagsnummer Titelnnummer Prüfziffer

978 3 7657 1111 4

Bei der Gruppen- und Verlagsnummer richtet sich die Stellenanzahl nach dem Umfang der Verlagsproduktion der Gruppe bzw. des Verlages. Je höher die Titelproduktion, desto weniger Stellen hat die Gruppen- bzw. die Verlagsnummer. Verlage mit voraussehbar hohen Titelproduktionen erhalten niedrigere Verlagsnummern, sie haben demzufolge einen größeren Bereich für die Vergabe von Titelnummern zur Verfügung, und umgekehrt.

Beispiel:

ISBN 978-3-423-70803-6 **Angabe:** 9783423708036

Die **ISSN (Internationale Standard Seriennummer)** ist eine international verbindliche Standardnummer und dient der kurzen und unverwechselbaren Identifikation von Publikationen, die in gedruckter oder anderer Form (z.B. CD-ROM, Internet) fortlaufend erscheinen.

Sie besteht aus acht Stellen, die aus den Ziffern 0 - 9 gebildet werden. Die letzte Ziffer ist eine Prüfziffer und kann auch ein "X" sein.

Eine ISSN kann für jede Publikation vergeben werden,
die regelmäßig oder unregelmäßig
fortlaufend unter einem gleich bleibenden Titel
ohne geplanten Abschluss
in gedruckter oder anderer Form (z.B. CD-ROM, Internet)

erscheint. Dies sind u. a. Zeitschriften, Jahrbücher, Jahresberichte, Adressbücher, Schriftenreihen, Loseblattwerke und Datenbanken.

Bei einer Titeländerung ist im Allgemeinen die Vergabe einer neuen ISSN erforderlich.

Mit der Zuteilung der ISSN ist kein Copyright/Titelschutz verbunden.

Beispiel:

1431-1828 oder letzte Stelle X **Angabe:** 14311828

Verknüpfungen / Bedingungen

Wenn ein Wert angegeben wird, so muss auch die Art angegeben werden.

Weitere Attribute in diesem Zusammenhang

- Interne Lieferantenartikelnummer (vgl. S. 218)

Zusatzangaben

Neben den allgemeinen Stammdaten können für bestimmte Vertriebsschienen, Absatzwege oder Zielgruppen weitere Informationen notwendig sein. Gerade bei Artikeln für Großverbraucher, Catering aber auch für den spezialisierten Handel oder B2C benötigt der Abnehmer Zusatzangaben zur Zusammensetzung, Nährstoffen, Verarbeitung etc. für seine weitere Bearbeitung oder zur Beratung und Unterstützung der Kaufentscheidung seiner Kunden.

Verkauf in Spezialhandel (Bio) [M335]

Community	<input checked="" type="checkbox"/> DE-FMCG	<input type="checkbox"/> AT-FMCG	<input checked="" type="checkbox"/> CH-FMCG
	<input type="checkbox"/> DE-DIY		
GDSN Attributname	catalogue_item_notification:catalogueItemNotification/catalogueItem/tradeltem/tradeltemTradeChannelCode		
	IF true THEN SET tradeltemTradeChannelCode = SPECIALTY_RETAIL		
Status	Optional		
Hierarchiestufe	<input checked="" type="checkbox"/> Basisartikel (lowest level)		
Format	Boolean (nur im WS Publishing)		
Ausprägung/Wertebereich	im WS Publishing:		
	– Ja (true)		
Codeliste	./.		
Wiederholbarkeit	<input type="checkbox"/>		
Mehrsprachigkeit	<input type="checkbox"/>		

Definition

Angabe, dass der Artikel für die Bio-Branche, den Fachhandel und/oder die Hotel/Restaurant/Catering-Branche bestimmt ist.

Verknüpfungen / Bedingungen

Wenn hier "Ja" angegeben wird, müssen abhängig von der

- GPC – GS1 Global Product Classification: Brick Code (vgl. S. 203)

(vgl. Kompendium CODELISTEN / WARENGRUPPENBEDINGUNGEN, Warengruppenbedingungen "Spezialhandel") folgende Angaben mindestens geliefert werden; alle weiteren Zusatzangaben sind optional (abhängig vom Zielmarkt):

- **Bundeslebensmittelschlüssel** (BLS) (vgl. S. 472) [nur möglich für Zielmarkt Deutschland]

oder müssen mindestens die fünf Angaben

- Nährwertkennzeichnung: Bezugsgröße / Maßeinheit (vgl. S. 511),
- Energie [kJ] (vgl. S. 500),
- Nährwertangaben zu Eiweiß, Kohlenhydrate und Fett (vgl. S. 505), angegeben werden.

Zusätzlich nur für spezielle Produktgruppen

- Inhaltsstoff: Herkunft Tierart (vgl. S. 488)

Bei alkoholischen Produkten (vgl. S. 23)

- Serviervorschlag / Sprache (vgl. S. 547)
- Farbe (vgl. S. 24)
- Geschmackscharakteristik (vgl. S. 27)
- Geschmackstyp (vgl. S. 28)
- Rebsortencode (vgl. S. 29)
- Subregion (vgl. S. 24)
- Verzehrtemperatur (Min.) und (Max.) / Maßeinheit (vgl. S. 547 und 549)
- Verbrauchsteuerrelevant (vgl. S. 30)
- Winzer (vgl. S. 30)

Bei Käse und Erzeugnissen aus Käse (vgl. S. 227):

- Fett in Trockenmasse (%) (vgl. S. 228)
- Käsegruppe (vgl. S. 229)
- Käsoberfläche am Ende der Reifezeit (vgl. S. 231)
- Käseschild über Label: Beschreibung / Sprache (vgl. S. 63)
- Labart (vgl. S. 231)
- Reifezeit (vgl. S. 233)
- Rinde verzehrbar (vgl. S. 234)
- Gefäßtyp für den Käsureifungsprozess (vgl. S. 229)
außerdem sind folgende Angaben zu machen [keine Validierung]:
- Farbstoff über Inhaltsstoff: Name / Sprache und Inhaltsstoff: Zweck (vgl. S. 481 und 484)
- Rohmilch über Inhaltsstoff von Belang: Code (vgl. S. 485) [wenn zu treffend]
- Salzart über Inhaltsstoff: Name / Sprache (vgl. S. 481)
- Salzgehalt [%] über Inhaltsstoff: Name / Sprache und Prozentualer Anteil (vgl. S. 481 und 482)

Bei Milch und Erzeugnissen aus Milch (vgl. S. 300):

- Fett im Milchanteil [%] (vgl. S. 301)
- Homogenisiert (vgl. S. 303)
- Konservierungsmethode Code (vgl. S. 304)
- Produkte (vgl. S. 305)

Außerdem, wenn bei Produkte (vgl. S. 305) "Milcherzeugnisse" angegeben wurde, zusätzlich die

- Erzeugnisgruppe (vgl. S. 302)

Hinweis: Zur Festlegung, für welche Absatzwege eine Einheit konzipiert ist, existieren weitere Kennzeichen:

- Konsumenteneinheit (vgl. S. 237)
- Vertriebsart (vgl. S. 453).

Weitere Attribute in diesem Zusammenhang

- Vertriebskanal (vgl. S. 453)

Allergen

Bestimmte Zutaten können, wenn sie bei der Herstellung von Lebensmitteln verwendet werden und noch in diesen vorhanden sind, bei Verbrauchern Allergien oder Unverträglichkeiten auslösen. Einige dieser Allergien oder Unverträglichkeiten stellen eine Gefahr für die Gesundheit der davon betroffenen Personen dar.

Nach der neuen Regelung, Richtlinie 2003/89/EG des europäischen Parlaments und des Rates vom 10. November 2003 zur Änderung der Richtlinie 2000/13/EG hinsichtlich der Angabe der in Lebensmitteln enthaltenen Zutaten, sind bestimmte Allergene auf dem Etikett des Lebensmittels anzugeben.

Darüber hinaus können auch Allergene kosmetischer Mittel nach der Richtlinie 2003/15/EG des europäischen Parlaments und des Rates vom 27. Februar 2003 oder - sofern in der Codeliste enthalten - aus der ALBA-Liste angegeben werden.

Um die Allergeninformationen LMIV-konform anzugeben, stehen verschiedene Attribute zur Verfügung:

Rechtlich vorgeschriebene Produktbezeichnung (vgl. S. 66) **(LMIV muss)**

Die Produktbezeichnung muss angegeben werden. Dort können auch Allergenangaben gemacht werden.

- Zutatenliste / Sprache (vgl. S. 557) **(LMIV muss)**
Hier müssen Allergene angegeben und hervorgehoben werden (durch die Verwendung von GROSSBUCHSTABEN).
- Allergenhinweise / Sprache (vgl. S. 470) - Einzelausweisung der Allergene (LMIV optional)
Allergene können einzeln, wie auf der Verpackung hervorgehoben, ausgewiesen werden.
- Allergen: Code / Grad des Vorkommens (vgl. S. 472) - codierte Angabe von Allergenen (LMIV optional)
Allergene können codiert übertragen werden.

Allergenhinweise / Sprache [M031]

Community	<input checked="" type="checkbox"/> DE-FMCG	<input checked="" type="checkbox"/> AT-FMCG	<input checked="" type="checkbox"/> CH-FMCG
	<input type="checkbox"/> DE-DIY		
GDSN Attributname	allergen_information:allergenInformationModule/ allergenRelatedInformation/ allergenStatement		
	allergen_information:allergenInformationModule/allergenRelatedInformation/ allergenStatement/@ languageCode		
Status	Optional		
Hierarchiestufe	<input checked="" type="checkbox"/> Basisartikel (lowest level)		
Format	an..1000 (alphanumerisch, maximal 1000-stellig)		
Ausprägung/Wertebereich	./.		
Codeliste	LanguageCode im Codelistenkompendium		
Wiederholbarkeit	<input type="checkbox"/>		
Mehrsprachigkeit	<input checked="" type="checkbox"/>		

Definition

Textbeschreibung, die angibt, ob im Artikel Allergene gemäß den örtlichen Regeln und Bestimmungen vorkommen oder nicht.

Ergänzende Community Beschreibung / Erläuterung

Hier kann die 1:1-Abbildung der allergenen Zutaten, wie sie auf der Verpackung in der Zutatenliste hervorgehoben sind, angegeben werden. Die einzelnen allergenen Zutaten werden durch Kommas getrennt.

Beispiel:

Auf der Verpackung sind die allergenen Zutaten hervorgehoben. Diese werden hier übertragen: "Ei, Soja, Weizeneiweiß".

Bitte beachten Sie, dass der Zusatz "Kann Spuren von ... enthalten" nicht über die Allergenhinweise übermittelt wird, sondern am Ende der

– Zutatenliste / Sprache (vgl. S. 557)

anzugeben ist.

Ebenso können die Hinweise auf "Kann Spuren von ... enthalten" in codierter Form über

– Allergen: Code (vgl. S. 472)

mit dem Grad des Vorkommens "MAY_CONTAIN" angegeben werden.

Verknüpfungen / Bedingungen

Wenn ein Text angegeben wird, muss auch die entsprechende Sprache übermittelt werden (vgl. S. 14).

Weitere Attribute in diesem Zusammenhang

– Allergen (vgl. S. 467)

– Zutatenliste / Sprache (vgl. S. 557)



Allergen: Code / Grad des Vorkommens [M029] [M030]

Community	<input checked="" type="checkbox"/> DE-FMCG	<input checked="" type="checkbox"/> AT-FMCG	<input checked="" type="checkbox"/> CH-FMCG
	<input type="checkbox"/> DE-DIY		
GDSN Attributname	allergen_information:allergenInformationModule/ allergenRelatedInformation/allergen/ allergenTypeCode		
	allergen_information:allergenInformationModule/ allergenRelatedInformation/allergen/ levelOfContainmentCode		
Status	Optional		
Hierarchiestufe	<input checked="" type="checkbox"/> Basisartikel (lowest level)		
Format	Definierte Werte		
Ausprägung/Wertebereich	./.		
Codeliste	Additional information: AllergenTypeCode im Codelistenkompendium		
	Additional information: LevelOfContainmentCode im Codelistenkompendium		
Wiederholbarkeit	<input checked="" type="checkbox"/>		
Mehrsprachigkeit	<input type="checkbox"/>		

Definition

Code, der die Art des Allergens angibt.

Ergänzende Community Beschreibung / Erläuterung

Im Produkt enthaltene Allergene.

Beispiele:

- Eier und Eierzeugnisse
- Erdnüsse und Erdnusserzeugnisse
- Glutenhaltiges Getreide und glutenhaltige Getreideerzeugnisse
- Sesamsamen und Sesamsamenerzeugnisse

Verknüpfungen / Bedingungen

Zu jedem Allergen muss der Grad des Vorkommens angegeben werden.

- Allergen (vgl. S. 467)

Weitere Attribute in diesem Zusammenhang

- Allergen (vgl. S. 467)

Bundeslebensmittelschlüssel (BLS) [M036]

Community	<input checked="" type="checkbox"/> DE-FMCG	<input type="checkbox"/> AT-FMCG	<input type="checkbox"/> CH-FMCG
	<input type="checkbox"/> DE-DIY		
GDSN Attributname	nutritional_information:nutritionalInformationModule/ foodBeverageComposition/ foodBeverageCompositionCode SET foodBeverageCompositionDatabaseCode = MRI		
Status	Bedingt muss		
Hierarchiestufe	<input checked="" type="checkbox"/> Basisartikel (lowest level)		
Format	an..7 (alphanumerisch, maximal siebenstellig)		
Ausprägung/Wertebereich	./.		
Codeliste	./.		
Wiederholbarkeit	<input type="checkbox"/>		
Mehrsprachigkeit	<input type="checkbox"/>		

Definition

Angabe des Bundeslebensmittelschlüssels (BLS) zu diesem Artikel.

Ergänzende Community Beschreibung / Erläuterung

Der Bundeslebensmittelschlüssel ist eine Lebensmittelnährwerttabelle auf EDV-Basis. Erfasst sind die durchschnittlichen Nährwerte der wichtigsten, auf dem Markt erhältlichen Lebensmittel.

Der Bundeslebensmittelschlüssel umfasst

- ein Schlüssel- bzw. Codierungssystem, um die Lebensmittel eindeutig zu bestimmen, zu klassifizieren, zu identifizieren und um Verarbeitung, Zubereitung und Gewichtsbezug festzulegen.
- eine Datenbank mit analysierten und berechneten Inhaltsstoffen der Lebensmittel sowie
- eine Rezeptzusammenstellung für Haushalt, Gastronomie und Gemeinschaftsverpflegung mit Standardportionsgrößen.

Beispiele:

P154000 = Bier Kölsch
R851011 = Hühnersuppe klar instant
S132000 = Konfitüre extra
T413401 = Goldlachs gesalzen

Bezugsadresse:

BFA für Ernährung und Lebensmittel
Standort Karlsruhe
Haid-und-Neu-Str. 9
76131 Karlsruhe
www.mri.bund.de

Kontakt:

Bernd Hartmann
Simone Bell
Tel.: +49 (0)721 6625 270
Fax: +49 (0)721 6625 275
E-Mail: bls@bfe.uka.de

Verknüpfungen / Bedingungen

- Vertriebskanal (vgl. S. 453)

Weitere Attribute in diesem Zusammenhang:

- Vertriebskanal (vgl. S. 453)

Ernährungshinweise: Ernährungsart [M034]

Community	<input checked="" type="checkbox"/> DE-FMCG	<input checked="" type="checkbox"/> AT-FMCG	<input checked="" type="checkbox"/> CH-FMCG
	<input type="checkbox"/> DE-DIY		
GDSN Attributname	diet_information:dietInformationModule/dietInformation/ dietTypeInformation/ dietTypeCode		
Status	Optional		
Hierarchiestufe	<input checked="" type="checkbox"/> Basisartikel (lowest level)		
Format	Definierte Werte		
Ausprägung/Wertebereich	./.		
Codeliste	Additional information: DietTypeCode im Codelistenkompendium		
Wiederholbarkeit	<input checked="" type="checkbox"/>		
Mehrsprachigkeit	<input type="checkbox"/>		

Definition

Angabe der Ernährungsweise für die der Artikel passend ist.

Ergänzende Community Beschreibung / Erläuterung

Differenzierung von Lebensmitteln nach Essgewohnheiten bzw. Reinheitsgeboten.

Neben Reinheitsgeboten für Nahrungsmittel sind heute weitere Charakteristika getreten, anhand derer sich Endverbraucher für oder gegen den Kauf eines Produktes entscheiden und die auch von Menüanbietern berücksichtigt werden müssen. Dies sind Angaben zu Nahrungsbestandteilen, Herstellungs- oder Zubereitungsart und können zum Beispiel aus religiösen oder auch diätetischen Gründen für Konsumenten wichtig sein.

Beispiele:

- Kosher
- Vegan
- Halal

Verknüpfungen / Bedingungen

./.

Weitere Attribute in diesem Zusammenhang

./.

Feature Benefit / Sprache [M084]

Community	<input checked="" type="checkbox"/> DE-FMCG	<input type="checkbox"/> AT-FMCG	<input checked="" type="checkbox"/> CH-FMCG
	<input checked="" type="checkbox"/> DE-DIY		
GDSN Attributname	marketing_information:marketingInformationModule/ marketingInformation/tradeltemFeatureBenefit		
	marketing_information:marketingInformationModule/ marketingInformation/tradeltemFeatureBenefit/@languageCode		
Status	Optional		
Hierarchiestufe	<input checked="" type="checkbox"/> Alle		
Format	an..250 (alphanumerisch, maximal 250-stellig)		
Ausprägung/Wertebereich	./.		
Codeliste	LanguageCode im Codelistenkompendium		
Wiederholbarkeit	<input checked="" type="checkbox"/>		
Mehrsprachigkeit	<input checked="" type="checkbox"/>		

Definition

Element für konsumentenorientiertes Marketing, um die Hauptfeatures oder Vorteile des Artikels zu beschreiben.

Ergänzende Community Beschreibung / Erläuterung

Die Informationen müssen nicht zwangsläufig auf der Verpackung erscheinen.

Das Attribut Feature Benefit dient zur Angabe des hauptsächlichen Produktvorteils/-charakters/-nutzens des Produkts in kurzen ausformulierten Sätzen, die zu Marketingzwecken genutzt werden können und zur Beschreibung der hauptsächlichen Produktvorteile oder prägende Eigenschaften des Produkts in kurzen Stichworten.

Beispiel Weichspüler:

- spürbar weichere Wäsche
- antistatisch
- dermatologisch getestet

Beispiel Waschlotion:

- sanft zur Haut
- sparsam im Gebrauch
- ohne Alkohol

Beispiel Mundspülung:

- frischer Atem
- antibakteriell
- ohne Alkohol

Beispiel für eine Handlotion:

- Feuchtigkeitsspendendes Panthenol regeneriert die Haut und wirkt glättend
- Die leichte Textur lässt sich gut verteilen und zieht schnell ein
- Der Duft von Jasmin verwöhnt die Sinne

Verknüpfungen / Bedingungen

Wenn ein Text angegeben wird, muss auch die entsprechende Sprache übermittelt werden (vgl. S. 14).

Weitere Attribute in diesem Zusammenhang

./.

Genusstauglichkeits-/Identitätskennzeichnung [M037]

Community	<input checked="" type="checkbox"/> DE-FMCG	<input checked="" type="checkbox"/> AT-FMCG	<input checked="" type="checkbox"/> CH-FMCG
	<input type="checkbox"/> DE-DIY		
GDSN Attributname	regulated_trade_item:regulatedTradeItemModule/ regulatoryInformation/permitIdentification/ regulatoryPermitIdentification SET regulated_trade_item:regulatedTradeItemModule/regulatoryInformation/ regulationTypeCode = ANIMAL_ID_HEALTH_MARK		
Status	Optional		
Hierarchiestufe	<input checked="" type="checkbox"/> Basisartikel (lowest level)		
Format	an..200 (alphanumerisch, maximal 200-stellig)		
Ausprägung/Wertebereich	./.		
Codeliste	./.		
Wiederholbarkeit	<input checked="" type="checkbox"/>		
Mehrsprachigkeit	<input type="checkbox"/>		

Definition

Identifikation der Zulassung oder Lizenz wie von der Kontrollbehörde vergeben. Hier: Genusstauglichkeits- oder Identitätskennzeichnung zu spezifischen Hygienevorschriften für Lebensmittel tierischen Ursprungs.

Ergänzende Community Beschreibung / Erläuterung

Die Verordnung (EG) Nr. 853/2004 vom 29. April 2004 des Europäischen Parlaments zu Hygienevorschriften für Lebensmittel tierischen Ursprungs verlangt von Betrieben, die mit Erzeugnissen tierischen Ursprungs umgehen, eine Zulassung gemäß dieser Verordnung. Die für diese Zulassung zuständige Behörde vergibt an das Lebensmittelunternehmen ein so genanntes Genusstauglichkeitskennzeichen oder ein Identitätskennzeichen.

Beispiele:

DE BY 110 EG

AT M S 0007 EG

Verknüpfungen / Bedingungen

Diese Angabe ist nur relevant für Lebensmittel tierischen Ursprungs.

Sie sollte für Lebensmittel tierischen Ursprungs gemacht werden, d.h. wenn bei der

– GPC – GS1 Global Product Classification: Brick Code (vgl. S. 203)

bestimmte Warengruppen angegeben wurden (vgl. Kompendium CODELISTEN / WARENGRUPPEN-BEDINGUNGEN, Warengruppenbedingungen "Genusstauglichkeits-/Identitätskennzeichnung").

Weitere Attribute in diesem Zusammenhang

./.

Health claim / Sprache [M035]

Community	<input checked="" type="checkbox"/> DE-FMCG	<input checked="" type="checkbox"/> AT-FMCG	<input checked="" type="checkbox"/> CH-FMCG
	<input type="checkbox"/> DE-DIY		
GDSN Attributname	health_related_information:healthRelatedInformationModule/ healthRelatedInformation/ healthClaimDescription		
	health_related_information:healthRelatedInformationModule/ healthRelatedInformation/healthClaimDescription/ @languageCode		
Status	Optional		
Hierarchiestufe	<input checked="" type="checkbox"/> Basisartikel (lowest level)		
Format	an..1000 (alphanumerisch, maximal 1000-stellig)		
Ausprägung/Wertebereich	./.		
Codeliste	LanguageCode im Codelistenkompendium		
Wiederholbarkeit	<input checked="" type="checkbox"/>		
Mehrsprachigkeit	<input checked="" type="checkbox"/>		

Definition

Freitext für Angabe von Health Claims gemäß Zielmarkt.

Ergänzende Community Beschreibung / Erläuterung

Beschreibung des gesundheitlichen Zusatznutzens (Functionals / Health claims) von funktionellen Lebensmitteln entsprechend der Verordnung (EG) Nr. 1924/2006 des Europäischen Parlaments und des Rates über nährwert- und gesundheitsbezogene Angaben über Lebensmittel.

Die bei uns bekanntesten funktionellen Lebensmittel sind die pre- und probiotischen. Die positiven Auswirkungen der probiotischen Keime auf die Gesundheit sollen sich von einer Erhöhung der Immunabwehr über eine Senkung des Cholesterinspiegels bis zu vorbeugender Wirkung gegenüber Krebserkrankungen erstrecken.

Bei den so genannten Probiotika werden dem Lebensmittel die lebenden probiotischen Mikroorganismen selbst zugesetzt. Prebiotika sind Lebensmittel, die mit unverdaulichen Ballaststoffen, z.B. Inulin oder Oligofruktose angereichert sind und damit das Wachstum von probiotischen Keimen fördern. Meist findet man eine Kombination aus beiden.

Weitere Beispiele sind ACE-Getränke, Eier und Brot mit Zusatz von Omega-3-Fettsäuren und mit Ballaststoffen und antioxidativen Vitaminen angereichertes Tiefkühlgemüse.

Beispiele:

- Aktivkohle trägt zur Verringerung übermäßiger Blähungen nach dem Essen bei
- ALA trägt zur Aufrechterhaltung eines normalen Cholesterinspiegels im Blut bei
- Die Aufnahme von Arabinoxylan als Bestandteil einer Mahlzeit trägt dazu bei, dass der Blutzuckerspiegel nach der Mahlzeit weniger stark ansteigt
- Beta-Glucane tragen zur Aufrechterhaltung eines normalen Cholesterinspiegels im Blut bei
- Die Aufnahme von Beta-Glucanen aus Hafer oder Gerste als Bestandteil einer Mahlzeit trägt dazu bei, dass der Blutzuckerspiegel nach der Mahlzeit weniger stark ansteigt

Verknüpfungen / Bedingungen

Wenn ein Text angegeben wird, muss auch die entsprechende Sprache übermittelt werden (vgl. S. 14).

Weitere Attribute in diesem Zusammenhang

./.

Inhaltsstoff

Angaben zu den Inhaltsstoffen eines Artikels.

Verknüpfungen / Bedingungen

Zu jedem angegebenen

- Inhaltsstoff: Name / Sprache (vgl. S. 481)

muss die

- Reihenfolge (vgl. S. 482)

angegeben werden.

Zusätzlich können die Herkunft oder der Zweck des Rohmaterials bzw. Inhaltsstoffs, das/der für die Produktion des Produkts verwendet, über die Angaben

- Enthält Inhaltsstoff gentechnisch verändertes Protein oder DNA (vgl. S. 486)
- Fischfangzone (vgl. S. 482)
- Herkunft Tierart (vgl. S. 488)
- Inhaltsstoff: Zweck (vgl. S. 484)
- Ursprungsland: Code (vgl. S. 489)

sowie die Angabe des enthaltenen Inhaltsstoffs in Prozent über

- Inhaltsstoff: Prozentualer Anteil (vgl. S. 482)

erfolgen. Diese Angaben zum Inhaltsstoff sind nur zusätzlich zum Inhaltsstoff: Name möglich. Andernfalls sind diese Angaben nicht zulässig.

Zur Spezifizierung mehrerer Inhaltsstoffe kann die Inhaltsstoff-Gruppe wiederholt werden.

Unabhängig davon können Sie die Angaben zu

- Inhaltsstoff von Belang: Code (vgl. S. 485)

machen, z.B. wenn der Artikel Jodsalz oder Rohmilch enthält.

Die Angabe

- Herkunft Tierart (vgl. S. 488)

wird zur Mussangabe, wenn bei Artikeln tierischen Ursprungs für den "Verkauf in Spezialhandel (Bio)" (vgl. S. 467) = "Ja" angegeben wird, d.h. wenn bei der

- GPC – GS1 Global Product Classification: Brick Code (vgl. S. 203)

bestimmte Warengruppen angegeben wurden (vgl. Kompendium CODELISTEN / WARENGRUPPEN-BEDINGUNGEN, Warengruppenbedingungen "Herkunft Tierart").

Ergänzende Community Beschreibung / Erläuterung

Hier kann u.a. die Angabe der Zusammensetzung des Produkts, d.h. welche Bestandteile einen wie hohen Anteil am Produkt ausmachen, gemacht werden.

Bestandteil des Produkts.

Beispiele:

- Alkoholgehalt
- Feuchtigkeitsgehalt
- Fleischanteil

Hierzu sind mindestens der

- Inhaltsstoff: Name / Sprache (vgl. S. 481)
- Reihenfolge (vgl. S. 482)
- Inhaltsstoff: Prozentualer Anteil (vgl. S. 482)

anzugeben.

Alternativ kann dies als Freitext unter Label: Beschreibung (vgl. S. 63) übermittelt werden.

Inhaltsstoff: Name / Sprache [M039]

Community	<input checked="" type="checkbox"/> DE-FMCG	<input checked="" type="checkbox"/> AT-FMCG	<input checked="" type="checkbox"/> CH-FMCG
	<input type="checkbox"/> DE-DIY		
GDSN Attributname	food_and_beverage_ingredient:foodAndBeverageIngredientModule/ foodAndBeverageIngredient/ ingredientName food_and_beverage_ingredient:foodAndBeverageIngredientModule/ foodAndBeverageIngredient/ingredientName/ @languageCode		
Status	Optional		
Hierarchiestufe	<input checked="" type="checkbox"/> Basisartikel (lowest level)		
Format	an..70 (alphanumerisch, maximal 70-stellig)		
Ausprägung/Wertebereich	./.		
Codeliste	LanguageCode im Codelistenkompendium		
Wiederholbarkeit	<input checked="" type="checkbox"/> nur als Gruppe wiederholbar		
Mehrsprachigkeit	<input checked="" type="checkbox"/>		

Definition

Freitextfeld zur Angabe eines Inhaltsstoffes oder einer Zutatengruppe (gemäß den Regularien des jeweiligen Zielmarktes). Dies schließt auch enthaltene Zusatzstoffe ein (Farb-, Konservierungsstoffe, E-Nummern, usw.).

Ergänzende Community Beschreibung / Erläuterung

Inhaltsstoffe des Produkts.

Beispiele:

- Sonnenblumenöl
- Rinderfett
- Mehl (Weizen, Roggen)
- Schweinefleisch
- ... aber auch Angaben wie die Salzart für Käse.

Verknüpfungen / Bedingungen

Wenn ein Text angegeben wird, muß auch die entsprechende Sprache übermittelt werden (vgl. S. 14).

- Inhaltsstoff (vgl. S. 479)

Weitere Attribute in diesem Zusammenhang

- Inhaltsstoff (vgl. S. 479)

Inhaltsstoff: Prozentualer Anteil [M043]

Community	<input checked="" type="checkbox"/> DE-FMCG	<input checked="" type="checkbox"/> AT-FMCG	<input checked="" type="checkbox"/> CH-FMCG
	<input type="checkbox"/> DE-DIY		
GDSN Attributname	food_and_beverage_ingredient:foodAndBeverageIngredientModule/ foodAndBeverageIngredient/ ingredientContentPercentage		
Status	Bedingt optional		
Hierarchiestufe	<input checked="" type="checkbox"/> Basisartikel (lowest level)		
Format	n..5 (5,2) (numerisch, maximal drei Vor- und maximal zwei Nachkommastellen)		
Ausprägung/Wertebereich	0,01 - 100,00 [%]		
Codeliste	./.		
Wiederholbarkeit	<input type="checkbox"/>		
Mehrsprachigkeit	<input type="checkbox"/>		

Definition

Angabe des prozentualen Anteils des Inhaltsstoffs.

Ergänzende Community Beschreibung / Erläuterung

Auch der Salzgehalt des Käses in Prozent kann hier übertragen werden.

Aufgrund gesundheitlich negativer Auswirkungen von zu hohem Salzkonsum ist es für bestimmte Endverbraucher heute wichtig über die persönliche tägliche Salzaufnahme informiert zu sein.

Um den täglichen Salzkonsum berechnen zu können; ist es für diese Verbraucherguppe deshalb wichtig den Salzgehalt der konsumierten salzhaltigen Lebensmittel zu kennen.

Beispiele:

- 1,00 [%]
- 2,50 [%]

Verknüpfungen / Bedingungen

- Inhaltsstoff (vgl. S. 479)

Weitere Attribute in diesem Zusammenhang

- Inhaltsstoff (vgl. S. 479)

Inhaltsstoff: Reihenfolge [M040]

Community	<input checked="" type="checkbox"/> DE-FMCG	<input checked="" type="checkbox"/> AT-FMCG	<input checked="" type="checkbox"/> CH-FMCG
	<input type="checkbox"/> DE-DIY		
GDSN Attributname	food_and_beverage_ingredient:foodAndBeverageIngredientModule/ foodAndBeverageIngredient/ ingredientSequence		
Status	Bedingt muss		
Hierarchiestufe	<input checked="" type="checkbox"/> Basisartikel (lowest level)		
Format	an..8 (alphanumerisch, maximal achtstellig)		
Ausprägung/Wertebereich	Die Angabe muss im Muster ,dd.dd.dd' erfolgen. Wobei ,d' für eine Ziffer steht, die Eingabe immer auf ,dd' enden muss und nicht gleich ,00' sein darf. Es sind maximal drei Ebenen möglich. Eine wiederholte Angabe derselben Reihenfolge (Nummer) ist nicht zulässig!		
Codeliste	./.		
Wiederholbarkeit	<input type="checkbox"/>		
Mehrsprachigkeit	<input type="checkbox"/>		

Definition

Zahl (01, 01.01, 02, 02.01, 02.02, 02.03, 03 ...), die die Reihenfolge der Inhaltsstoffe nach Prozentanteil des Inhaltes angibt: (erster Hauptinhaltsstoff = 01, erster Unterinhaltsstoff = 01.01, zweiter Unterinhaltsstoff = 01.02, zweiter Hauptinhaltsstoff = 02 usw.).

Ergänzende Community Beschreibung / Erläuterung

Hauptzutat = 01, zweite Zutat = 02 usw.

Subzutaten können durch entsprechende Angabe der Reihenfolge gekennzeichnet werden:

Beispiel: Hauptzutat = 01, zweite Zutat = 02, 1. Sub-Zutat von 02 = 02.01, 2. Sub-Zutat von 02 = 02.02, dritte Zutat = 03 usw.

Verknüpfungen / Bedingungen

- Inhaltsstoff (vgl. S. 479)

Weitere Attribute in diesem Zusammenhang

- Inhaltsstoff (vgl. S. 479)

Inhaltsstoff: Zweck [M041]

Community	<input checked="" type="checkbox"/> DE-FMCG	<input type="checkbox"/> AT-FMCG	<input type="checkbox"/> CH-FMCG
	<input type="checkbox"/> DE-DIY		
GDSN Attributname	food_and_beverage_ingredient:foodAndBeverageIngredientModule/ foodAndBeverageIngredient/ ingredientPurpose		
Status	Bedingt optional		
Hierarchiestufe	<input checked="" type="checkbox"/> Basisartikel (lowest level)		
Format	an..70 (alphanumerisch, maximal 70-stellig)		
Ausprägung/Wertebereich	./.		
Codeliste	./.		
Wiederholbarkeit	<input checked="" type="checkbox"/>		
Mehrsprachigkeit	<input type="checkbox"/>		

Definition

Eine Beschreibung des primären Zweck, zu dem ein Inhaltsstoff dient, z.B. ein Farbstoff zur Färbung der Käserinde im Falle von Annatto, das darin enthalten ist.

Ergänzende Community Beschreibung / Erläuterung

Tipp: Hier läßt sich u.a. die ehemals separate Information Käse: Farbstoff abbilden. Hierzu wird der Name des Farbstoffs (z.B. Annatto) bei

- Inhaltsstoff: Name / Sprache (vgl. S. 481)
eingetragen und hier der Zweck (z.B. Farbstoff).

Verknüpfungen / Bedingungen

- Inhaltsstoff (vgl. S. 479)

Weitere Attribute in diesem Zusammenhang

- Inhaltsstoff (vgl. S. 479)

Inhaltsstoff von Belang: Code [M038]

Community	<input checked="" type="checkbox"/> DE-FMCG	<input type="checkbox"/> AT-FMCG	<input checked="" type="checkbox"/> CH-FMCG
	<input type="checkbox"/> DE-DIY		
GDSN Attributname	food_and_beverage_ingredient:foodAndBeverageIngredientModule/ ingredientOfConcernCode		
Status	Optional		
Hierarchiestufe	<input checked="" type="checkbox"/> Basisartikel (lowest level)		
Format	Definierte Werte		
Ausprägung/Wertebereich	./.		
Codeliste	Additional Information: IngredientOfConcernCode im Codelistenkompendium		
Wiederholbarkeit	<input checked="" type="checkbox"/>		
Mehrsprachigkeit	<input type="checkbox"/>		

Definition

Weitere Zutat oder Inhaltsstoff, der aus regulativen oder rechtlichen Gründen von Interesse sein mag, für den jedoch weder eine ungefähre noch eine akkurate Menge angegeben werden muss.

Ergänzende Community Beschreibung / Erläuterung

Hier lassen sich Jodsatz und Rohmilch abbilden.

Verknüpfungen / Bedingungen

./.

Weitere Attribute in diesem Zusammenhang

- Inhaltsstoff (vgl. S. 479)

Enthält Inhaltsstoff gentechnisch verändertes Protein oder DNA [M042]

Community	<input checked="" type="checkbox"/> DE-FMCG	<input type="checkbox"/> AT-FMCG	<input checked="" type="checkbox"/> CH-FMCG
	<input type="checkbox"/> DE-DIY		
GDSN Attributname	food_and_beverage_ingredient:foodAndBeverageIngredientModule/ foodAndBeverageIngredient/ingredientFarmingProcessing/ geneticallyModifiedDeclarationCode		
Status	Bedingt optional		
Hierarchiestufe	<input checked="" type="checkbox"/> Basisartikel (lowest level)		
Format	Definierte Werte		
Ausprägung/Wertebereich	./.		
Codeliste	Additional information: LevelOfContainmentCode im Codelistenkompendium		
Wiederholbarkeit	<input type="checkbox"/>		
Mehrsprachigkeit	<input type="checkbox"/>		

Definition

Angabe, ob der Inhaltsstoff genetisch modifiziertes Protein oder DNA enthält.

Ergänzende Community Beschreibung / Erläuterung

./.

Verknüpfungen / Bedingungen

- Inhaltsstoff (vgl. S. 479)

Weitere Attribute in diesem Zusammenhang

- Inhaltsstoff (vgl. S. 479)
- Enthält Artikel gentechnisch verändertes Protein oder DNA (vgl. S 125)

Fischfangzone [M045]

Community	<input checked="" type="checkbox"/> DE-FMCG	<input type="checkbox"/> AT-FMCG	<input checked="" type="checkbox"/> CH-FMCG
	<input type="checkbox"/> DE-DIY		
GDSN Attributname	food_and_beverage_ingredient:foodAndBeverageIngredientModule/ foodAndBeverageIngredient/ingredientPlaceOfActivity/ productActivityDetails/productActivityRegionZoneCodeReference/ enumerationValueInformation/ enumerationValue		
	SET food_and_beverage_ingredient: foodAndBeverageIngredientModule/foodAndBeverageIngredient/ ingredientPlaceOfActivity/productActivityDetails/ productActivityTypeCode = CATCH_ZONE		
	SET food_and_beverage_ingredient: foodAndBeverageIngredientModule/foodAndBeverageIngredient /ingredientPlaceOfActivity/productActivityDetails/ productActivityRegionZoneCodeReference/ externalAgencyName = FAO		
Status	Bedingt optional		
Hierarchiestufe	<input checked="" type="checkbox"/> Basisartikel (lowest level)		
Format	Definierte Werte		
Ausprägung/Wertebereich	./.		
Codeliste	FishAndSeafoodCatchAreaCode im Codelistenkompendium		
Wiederholbarkeit	<input checked="" type="checkbox"/>		
Mehrsprachigkeit	<input type="checkbox"/>		

Definition

Das Seegebiet, in dem die Fische oder Meeresfrüchte des Inhaltsstoffes dieses Artikels gefangen werden.

Ergänzende Community Beschreibung / Erläuterung

./.

Verknüpfungen / Bedingungen

- Inhaltsstoff (vgl. S. 479)

Weitere Attribute in diesem Zusammenhang

- Inhaltsstoff (vgl. S. 479)

Herkunft Tierart [M081]

Community	<input checked="" type="checkbox"/> DE-FMCG	<input type="checkbox"/> AT-FMCG	<input checked="" type="checkbox"/> CH-FMCG
	<input type="checkbox"/> DE-DIY		
GDSN Attributname	food_and_beverage_ingredient:foodAndBeverageIngredientModule/ foodAndBeverageIngredient/ingredientFarmingProcessing/ sourceAnimalCode		
Status	Bedingt muss		
Hierarchiestufe	<input checked="" type="checkbox"/> Basisartikel (lowest level)		
Format	Definierte Werte		
Ausprägung/Wertebereich	./.		
Codeliste	Additional information: SourceAnimalCode im Codelistenkompendium		
Wiederholbarkeit	<input checked="" type="checkbox"/>		
Mehrsprachigkeit	<input type="checkbox"/>		

Definition

Code, um die Herkunft des Rohmaterials zu bestimmen, das für die Produktion des Inhaltsstoffes des Produktes verwendet wurde, z.B. Ziegen für Ziegenmilch.

Ergänzende Community Beschreibung / Erläuterung

Angabe von welchem Tier der verwendete Rohstoff stammt.

Für die Gewinnung von Lebensmittel finden unterschiedlichste Tiere Verwendung. Aus der Bezeichnung des jeweiligen Enderzeugnisses ist nicht in jedem Fall ersichtlich, von welcher Tierart der verwendete Rohstoff stammt.

Zur genaueren Charakterisierung des Produktes ist deshalb diese Angabe erforderlich.

Sie ist insbesondere für Fleisch und daraus hergestellte Produkte (z.B. Wurst) wichtig.

Beispiele:

- Ziege
- Büffel

Verknüpfungen / Bedingungen

- Verkauf in Spezialhandel (Bio) (vgl. S. 467)

Bei Artikeln für den "Verkauf in Spezialhandel (Bio)" (vgl. S. 467) = "Ja" muss die Angabe für Lebensmittel tierischen Ursprungs angegeben werden, d.h. wenn bei der

- GPC – GS1 Global Product Classification: Brick Code (vgl. S. 203)

bestimmte Warengruppen angegeben wurden (vgl. Kompendium CODELISTEN / WARENGRUPPENBEDINGUNGEN, Warengruppenbedingungen "Herkunft Tierart").

Für andere Warengruppen ist die Angabe bedingt optional, sollte aber für alle Produkte mit tierischem Ursprung gemacht werden.

Für Milchprodukte (z.B. Käse) sind nur die Tierarten relevant, von denen auch Milch gewonnen und verarbeitet wird. Nur diese - innerhalb der Codeliste mit dem Hinweis "Milchrelevant" versehenen Tierarten – dürfen für Milchprodukte angegeben werden.

Weitere Attribute in diesem Zusammenhang

- Verkauf in Spezialhandel (Bio) (vgl. S. 467)
- Inhaltsstoff (vgl. S. 479)

Ursprungsland: Code [M044]

Community	<input checked="" type="checkbox"/> DE-FMCG	<input type="checkbox"/> AT-FMCG	<input checked="" type="checkbox"/> CH-FMCG
	<input type="checkbox"/> DE-DIY		
GDSN Attributname	food_and_beverage_ingredient:foodAndBeverageIngredientModule/ foodAndBeverageIngredient/ingredientPlaceOfActivity/ countryOfOrigin		
Status	Bedingt optional		
Hierarchiestufe	<input checked="" type="checkbox"/> Basisartikel (lowest level)		
Format	Definierte Werte		
Ausprägung/Wertebereich	./.		
Codeliste	CountryCode im Codelistenkompendium		
Wiederholbarkeit	<input checked="" type="checkbox"/>		
Mehrsprachigkeit	<input type="checkbox"/>		

Definition

Code des Ursprungslandes, in dem der Inhaltsstoff produziert oder gefertigt wird. Die Angabe auf dem Artikellabel richtet sich nach den relevanten Kennzeichnungskriterien.

Ergänzende Community Beschreibung / Erläuterung

./.

Verknüpfungen / Bedingungen

- Inhaltsstoff (vgl. S. 479)

Weitere Attribute in diesem Zusammenhang

- Inhaltsstoff (vgl. S. 479)

Leitsatzziffer [M093]

Community	<input checked="" type="checkbox"/> DE-FMCG	<input type="checkbox"/> AT-FMCG	<input type="checkbox"/> CH-FMCG
	<input type="checkbox"/> DE-DIY		
GDSN Attributname	regulated_trade_item:regulatedTradeltemModule/regulatoryInformation/permitIdentification/ regulatoryPermitIdentification		
	SET regulated_trade_item:regulatedTradeltemModule/regulatoryInformation/ regulatoryAct = BMLV_CYPHER		
	SET regulated_trade_item:regulatedTradeltemModule/regulatoryInformation/ regulatoryAgency = BMLV		
Status	Optional		
Hierarchiestufe	<input checked="" type="checkbox"/> Basisartikel (lowest level)		
Format	an..12 (alphanumerisch, maximal zwölfstellig)		
Ausprägung/Wertebereich	Optionale Auswahlcodeliste; d.h. es können auch individuelle Werte eingetragen werden.		
Codeliste	Additional information: CypherOfGuidingPrincipleCode im Codelistenkompendium		
Wiederholbarkeit	<input type="checkbox"/>		
Mehrsprachigkeit	<input type="checkbox"/>		

Definition

Angabe, zu welcher Leitsatzziffer innerhalb der angegebenen Sortimentsgruppe dieses Lebensmittel im "Deutschen Lebensmittelbuch" gehört.

Ergänzende Community Beschreibung / Erläuterung

Angabe, zu welcher Leitsatzziffer innerhalb der angegebenen Sortimentsgruppe dieses Lebensmittel im "Deutschen Lebensmittelbuch" gehört.

Das Deutsche Lebensmittelbuch ist eine Sammlung von Leitsätzen, in denen Herstellung, Beschaffenheit oder sonstige Merkmale von Lebensmitteln, die für die Verkehrsfähigkeit der Lebensmittel von Bedeutung sind, beschrieben werden (Paragraf 15 LFGB).

Es kann auf der Webseite des Bundesministeriums für Ernährung, Landwirtschaft und Verbraucherschutz (www.bmelv.de) eingesehen werden.

Beispiel:

Handelt es sich beim Artikel um eine "Westfälische grobe Mettwurst", dann sind folgende Angaben zu machen:

Sortimentsgruppe: Fleisch und Fleischerzeugnisse

Leitsatzziffer: 01-2.211.10 Westfälische grobe Mettwurst

Verknüpfungen / Bedingungen

./.

Weitere Attribute in diesem Zusammenhang

- Sortimentsgruppe (vgl. S. 536)

Mikrobiologische Angaben

Die Deutsche Gesellschaft für Hygiene und Mikrobiologie (DGHM) schreibt in ihrer Empfehlung zu mikrobiologischen Richt- und Warnwerten:

In der Bundesrepublik Deutschland und in der Europäischen Union gibt es für eine Reihe von Lebensmitteln im Hinblick auf deren hygienisch-mikrobiologische Beschaffenheit rechtsverbindliche Anforderungen. Für einen großen Teil von Lebensmitteln existieren solche Normen nicht, so dass es sowohl für die amtliche Lebensmittelüberwachung als auch für Hersteller und Handel an Anhaltspunkten für die Beurteilung mikrobiologischer Befunde fehlt.

Die Fachgruppe Lebensmittelmikrobiologie und -hygiene der DGHM veröffentlicht seit 1988 für verschiedene Lebensmittelgruppen mikrobiologische Richt- und Warnwerte zur Beurteilung von Lebensmitteln. Sie sollen als objektivierte Grundlage zur Beurteilung des mikrobiologisch-hygienischen Status eines Lebensmittels oder einer Lebensmittelgruppe zu verstehen sein und werden durch Kommissionsmitglieder aus Wirtschaft, Wissenschaft und Überwachung in gemeinsamer Beratung unter Berücksichtigung geltender nationaler und europäischer Gesetzgebung erarbeitet.

Die Werte sind rechtlich nicht bindend, geben aber sowohl den Herstellern und Inverkehrbringern als auch der amtlichen Lebensmittelüberwachung Anhaltspunkte hinsichtlich der Zuordnung zu allgemeinen rechtlichen (Hygiene-) Anforderungen.

Grundlage der Richt- und Warnwerte sind die Art und die Anzahl bestimmter Mikroorganismen, die für den gesundheitlichen Verbraucherschutz und für die Beurteilung der spezifischen Beschaffenheit eines Produktes relevant sind. Die Empfehlungen gelten für Angebotsformen mit der Zielgruppe Endverbraucher; Roh- und Zwischenerzeugnisse bleiben in der Regel unberücksichtigt. (Für Details siehe auch <http://www.dghm.org/>).

Aus diesem Ansatz ergeben sich drei Elemente einer mikrobiologischen Beschaffenheit:

- die im Lebensmittel enthaltene mikrobiologische Substanz (Bakterium, Pilz, Sporen, etc.) (= Organismus Code)
- der dieser Substanz gemäß dem Lebensmitteltyp zugeordnete Richtwert (= Organismus Maximalwert) und
- der dieser Substanz gemäß dem Lebensmitteltyp zugeordnete Warnwert.

Bedeutung von Maximal- und Warnwerten:

Maximalwerte (Richtwerte) geben eine Orientierung, welches produktspezifische Mikroorganismenspektrum zu erwarten und welche Mikroorganismengehalte in den jeweiligen Lebensmitteln bei Einhaltung einer guten Hygienepaxis akzeptabel sind.

Proben mit Keimgehalten unter oder gleich dem Maximalwert sind, sofern keine nicht-mikrobiellen Abweichungen vorliegen, stets verkehrsfähig.

Warnwerte geben Mikroorganismengehalte an, deren Überschreitung einen Hinweis darauf gibt, dass die Prinzipien einer guten Hygienepaxis verletzt wurden und zudem eine Gesundheitsgefährdung des Verbrauchers nicht auszuschließen ist.

Verknüpfungen / Bedingungen

Die mikrobiologischen Angaben bestehend aus

- Organismus Code (vgl. S. 493),
- Organismus Maximalwert / Maßeinheit (vgl. S. 494)

sind optional. Wenn jedoch Angaben gemacht werden, so muss zu jedem Organismus Code der zugehörige Maximalwert übermittelt werden. Die Angabe von Maximalwerten ohne Angabe des Organismus Codes, auf die sie sich beziehen, ist nicht zulässig.

Maximalwerte verstehen sich jeweils als Obergrenze. Der tatsächliche Wert des Produktes ist immer kleiner gleich des angegebenen (Obergrenze-) Wertes.

Zusätzlich können Angaben zu

- Organismus Referenzwert / Maßeinheit (vgl. S. 495) und/oder
- Organismus Warnwert / Maßeinheit (vgl. S. 496)

gemacht werden.

Die mikrobiologischen Angaben sind als Gruppe wiederholbar.

Organismus Code [M048]

Community	<input checked="" type="checkbox"/> DE-FMCG	<input type="checkbox"/> AT-FMCG	<input checked="" type="checkbox"/> CH-FMCG
	<input type="checkbox"/> DE-DIY		
GDSN Attributname	food_and_beverage_properties_information: foodAndBeveragePropertiesInformationModule/ microbiologicalInformation/ microbiologicalOrganismCode		
Status	Optional		
Hierarchiestufe	<input checked="" type="checkbox"/> Basisartikel (lowest level)		
Format	Definierte Werte		
Ausprägung/Wertebereich	./.		
Codeliste	MicrobiologicalOrganismCode im Codelistenkompendium		
Wiederholbarkeit	<input checked="" type="checkbox"/> Nicht wiederholbar innerhalb der Gruppe		
Mehrsprachigkeit	<input type="checkbox"/>		

Definition

Code, der die Art des mikrobiologischen Organismus angibt.

Ergänzende Community Beschreibung / Erläuterung

Mikrobiologische Substanzen im Produkt.

Beispiele:

- Coliforme Bakterien
- Salmonellen

Verknüpfungen / Bedingungen

- Mikrobiologische Angaben (vgl. S. 491)

Weitere Attribute in diesem Zusammenhang

- Mikrobiologische Angaben (vgl. S. 491)

Organismus Maximalwert / Maßeinheit [M049]

Community	<input checked="" type="checkbox"/> DE-FMCG	<input type="checkbox"/> AT-FMCG	<input checked="" type="checkbox"/> CH-FMCG
	<input type="checkbox"/> DE-DIY		
GDSN Attributname	food_and_beverage_properties_information: foodAndBeveragePropertiesInformationModule/ microbiologicalInformation/ microbiologicalOrganismMaximumValue		
	SET food_and_beverage_properties_information: foodAndBeveragePropertiesInformationModule/ microbiologicalInformation/microbiologicalOrganismMaximumValue/ @measurementUnitCode = CFU (Colony Forming Units)		
Status	Bedingt muss		
Hierarchiestufe	<input checked="" type="checkbox"/> Basisartikel (lowest level)		
Format	n..15 (15,5) (numerisch, maximal 10 Vor- und maximal 5 Nachkommastellen)		
Ausprägung/Wertebereich	1 - 999.999.999 [KbE/g = Code: CFU]		
Codeliste	./.		
Wiederholbarkeit	<input checked="" type="checkbox"/> Nicht wiederholbar innerhalb der Gruppe		
Mehrsprachigkeit	<input type="checkbox"/>		

Definition

Maximal zulässige Anzahl der koloniebildenden Einheiten des mikrobiologischen Organismus pro Gewicht oder Volumen.

Ergänzende Community Beschreibung / Erläuterung

Maximalwert bezogen auf die mikrobiologische Substanz in koloniebildenden Einheiten pro Gramm (KbE/g).

Beispiele:

für Kochprodukte, Trockensuppen, Trockeneintöpfe, Trockensoßen:

- Escherichia coli: 1.000 (KbE/g)
- Bacillus cereus: 10.000 (KbE/g)

für Mischsalate:

- Gesamtkeimzahl: 50.000.000 (KbE/g)

Verknüpfungen / Bedingungen

- Mikrobiologische Angaben (vgl. S. 491)

Als Maßeinheit ist immer der Code 'CFU' (= Colony Forming Units) anzugeben. Andere Maßeinheitencodes sind hier nicht zulässig.

Weitere Attribute in diesem Zusammenhang

- Mikrobiologische Angaben (vgl. S. 491)

Organismus Referenzwert / Maßeinheit [M050]

Community	<input checked="" type="checkbox"/> DE-FMCG	<input type="checkbox"/> AT-FMCG	<input checked="" type="checkbox"/> CH-FMCG
	<input type="checkbox"/> DE-DIY		
GDSN Attributname	food_and_beverage_properties_information: foodAndBeveragePropertiesInformationModule/ microbiologicalInformation/ microbiologicalOrganismReferenceValue		
	SET food_and_beverage_properties_information: foodAndBeveragePropertiesInformationModule/ microbiologicalInformation/microbiologicalOrganismReferenceValue/ @measurementUnitCode = CFU (Colony Forming Units)		
Status	Bedingt optional		
Hierarchiestufe	<input checked="" type="checkbox"/> Basisartikel (lowest level)		
Format	n..15 (15,5) (numerisch, maximal 10 Vor- und maximal 5 Nachkommastellen)		
Ausprägung/Wertebereich	1 - 999.999.999 [KbE/g = Code: CFU]		
Codeliste	./.		
Wiederholbarkeit	<input checked="" type="checkbox"/> Nicht wiederholbar innerhalb der Gruppe		
Mehrsprachigkeit	<input type="checkbox"/>		

Definition

Referenzwerte geben an, welche produktspezifischen Grenzbereiche von Mikroorganismen zu erwarten sind, und welcher Gehalt im jeweiligen Nahrungsmittel nach den Hygieneregeln akzeptabel ist. Per Definition reflektiert dieser Wert einen mikrobiologischen Grenzwert, der in einem Zwei-Klassenplan gute Qualität von mangelhafter Qualität, oder in einem Drei-Klassenplan gute Qualität von grenzwertig akzeptabler Qualität unterscheidet. Im Hinblick auf die Prüfung des Produktionsprozesses zeigt eine Überschreitung des Referenzwertes an Mikroorganismen verbesserungswürdige Schwachpunkte in der hygienischen Situation an.

Ergänzende Community Beschreibung / Erläuterung

./.

Verknüpfungen / Bedingungen

- Mikrobiologische Angaben (vgl. S. 491)

Als Maßeinheit ist immer der Code 'CFU' (= Colony Forming Units) anzugeben. Andere Maßeinheitencodes sind hier nicht zulässig.

Weitere Attribute in diesem Zusammenhang

- Mikrobiologische Angaben (vgl. S. 491)

Organismus Warnwert / Maßeinheit [M051]

Community	<input checked="" type="checkbox"/> DE-FMCG	<input type="checkbox"/> AT-FMCG	<input checked="" type="checkbox"/> CH-FMCG
	<input type="checkbox"/> DE-DIY		
GDSN Attributname	food_and_beverage_properties_information: foodAndBeveragePropertiesInformationModule/ microbiologicalInformation/ microbiologicalOrganismWarningValue		
	SET food_and_beverage_properties_information: foodAndBeveragePropertiesInformationModule/ microbiologicalInformation/microbiologicalOrganismWarningValue/ @measurementUnitCode = CFU (Colony Forming Units)		
Status	Bedingt optional		
Hierarchiestufe	<input checked="" type="checkbox"/> Basisartikel (lowest level)		
Format	n..15 (15,5) (numerisch, maximal 10 Vor- und maximal 5 Nachkommastellen)		
Ausprägung/Wertebereich	1 - 999.999.999 [KbE/g = Code: CFU]		
Codeliste	./.		
Wiederholbarkeit	<input checked="" type="checkbox"/> Nicht wiederholbar innerhalb der Gruppe		
Mehrsprachigkeit	<input type="checkbox"/>		

Definition

Ein mikrobiologischer Grenzwert, der in einem Drei-Klassenplan noch grenzwertig akzeptable Qualität von mangelhafter Qualität unterscheidet. Eine Überschreitung des Warnwertes an Mikroorganismen zeigt eine schlechte Qualität des Hygienestandards in der Nahrungsmittelproduktion an, die wahrscheinlich zur Gesundheitsgefährdung führen könnte.

Ergänzende Community Beschreibung / Erläuterung

./.

Verknüpfungen / Bedingungen

– Mikrobiologische Angaben (vgl. S. 491)

Als Maßeinheit ist immer der Code 'CFU' (= Colony Forming Units) anzugeben. Andere Maßeinheitencodes sind hier nicht zulässig.

Weitere Attribute in diesem Zusammenhang

– Mikrobiologische Angaben (vgl. S. 491)

Nährwertinformationen

Zur Spezifizierung der Nährwertinformationen stehen zur Verfügung:

- Zubereitungsgrad (vgl. S. 526)
- Nährwertkennzeichnung: Bezugsgröße / Maßeinheit (vgl. S. 511)
- Tagesdosis Referenzwert / Sprache (vgl. S. 519)
- Portionsgröße: Beschreibung / Sprache (vgl. S.512)
- Portionsgröße: Wert / Maßeinheit (vgl. S.513)
- Energieangaben (vgl. S. 499) (mit mehreren Attributen)
- Nährwertangaben (vgl. S. 505) (mit mehreren Attributen)
- Sonstige Nährwertangaben (vgl. S. 512) (mit mehreren Attributen)
- Vitamine / Mineralienangaben (vgl. S. 521) (mit mehreren Attributen)

Verknüpfungen / Bedingungen

Die oben angegebenen Nährwertinformationen sind als große Gruppe – dem GDSN entsprechend – wiederholbar.

Die Textangaben in dieser Gruppe

- Tagesdosis Referenzwert / Sprache (vgl. S. 519)
- Portionsgröße: Beschreibung / Sprache (vgl. S.512)

können mehrsprachig angegeben werden.

Folgende Informationsgruppen sind innerhalb der Wiederholungsgruppe der Nährwertinformationen wiederholbar:

- Nährwertangaben (vgl. S. 505)
- Sonstige Nährwertangaben (vgl. S. 512)
- Vitamine / Mineralienangaben (vgl. S. 521)

In jeder Wiederholungsgruppe der Nährwertinformationen muss der Zubereitungsgrad angegeben werden.

Wenn eine Angabe zur

- Portionsgröße: Beschreibung / Sprache (vgl. S.512) und/oder
- Portionsgröße: Wert / Maßeinheit (vgl. S.513) und/oder
- Nährwertkennzeichnung: Bezugsgröße / Maßeinheit (vgl. S. 511) und/oder
- Tagesdosis Referenzwert / Sprache (vgl. S. 519)

erfolgt, so muss neben dem

- Zubereitungsgrad (vgl. S. 526)

auch mindestens eine der folgenden Angaben gemacht werden:

- Energieangaben (vgl. S. 499)
- Nährwertangaben (vgl. S. 505)
- Sonstige Nährwertangaben (vgl. S. 512)
- Vitamine / Mineralienangaben (vgl. S. 521)

Wenn mindestens eine der folgenden Angaben gemacht wird:

- Energieangaben (vgl. S. 499)
- Nährwertangaben (vgl. S. 505)
- Sonstige Nährwertangaben (vgl. S. 512)
- Vitamine / Mineralienangaben (vgl. S. 521)

muss zusätzlich die

- Nährwertkennzeichnung: Bezugsgröße / Maßeinheit (vgl. S. 511) angegeben werden. Für den deutschen Zielmarkt gilt dies nicht, wenn der
- Bundeslebensmittelschlüssel (BLS) (vgl. S. 472) angegeben wurde.

Die Tagesdosis Referenzwert / Sprache (vgl. S. 519) muss für den Zielmarkt Deutschland und Schweiz (kann für den Zielmarkt Österreich) angegeben werden, wenn mindestens eine der Angaben gemacht wurde:

- Energieangaben: % der Referenzmenge (vgl. S. 503)
- Nährwertangaben: % der Referenzmenge (vgl. S. 509)
- Sonstige Nährwertangaben: % der Referenzmenge (vgl. S. 518)
- Vitamin-/Mineralienangaben: % der Nährstoffbezugswerte (vgl. S. 525).

Weitere Attribute in diesem Zusammenhang

- Vertriebskanal (vgl. S. 453)

Energieangaben

Angabe der Energieangaben bezogen auf die angegebene Bezugsgröße der Nährwertkennzeichnung:

- Nährwertkennzeichnung: Bezugsgröße / Maßeinheit (vgl. S. 511)

Die Energieangaben sind insbesondere für bestimmte Vertriebsschienen und Absatzwege notwendig. Gerade bei Artikeln für Großverbraucher, Catering aber auch für den spezialisierten Handel benötigt der Abnehmer diese Zusatzangaben für seine weitere Bearbeitung oder zur Beratung und Unterstützung der Kaufentscheidung seiner Kunden.

Neben der heute offiziellen Angabe der Energie in Kilojoule (kJ) ist auch die immer noch gebräuchliche Angabe in Kilokalorien (kcal) als zusätzliche Information möglich.

Umrechnungsfaktor:

kcal in kJ = 1 zu 4,1868

kJ in kcal = 1 zu 0,2388

Beispiel:

Apfeltasche (80 g): 921 Kilojoule bzw. 220 Kilokalorien

Verknüpfungen / Bedingungen

Wenn eine Angabe zu

- Energie [kJ] (vgl. S. 500) und/oder
- Energie [kcal] (vgl. S. 501)

gemacht wurde, so kann (für den österreichischen Zielmarkt: muss) auch die

- Energie: Messgenauigkeit (vgl. S. 501)

angegeben werden.

Zusätzlich kann

- Energie: % der Referenzmenge (vgl. S. 503)

angegeben werden. Sie kann (für den österreichischen Zielmarkt: muss) über die

- Energie: % der Referenzmenge Messgenauigkeit (vgl. S. 504)

spezifiziert werden.

Die übergreifenden Abhängigkeiten sind hier zusammengefaßt:

- Nährwertinformationen (vgl. S. 495)

Weitere Attribute in diesem Zusammenhang

- Nährwertinformationen (vgl. S. 495)

Energie [kJ] [M053]

Community	<input checked="" type="checkbox"/> DE-FMCG	<input checked="" type="checkbox"/> AT-FMCG	<input checked="" type="checkbox"/> CH-FMCG
	<input type="checkbox"/> DE-DIY		
GDSN Attributname	nutritional_information:nutritionalInformationModule/nutrientHeader/ nutrientDetail/ quantityContained		
	nutritional_information:nutritionalInformationModule/nutrientHeader/ nutrientDetail/quantityContained/@ measurementUnitCode = KJO		
	SET nutrientTypeCode = ENER-		
Status	Optional		
Hierarchiestufe	<input checked="" type="checkbox"/> Basisartikel (lowest level)		
Format	n..15 (15,5) (numerisch, maximal 10 Vor- und maximal 5 Nachkommastellen)		
Ausprägung/Wertebereich	0 - 9.999,99999 [kJ]		
Codeliste	./.		
Wiederholbarkeit	<input type="checkbox"/>		
Mehrsprachigkeit	<input type="checkbox"/>		

Definition

Energiewert in Kilojoule (kJ) bezogen auf die angegebene Bezugsgröße der Nährwertkennzeichnung.

Ergänzende Community Beschreibung / Erläuterung

./.

Verknüpfungen / Bedingungen

- Energieangaben (vgl. S. 499)

Weitere Attribute in diesem Zusammenhang

- Energieangaben (vgl. S. 499)

Energie [kcal] [M052]

Community	<input checked="" type="checkbox"/> DE-FMCG	<input checked="" type="checkbox"/> AT-FMCG	<input checked="" type="checkbox"/> CH-FMCG
	<input type="checkbox"/> DE-DIY		
GDSN Attributname	nutritional_information:nutritionalInformationModule/ nutrientHeader/nutrientDetail/ quantityContained nutritional_information:nutritionalInformationModule/nutrientHeader/ nutrientDetail/quantityContained/@ measurementUnitCode = E14 SET nutrientTypeCode = ENER-		
Status	Optional		
Hierarchiestufe	<input checked="" type="checkbox"/> Basisartikel (lowest level)		
Format	n..15 (15,5) (numerisch, maximal 10 Vor- und maximal 5 Nachkommastellen)		
Ausprägung/Wertebereich	0 - 9.999,99999 [kcal]		
Codeliste	./.		
Wiederholbarkeit	<input type="checkbox"/>		
Mehrsprachigkeit	<input type="checkbox"/>		

Definition

Energiewert in Kilokalorien (kcal) bezogen auf die angegebene Bezugsgröße der Nährwertkennzeichnung.

Ergänzende Community Beschreibung / Erläuterung

./.

Verknüpfungen / Bedingungen

- Energieangaben (vgl. S. 499)

Weitere Attribute in diesem Zusammenhang

- Energieangaben (vgl. S. 499)

Energie: Messgenauigkeit [M054]

Community	<input checked="" type="checkbox"/> DE-FMCG	<input checked="" type="checkbox"/> AT-FMCG	<input checked="" type="checkbox"/> CH-FMCG
	<input type="checkbox"/> DE-DIY		
GDSN Attributname	nutritional_information:nutritionalInformationModule/nutrientHeader/ nutrientDetail/ measurementPrecisionCode		
Status	Bedingt optional (DE-FMCG und CH-FMCG) Bedingt muss (AT-FMCG)		
Hierarchiestufe	<input checked="" type="checkbox"/> Basisartikel (lowest level)		
Format	Definierte Werte		
Ausprägung/Wertebereich	./.		
Codeliste	MeasurementPrecisionCode im Codelistenkompendium		
Wiederholbarkeit	<input type="checkbox"/>		
Mehrsprachigkeit	<input type="checkbox"/>		

Definition

Code, der die Genauigkeit angibt, in der der spezifizierte Energiewert gemessen ist, z.B. ungefähr oder kleiner als.

Ergänzende Community Beschreibung / ErläuterungBeispiele:

- ungefähr
- kleiner als

Verknüpfungen / Bedingungen

- Energieangaben (vgl. S. 499)

Weitere Attribute in diesem Zusammenhang

- Energieangaben (vgl. S. 499)

Energie: % der Referenzmenge [M055]

Community	<input checked="" type="checkbox"/> DE-FMCG	<input checked="" type="checkbox"/> AT-FMCG	<input checked="" type="checkbox"/> CH-FMCG
	<input type="checkbox"/> DE-DIY		
GDSN Attributname	nutritional_information:nutritionalInformationModule/nutrientHeader/ nutrientDetail/ dailyValueIntakePercent		
Status	Bedingt optional		
Hierarchiestufe	<input checked="" type="checkbox"/> Basisartikel (lowest level)		
Format	n..5 (5,2) (numerisch, maximal drei Vor- und ggf. zwei Nachkommastellen)		
Ausprägung/Wertebereich	0 - 999,99 [%]		
Codeliste	./.		
Wiederholbarkeit	<input type="checkbox"/>		
Mehrsprachigkeit	<input type="checkbox"/>		

Definition

Prozent der empfohlenen Tageszufuhr/-menge (% der Referenzmenge) der im Produkt enthaltenen Energie bezogen auf die angegebene Bezugsgröße der Nährwertkennzeichnung.

Ergänzende Community Beschreibung / Erläuterung

./.

Verknüpfungen / Bedingungen

- Energieangaben (vgl. S. 499)

Weitere Attribute in diesem Zusammenhang

- Energieangaben (vgl. S. 499)

Energie: % der Referenzmenge Messgenauigkeit [M056]

Community	<input checked="" type="checkbox"/> DE-FMCG	<input checked="" type="checkbox"/> AT-FMCG	<input type="checkbox"/> CH-FMCG
	<input type="checkbox"/> DE-DIY		
GDSN Attributname	nutritional_information:nutritionalInformationModule/nutrientHeader/nutrientDetail/avpList/ stringAVP		
	nutritional_information:nutritionalInformationModule/nutrientHeader/nutrientDetail/avpList/stringAVP/ @attributeName = dailyValueIntakePercentMeasurementPrecisionCode		
Status	Bedingt optional (DE-FMCG)		
	Bedingt muss (AT-FMCG)		
Hierarchiestufe	<input checked="" type="checkbox"/> Basisartikel (lowest level)		
Format	Definierte Werte		
Ausprägung/Wertebereich	./.		
Codeliste	MeasurementPrecisionCode im Codelistenkompendium		
Wiederholbarkeit	<input type="checkbox"/>		
Mehrsprachigkeit	<input type="checkbox"/>		

Definition

Code der Messgenauigkeit, der anzeigt, wie der angegebene Prozentsatz der empfohlenen Tageszufuhr/-menge (% der Referenzmenge) für den Messwert des Energiewertes gemessen ist, z.B. ungefähr oder kleiner als.

Ergänzende Community Beschreibung / ErläuterungBeispiele:

- ungefähr
- kleiner als

Verknüpfungen / Bedingungen

- Energieangaben (vgl. S. 499)

Weitere Attribute in diesem Zusammenhang

- Energieangaben (vgl. S. 499)

Nährwertangaben

Angabe der Nährwertangaben bezogen auf die angegebene Bezugsgröße der Nährwertkennzeichnung:

- Nährwertkennzeichnung: Bezugsgröße / Maßeinheit (vgl. S. 511)

Beispiel:

Eiweiß ungefähr 22,058 [g]

Verknüpfungen / Bedingungen

Wenn Nährwertangaben gemacht werden, müssen

- Bestandteil (vgl. S. 506)
 - Wert / Maßeinheit (vgl. S. 507)
- angegeben werden. Zusätzlich kann (Zielmarkt Österreich: zusätzlich muss) die
- Messgenauigkeit (vgl. S. 508)
- angegeben werden.

Die Angabe

- Nährwertangaben: % der Referenzmenge (vgl. S. 509)
- kann zusätzlich gemacht werden. Sie kann (für den österreichischen Zielmarkt: muss) über die
- Nährwertangaben: % der Referenzmenge Messgenauigkeit (vgl. S. 510)
- spezifiziert werden.

Die Nährwertangaben sind wiederholbar innerhalb der Wiederholungsinstanz der übergreifenden Nährwertinformationen.

Diese übergreifenden Abhängigkeiten sind in folgendem Kapitel zusammengefaßt:

- Nährwertinformationen (vgl. S. 495)

Weitere Attribute in diesem Zusammenhang

- Nährwertinformationen (vgl. S. 495)

Nährwertangaben: Bestandteil [M057]

Community	<input checked="" type="checkbox"/> DE-FMCG	<input checked="" type="checkbox"/> AT-FMCG	<input checked="" type="checkbox"/> CH-FMCG
	<input type="checkbox"/> DE-DIY		
GDSN Attributname	nutritional_information:nutritionalInformationModule/nutrientHeader/ nutrientDetail/ nutrientTypeCode		
Status	Optional		
Hierarchiestufe	<input checked="" type="checkbox"/> Basisartikel (lowest level)		
Format	Definierte Werte		
Ausprägung/Wertebereich	./.		
Codeliste	Additional information: NutrientTypeCode im Codelistenkompendium		
Wiederholbarkeit	<input checked="" type="checkbox"/>		
Mehrsprachigkeit	<input type="checkbox"/>		

Definition

Ein Code, der einen im Produkt enthaltenen Nährstoff oder Nährwertbestandteil identifiziert.

Ergänzende Community Beschreibung / Erläuterung

Nährwertangaben Bestandteil bezogen auf die angegebene Bezugsgröße der Nährwertkennzeichnung.

Beispiel:

Eiweiß ungefähr 22,058 [g]

Verknüpfungen / Bedingungen

- Nährwertangaben (vgl. S. 505)

Weitere Attribute in diesem Zusammenhang

- Nährwertangaben (vgl. S. 505)

Nährwertangaben: Wert / Maßeinheit [M059]

Community	<input checked="" type="checkbox"/> DE-FMCG	<input checked="" type="checkbox"/> AT-FMCG	<input checked="" type="checkbox"/> CH-FMCG
	<input type="checkbox"/> DE-DIY		
GDSN Attributname	nutritional_information:nutritionalInformationModule/nutrientHeader/ nutrientDetail/ quantityContained		
	nutritional_information:nutritionalInformationModule/nutrientHeader/ nutrientDetail/quantityContained/ @measurementUnitCode		
Status	Bedingt muss		
Hierarchiestufe	<input checked="" type="checkbox"/> Basisartikel (lowest level)		
Format	n..15 (15,5) (numerisch, maximal 10 Vor- und maximal 5 Nachkommastellen)		
Ausprägung/Wertebereich	./.		
Codeliste	MeasurementUnitCode im Codelistenkompendium		
Multimeasurement	<input checked="" type="checkbox"/>		
Wiederholbarkeit	<input type="checkbox"/>		
Mehrsprachigkeit	<input type="checkbox"/>		

Definition

Messwert des Nährstoffes oder Nährwertbestandteils bezogen auf die angegebene Bezugsgröße der Nährwertkennzeichnung.

Ergänzende Community Beschreibung / Erläuterung

./.

Verknüpfungen / Bedingungen

Wenn ein Wert angegeben wird, so muss auch eine Maßeinheit übermittelt werden.

- Nährwertangaben (vgl. S. 505)

Weitere Attribute in diesem Zusammenhang

- Nährwertangaben (vgl. S. 505)

Nährwertangaben: Messgenauigkeit [M058]

Community	<input checked="" type="checkbox"/> DE-FMCG	<input checked="" type="checkbox"/> AT-FMCG	<input checked="" type="checkbox"/> CH-FMCG
	<input type="checkbox"/> DE-DIY		
GDSN Attributname	nutritional_information:nutritionalInformationModule/nutrientHeader/ nutrientDetail/ measurementPrecisionCode		
Status	Bedingt optional (DE-FMCG und CH-FMCG) Bedingt muss (AT-FMCG)		
Hierarchiestufe	<input checked="" type="checkbox"/> Basisartikel (lowest level)		
Format	Definierte Werte		
Ausprägung/Wertebereich	./.		
Codeliste	MeasurementPrecisionCode im Codelistenkompendium		
Wiederholbarkeit	<input type="checkbox"/>		
Mehrsprachigkeit	<input type="checkbox"/>		

Definition

Code, der die Genauigkeit angibt, in der der spezifizierte Wert des Nährwertbestandteils gemessen ist, z.B. ungefähr oder kleiner als.

Ergänzende Community Beschreibung / Erläuterung

Messgenauigkeit zum angegebenen Wert der Nährwertangabe.

Beispiele:

- ungefähr
- kleiner als

Verknüpfungen / Bedingungen

- Nährwertangaben (vgl. S. 505)

Weitere Attribute in diesem Zusammenhang

- Nährwertangaben (vgl. S. 505)

Nährwertangaben: % der Referenzmenge [M060]

Community	<input checked="" type="checkbox"/> DE-FMCG	<input checked="" type="checkbox"/> AT-FMCG	<input checked="" type="checkbox"/> CH-FMCG
	<input type="checkbox"/> DE-DIY		
GDSN Attributname	nutritional_information:nutritionalInformationModule/nutrientHeader/ nutrientDetail/ dailyValueIntakePercent		
Status	Bedingt optional		
Hierarchiestufe	<input checked="" type="checkbox"/> Basisartikel (lowest level)		
Format	n..5 (5,2) (numerisch, maximal drei Vor- und ggf. zwei Nachkommastellen)		
Ausprägung/Wertebereich	0 - 999,99 [%]		
Codeliste	./.		
Wiederholbarkeit	<input type="checkbox"/>		
Mehrsprachigkeit	<input type="checkbox"/>		

Definition

Prozentsatz der empfohlenen Tageszufuhr / -menge (Referenzmenge), in dem der Nährstoff oder Nährwertbestandteil in der angegebenen Bezugsgröße der Nährwertkennzeichnung enthalten ist.

Ergänzende Community Beschreibung / Erläuterung

./.

Verknüpfungen / Bedingungen

- Nährwertangaben (vgl. S. 505)

Weitere Attribute in diesem Zusammenhang

- Nährwertangaben (vgl. S. 505)

Nährwertangaben: % der Referenzmenge Messgenauigkeit [M061]

Community	<input checked="" type="checkbox"/> DE-FMCG	<input checked="" type="checkbox"/> AT-FMCG	<input type="checkbox"/> CH-FMCG
	<input type="checkbox"/> DE-DIY		
GDSN Attributname	nutritional_information:nutritionalInformationModule/nutrientHeader/nutrientDetail/avpList/ stringAVP		
	nutritional_information:nutritionalInformationModule/nutrientHeader/nutrientDetail/avpList/stringAVP/ @attributeName = dailyValueIntakePercentMeasurementPrecisionCode		
Status	Bedingt optional (DE-FMCG)		
	Bedingt muss (AT-FMCG)		
Hierarchiestufe	<input checked="" type="checkbox"/> Basisartikel (lowest level)		
Format	Definierte Werte		
Ausprägung/Wertebereich	./.		
Codeliste	MeasurementPrecisionCode im Codelistenkompendium		
Wiederholbarkeit	<input type="checkbox"/>		
Mehrsprachigkeit	<input type="checkbox"/>		

Definition

Code der Messgenauigkeit, der anzeigt, wie der angegebene Prozentsatz der empfohlenen Tageszufuhr/-menge (% der Referenzmenge) für den Messwert des Nährwertbestandteils gemessen ist, z.B. ungefähr oder kleiner als.

Ergänzende Community Beschreibung / ErläuterungBeispiele:

- ungefähr
- kleiner als

Verknüpfungen / Bedingungen

- Nährwertangaben (vgl. S. 505)

Weitere Attribute in diesem Zusammenhang

- Nährwertangaben (vgl. S. 505)

Nährwertkennzeichnung: Bezugsgröße / Maßeinheit [M072]

Community	<input checked="" type="checkbox"/> DE-FMCG	<input checked="" type="checkbox"/> AT-FMCG	<input checked="" type="checkbox"/> CH-FMCG
	<input type="checkbox"/> DE-DIY		
GDSN Attributname	nutritional_information:nutritionalInformationModule/nutrientHeader/ nutrientBasisQuantity		
	nutritional_information:nutritionalInformationModule/nutrientHeader/ nutrientBasisQuantity/@ measurementUnitCode		
Status	Bedingt muss		
Hierarchiestufe	<input checked="" type="checkbox"/> Basisartikel (lowest level)		
Format	n..15 (15,5) (numerisch, maximal 10 Vor- und maximal 5 Nachkommastellen)		
Ausprägung/Wertebereich	./.		
Codeliste	Additional information: NutritionalValueReferenceLevelCode im Codelistenkompendium		
Wiederholbarkeit	<input checked="" type="checkbox"/>		
Mehrsprachigkeit	<input type="checkbox"/>		

Definition

Angabe der Portionsgröße, auf die sich die Angabe pro Nährstoff bezieht. Beispiel: Pro 100 Gramm.

Ergänzende Community Beschreibung / Erläuterung

Bezugsgröße für Nährwertangaben uvm. zu diesem Artikel.

Praxisbeispiele:

1 Liter Milch enthält Nährwerte je 100 ml

10 kg Reis enthalten Nährwerte je 100 g

Verknüpfungen / Bedingungen

– Nährwertinformationen (vgl. S. 495)

Wenn eine Bezugsgröße angegeben wird, so muss auch eine Maßeinheit übermittelt werden.

Es sind per Validierung folgende Bezugsgrößen zugelassen:

- je 100 Milliliter
- je 100 Gramm
- je 1 Portion
- je 1 Liter

Weitere Attribute in diesem Zusammenhang

– Nährwertinformationen (vgl. S. 495)

Portionsgröße: Beschreibung / Sprache [M074]

Community	<input checked="" type="checkbox"/> DE-FMCG	<input checked="" type="checkbox"/> AT-FMCG	<input checked="" type="checkbox"/> CH-FMCG
	<input type="checkbox"/> DE-DIY		
GDSN Attributname	nutritional_information:nutritionalInformationModule/nutrientHeader/ servingSizeDescription		
	nutritional_information:nutritionalInformationModule/nutrientHeader/ servingSizeDescription/@ languageCode		
Status	Bedingt optional		
Hierarchiestufe	<input checked="" type="checkbox"/> Basisartikel (lowest level)		
Format	an..70 (alphanumerisch, maximal 70-stellig)		
Ausprägung/Wertebereich	./.		
Codeliste	LanguageCode im Codelistenkompendium		
Wiederholbarkeit	<input type="checkbox"/>		
Mehrsprachigkeit	<input checked="" type="checkbox"/>		

Definition

Freitextfeld, das die Portionsgröße definiert, auf die sich die Angabe pro Nährstoff bezieht. Beispiel: Pro 1/3 Tasse (42 g).

Ergänzende Community Beschreibung / Erläuterung

Hier ist eine textliche Definition der Portion (= Verzehrseinheit) - nicht nur bei zusammengesetzten Portionen - einzutragen. Textliche Portionsdefinition steht ausschließlich im Bezug zur Nährwertdeklaration.

Beispiel: Pro Portion zubereitet mit Rama Cremefine

Verknüpfungen / Bedingungen

Wenn ein Text angegeben wird, muss auch die entsprechende Sprache übermittelt werden (vgl. S. 14).

- Nährwertinformationen (vgl. S. 495)

Weitere Attribute in diesem Zusammenhang

- Nährwertinformationen (vgl. S. 495)

Portionsgröße: Wert / Maßeinheit [M075]

Community	<input checked="" type="checkbox"/> DE-FMCG	<input checked="" type="checkbox"/> AT-FMCG	<input checked="" type="checkbox"/> CH-FMCG
	<input type="checkbox"/> DE-DIY		
GDSN Attributname	nutritional_information:nutritionalInformationModule/nutrientHeader/ servingSize		
	nutritional_information:nutritionalInformationModule/nutrientHeader/ servingSize/@ measurementUnitCode		
Status	Bedingt optional		
Hierarchiestufe	<input checked="" type="checkbox"/> Basisartikel (lowest level)		
Format	n..9 (9,3) (numerisch, maximal sechs Vorkommastellen und ggf. drei Nachkommastellen)		
Ausprägung/Wertebereich	0,001 - 999.999,999 [Maßeinheit]		
Codeliste	MeasurementUnitCode im Codelistenkompendium		
Wiederholbarkeit	<input type="checkbox"/>		
Mehrsprachigkeit	<input type="checkbox"/>		

Definition

Angabe der Portionsgröße, auf die sich die Angabe pro Nährstoff bezieht. Beispiel: Pro 250 Gramm.

Ergänzende Community Beschreibung / Erläuterung

Bei der Nährwert-Kennzeichnung von Lebensmitteln können die Nährwerte nach § 5 (2) der Nährwertkennzeichnungsverordnung zusätzlich je Portion erfolgen, die mengenmäßig auf dem Etikett festgelegt ist oder je Portion, sofern die Anzahl der in der Verpackung enthaltenen Portionen angegeben ist.

Praxisbeispiel:

ERNÄHRUNGS-INFORMATION			
ZUTATEN:			
98% Tomatensaft aus Tomatensaftkonzentrat, 1% Zitronensaft aus Zitronensaftkonzentrat, Meersalz, Aroma, Gewürze.			
<input checked="" type="checkbox"/> VEGAN:			
Dieses Produkt ist für vegane Ernährung geeignet.			
DURCHSCHNITTLICHE NÄHRWERTE	pro 100 ml	pro Portion (250 ml)	% GDA*
Brennwert kJ/kcal	69/16	17,3/40	2 %
Eiweiß	0,8 g	2,0 g	4 %
Kohlenhydrate	2,9 g	7,3 g	3 %
davon Zucker	2,9 g	7,3 g	8 %
Fett	0,1 g	0,3 g	<1 %
davon gesättigte Fettsäuren	<0,1 g	<0,1 g	<1 %
Ballaststoffe	0,9 g	2,3 g	9 %
Natrium	0,3 g	0,8 g	33 %
RICHTWERTE FÜR DIE TAGESZUFUHR:			
Brennwert	2000 kcal	*GDA = Richtwerte für die Tageszufuhr basierend auf einer Ernährung von täglich 2000 kcal.	
Zucker	90 g		
Fett	70 g		
gesättigte Fettsäuren	20 g		
Salz	6 g		

In diesem Beispiel ist die Portionsgröße 250 ml.

Verknüpfungen / Bedingungen

Wenn ein Wert angegeben wird, so muss auch eine Maßeinheit übermittelt werden.

- Portion (vgl. S. 531)

Weitere Attribute in diesem Zusammenhang

- Portion (vgl. S. 531)

Sonstige Nährwertangaben

Angabe von sonstigen Nährwertangaben bezogen auf die angegebene Bezugsgröße der Nährwertkennzeichnung:

- Nährwertkennzeichnung: Bezugsgröße / Maßeinheit (vgl. S. 511)

Verknüpfungen / Bedingungen

Wenn sonstige Nährwertangaben gemacht werden, müssen

- Bestandteil (vgl. S. 515)
- Wert / Maßeinheit (vgl. S. 516)

angegeben werden. Zusätzlich kann (Zielmarkt Österreich: zusätzlich muss) die

- Messgenauigkeit (vgl. S. 517)
- angegeben werden.

Die Angabe

- Sonstige Nährwertangaben: % der Referenzmenge (vgl. S. 518)

kann zusätzlich gemacht werden. Sie kann (für den österreichischen Zielmarkt: muss) über die

- Sonstige Nährwertangaben: % der Referenzmenge Messgenauigkeit (vgl. S. 519)
- spezifiziert werden.

Die Sonstigen Nährwertangaben sind wiederholbar innerhalb der Wiederholungsinstanz der übergreifenden Nährwertinformationen.

Diese übergreifenden Abhängigkeiten sind in folgendem Kapitel zusammengefaßt:

- Nährwertinformationen (vgl. S. 495)

Weitere Attribute in diesem Zusammenhang

- Nährwertinformationen (vgl. S. 495)

Sonstige Nährwertangaben: Bestandteil [M062]

Community	<input checked="" type="checkbox"/> DE-FMCG	<input checked="" type="checkbox"/> AT-FMCG	<input checked="" type="checkbox"/> CH-FMCG
	<input type="checkbox"/> DE-DIY		
GDSN Attributname	nutritional_information:nutritionalInformationModule/nutrientHeader/ nutrientDetail/ nutrientTypeCode		
Status	Optional		
Hierarchiestufe	<input checked="" type="checkbox"/> Basisartikel (lowest level)		
Format	Definierte Werte		
Ausprägung/Wertebereich	./.		
Codeliste	Additional information: NutrientTypeCodeOther im Codelistenkompendium		
Wiederholbarkeit	<input checked="" type="checkbox"/>		
Mehrsprachigkeit	<input type="checkbox"/>		

Definition

Ein Code, der einen im Produkt enthaltenen (sonstigen) Nährstoff oder Nährwertbestandteil identifiziert.

Ergänzende Community Beschreibung / Erläuterung

./.

Verknüpfungen / Bedingungen

- Sonstige Nährwertangaben (vgl. S. 510)

Weitere Attribute in diesem Zusammenhang

- Sonstige Nährwertangaben (vgl. S. 510)

Sonstige Nährwertangaben: Wert/ Maßeinheit [M064]

Community	<input checked="" type="checkbox"/> DE-FMCG	<input checked="" type="checkbox"/> AT-FMCG	<input checked="" type="checkbox"/> CH-FMCG
	<input type="checkbox"/> DE-DIY		
GDSN Attributname	nutritional_information:nutritionalInformationModule/nutrientHeader/ nutrientDetail/ quantityContained		
	nutritional_information:nutritionalInformationModule/nutrientHeader/ nutrientDetail/quantityContained/ @measurementUnitCode		
Status	Bedingt muss		
Hierarchiestufe	<input checked="" type="checkbox"/> Basisartikel (lowest level)		
Format	n..15 (15,5) (numerisch, maximal 10 Vor- und maximal 5 Nachkommastellen)		
Ausprägung/Wertebereich	./.		
Codeliste	MeasurementUnitCode im Codelistenkompendium		
Multimeasurement	<input checked="" type="checkbox"/>		
Wiederholbarkeit	<input type="checkbox"/>		
Mehrsprachigkeit	<input type="checkbox"/>		

Definition

Messwert des (sonstigen) Nährstoffes oder Nährwertbestandteils bezogen auf die angegebene Bezugsgröße der Nährwertkennzeichnung.

Ergänzende Community Beschreibung / Erläuterung

./.

Verknüpfungen / Bedingungen

Wenn ein Wert angegeben wird, so muss auch eine Maßeinheit übermittelt werden.

- Sonstige Nährwertangaben (vgl. S. 510)

Weitere Attribute in diesem Zusammenhang

- Sonstige Nährwertangaben (vgl. S. 510)

Sonstige Nährwertangaben: Messgenauigkeit [M063]

Community	<input checked="" type="checkbox"/> DE-FMCG	<input checked="" type="checkbox"/> AT-FMCG	<input checked="" type="checkbox"/> CH-FMCG
	<input type="checkbox"/> DE-DIY		
GDSN Attributname	nutritional_information:nutritionalInformationModule/nutrientHeader/ nutrientDetail/ measurementPrecisionCode		
Status	Bedingt optional (DE-FMCG und CH-FMCG) Beding muss (AT-FMCG)		
Hierarchiestufe	<input checked="" type="checkbox"/> Basisartikel (lowest level)		
Format	Definierte Werte		
Ausprägung/Wertebereich	./.		
Codeliste	MeasurementPrecisionCode im Codelistenkompendium		
Wiederholbarkeit	<input type="checkbox"/>		
Mehrsprachigkeit	<input type="checkbox"/>		

Definition

Code, der die Genauigkeit angibt, in der der spezifizierte Wert des sonstigen Nährwertbestandteils gemessen ist, z.B. ungefähr oder kleiner als.

Ergänzende Community Beschreibung / ErläuterungBeispiele:

- ungefähr
- kleiner als

Verknüpfungen / Bedingungen

- Sonstige Nährwertangaben (vgl. S. 510)

Weitere Attribute in diesem Zusammenhang

- Sonstige Nährwertangaben (vgl. S. 510)

Sonstige Nährwertangaben: % der Referenzmenge [M065]

Community	<input checked="" type="checkbox"/> DE-FMCG	<input checked="" type="checkbox"/> AT-FMCG	<input checked="" type="checkbox"/> CH-FMCG
	<input type="checkbox"/> DE-DIY		
GDSN Attributname	nutritional_information:nutritionalInformationModule/nutrientHeader/ nutrientDetail/ dailyValueIntakePercent		
Status	Bedingt optional		
Hierarchiestufe	<input checked="" type="checkbox"/> Basisartikel (lowest level)		
Format	n..5 (5,2) (numerisch, maximal drei Vor- und ggf. zwei Nachkommastellen)		
Ausprägung/Wertebereich	0 - 999,99 [%]		
Codeliste	./.		
Wiederholbarkeit	<input type="checkbox"/>		
Mehrsprachigkeit	<input type="checkbox"/>		

Definition

Prozentsatz der empfohlenen Tageszufuhr / -menge (Referenzmenge), in dem der (sonstige) Nährstoff oder Nährwertbestandteil in der angegebenen Bezugsgröße der Nährwertkennzeichnung enthalten ist.

Ergänzende Community Beschreibung / Erläuterung

./.

Verknüpfungen / Bedingungen

- Sonstige Nährwertangaben (vgl. S. 510)

Weitere Attribute in diesem Zusammenhang

- Sonstige Nährwertangaben (vgl. S. 510)

Sonstige Nährwertangaben: % der Referenzmenge Messgenauigkeit [M066]

Community	<input checked="" type="checkbox"/> DE-FMCG	<input checked="" type="checkbox"/> AT-FMCG	<input type="checkbox"/> CH-FMCG
	<input type="checkbox"/> DE-DIY		
GDSN Attributname	nutritional_information:nutritionalInformationModule/nutrientHeader/ nutrientDetail/avpList/ stringAVP		
	nutritional_information:nutritionalInformationModule/nutrientHeader/ nutrientDetail/avpList/stringAVP/ @attributeName = dailyValueIntakePercentMeasurementPrecisionCode		
Status	Bedingt optional (DE-FMCG)		
	Bedingt muss (AT-FMCG)		
Hierarchiestufe	<input checked="" type="checkbox"/> Basisartikel (lowest level)		
Format	Definierte Werte		
Ausprägung/Wertebereich	./.		
Codeliste	MeasurementPrecisionCode im Codelistenkompendium		
Wiederholbarkeit	<input type="checkbox"/>		
Mehrsprachigkeit	<input type="checkbox"/>		

Definition

Code der Messgenauigkeit, der anzeigt, wie der angegebene Prozentsatz der empfohlenen Tageszufuhr/-menge (% der Referenzmenge) für den Messwert des sonstigen Nährwertbestandteils gemessen ist, z.B. ungefähr oder kleiner als.

Ergänzende Community Beschreibung / ErläuterungBeispiele:

- ungefähr
- kleiner als

Verknüpfungen / Bedingungen

- Sonstige Nährwertangaben (vgl. S. 510)

Weitere Attribute in diesem Zusammenhang

- Sonstige Nährwertangaben (vgl. S. 510)

Tagesdosis Referenzwert / Sprache [M073]

Community	<input checked="" type="checkbox"/> DE-FMCG	<input checked="" type="checkbox"/> AT-FMCG	<input checked="" type="checkbox"/> CH-FMCG
	<input type="checkbox"/> DE-DIY		
GDSN Attributname	nutritional_information:nutritionalInformationModule/nutrientHeader/ dailyValueIntakeReference		
	nutritional_information:nutritionalInformationModule/nutrientHeader/ dailyValueIntakeReference/ @languageCode		
Status	Bedingt muss (DE-FMCG und CH-FMCG) Bedingt optional (AT-FMCG)		
Hierarchiestufe	<input checked="" type="checkbox"/> Basisartikel (lowest level)		
Format	an..70 (alphanumerisch, maximal 70-stellig)		
Ausprägung/Wertebereich	./.		
Codeliste	LanguageCode im Codelistenkompendium		
Wiederholbarkeit	<input checked="" type="checkbox"/> Nicht wiederholbar innerhalb der Gruppe mit PreparationStateCode		
Mehrsprachigkeit	<input checked="" type="checkbox"/>		

Definition

Freitextfeld, das den Referenzwert angibt, auf den sich die Angabe der Tagesdosis bezieht.

Ergänzende Community Beschreibung / Erläuterung

Gemäß Art. 32, Abs. 5 LMIV (Verordnung (EU) Nr. 1169/2011) bezieht sich die Tagesdosis auf die Referenzmenge für einen durchschnittlichen Erwachsenen (8400 kJ/ 2000 kcal).

Wichtiger Hinweis aus dem LMIV Leitfaden der GS1 Germany:

Für die Abbildung der Information im Attribut „Tagesdosis Referenzwert“ wird, sofern der Zeichenvorrat an..70) nicht ausreicht, die Nutzung der folgenden Bezeichnungen vorgeschlagen:

- Referenzmenge_Erwachsener_8400kJ/2000kcal
- Referenzwerte_NRV_Erwachsene
- Referenzmengen_GDA

Es kann vorkommen, dass die ersten beiden Bezeichnungen in derselben Nährwerttabelle vorkommen. Dann ist das Trennzeichen # zu verwenden. Mit dem Trennzeichen „#“ sind es genau 70 Zeichen.

Verknüpfungen / Bedingungen

Wenn ein Text angegeben wird, muss auch die entsprechende Sprache übermittelt werden (vgl. S. 14).

- Nährwertinformationen (vgl. S. 495)

Weitere Attribute in diesem Zusammenhang

- Nährwertinformationen (vgl. S. 495)

Vitamin- / Mineralienangaben

Angaben zu im Produkt enthaltenen Vitamine / Mineralien bezogen auf die angegebene Bezugsgröße der Nährwertkennzeichnung:

- Nährwertkennzeichnung: Bezugsgröße / Maßeinheit (vgl. S. 511)

Beispiele:

Vitamin A	ungefähr	212,9533 µg	14 % der Nährstoffbezugswerte
Calcium	ungefähr	10,4 mg	25 % der Nährstoffbezugswerte

Verknüpfungen / Bedingungen

Wenn ein Vitaminen / Mineralienangaben gemacht werden, so müssen

- Code (vgl. S. 522)
- Wert / Maßeinheit (vgl. S. 523)

angegeben werden. Zusätzlich kann (Zielmarkt Österreich: zusätzlich muss) die

- Messgenauigkeit (vgl. S. 524)
- angegeben werden.

Die Angabe

- Vitamin- / Mineralienangaben: % der Nährstoffbezugswerte (vgl. S. 525)

kann zusätzlich gemacht werden. Sie kann (für den österreichischen Zielmarkt: muss) über die

- Vitamin- / Mineralienangaben: % der Nährstoffbezugswerte Messgenauigkeit (vgl. S. 526)
- spezifiziert werden.

Die Vitamin- / Mineralienangaben sind wiederholbar innerhalb der Wiederholungsinstanz der übergreifenden Nährwertinformationen.

Die übergreifenden Abhängigkeiten sind in folgendem Kapitel zusammengefaßt:

- Nährwertinformationen (vgl. S. 495)

Weitere Attribute in diesem Zusammenhang

- Nährwertinformationen (vgl. S. 495)

Vitamine / Mineralien: Code [M067]

Community	<input checked="" type="checkbox"/> DE-FMCG	<input checked="" type="checkbox"/> AT-FMCG	<input checked="" type="checkbox"/> CH-FMCG
	<input type="checkbox"/> DE-DIY		
GDSN Attributname	nutritional_information:nutritionalInformationModule/nutrientHeader/ nutrientDetail/ nutrientTypeCode		
Status	Optional		
Hierarchiestufe	<input checked="" type="checkbox"/> Basisartikel (lowest level)		
Format	Definierte Werte		
Ausprägung/Wertebereich	./.		
Codeliste	Additional information: NutrientTypeCodeVitaminMineral im Codelistenkompendium		
Wiederholbarkeit	<input checked="" type="checkbox"/>		
Mehrsprachigkeit	<input type="checkbox"/>		

Definition

Ein Code, der ein im Produkt enthaltenes Vitamin oder Mineral identifiziert.

Ergänzende Community Beschreibung / Erläuterung

Im Produkt enthaltene Vitamine / Mineralien bezogen auf die angegebene Bezugsgröße der Nährwertkennzeichnung.

Beispiele:

- Biotin
- Folsäure
- Niacin

Verknüpfungen / Bedingungen

- Vitamin- / Mineralienangaben (vgl. S. 510)

Weitere Attribute in diesem Zusammenhang

- Vitamin- / Mineralienangaben (vgl. S. 510)

Vitamine / Mineralien: Wert / Maßeinheit [M068]

Community	<input checked="" type="checkbox"/> DE-FMCG	<input checked="" type="checkbox"/> AT-FMCG	<input checked="" type="checkbox"/> CH-FMCG
	<input type="checkbox"/> DE-DIY		
GDSN Attributname	nutritional_information:nutritionalInformationModule/nutrientHeader/ nutrientDetail/ quantityContained		
	nutritional_information:nutritionalInformationModule/nutrientHeader/ nutrientDetail/quantityContained/ @measurementUnitCode		
Status	Bedingt muss		
Hierarchiestufe	<input checked="" type="checkbox"/> Basisartikel (lowest level)		
Format	n..15 (15,5) (numerisch, maximal 10 Vor- und maximal 5 Nachkommastellen)		
Ausprägung/Wertebereich	./.		
Codeliste	MeasurementUnitCode im Codelistenkompendium		
Multimeasurement	<input checked="" type="checkbox"/>		
Wiederholbarkeit	<input type="checkbox"/>		
Mehrsprachigkeit	<input type="checkbox"/>		

Definition

Messwert des Vitamins oder Minerals bezogen auf die angegebene Bezugsgröße der Nährwertkennzeichnung.

Ergänzende Community Beschreibung / Erläuterung

./.

Verknüpfungen / Bedingungen

- Vitamin- / Mineralienangaben (vgl. S. 510)

Weitere Attribute in diesem Zusammenhang

- Vitamin- / Mineralienangaben (vgl. S. 510)

Vitamine / Mineralien: Messgenauigkeit [M069]

Community	<input checked="" type="checkbox"/> DE-FMCG	<input checked="" type="checkbox"/> AT-FMCG	<input checked="" type="checkbox"/> CH-FMCG
	<input type="checkbox"/> DE-DIY		
GDSN Attributname	nutritional_information:nutritionalInformationModule/nutrientHeader/ nutrientDetail/ measurementPrecisionCode		
Status	Bedingt optional (DE-FMCG und CH-FMCG) Bedingt muss (AT-FMCG)		
Hierarchiestufe	<input checked="" type="checkbox"/> Basisartikel (lowest level)		
Format	Definierte Werte		
Ausprägung/Wertebereich	./.		
Codeliste	MeasurementPrecisionCode im Codelistenkompendium		
Wiederholbarkeit	<input type="checkbox"/>		
Mehrsprachigkeit	<input type="checkbox"/>		

Definition

Code, der die Genauigkeit angibt, in der der spezifizierte Wert des Vitamins/Minerals gemessen ist, z.B. ungefähr oder kleiner als.

Ergänzende Community Beschreibung / ErläuterungBeispiele:

- ungefähr
- kleiner als

Verknüpfungen / Bedingungen

- Vitamin- / Mineralienangaben (vgl. S. 510)

Weitere Attribute in diesem Zusammenhang

- Vitamin- / Mineralienangaben (vgl. S. 510)

Vitamine / Mineralien: % der Nährstoffbezugswerte [M070]

Community	<input checked="" type="checkbox"/> DE-FMCG	<input checked="" type="checkbox"/> AT-FMCG	<input checked="" type="checkbox"/> CH-FMCG
	<input type="checkbox"/> DE-DIY		
GDSN Attributname	nutritional_information:nutritionalInformationModule/nutrientHeader/ nutrientDetail/ dailyValueIntakePercent		
Status	Bedingt optional		
Hierarchiestufe	<input checked="" type="checkbox"/> Basisartikel (lowest level)		
Format	n..15 (15,5) (numerisch, maximal 10 Vor- und ggf. fünf Nachkommastellen)		
Ausprägung/Wertebereich	./.		
Codeliste	./.		
Wiederholbarkeit	<input type="checkbox"/>		
Mehrsprachigkeit	<input type="checkbox"/>		

Definition

Prozentsatz der empfohlenen Tageszufuhr / -menge (Referenzmenge), in dem das Vitamin oder Mineral in der angegebenen Bezugsgröße der Nährwertkennzeichnung enthalten ist.

Ergänzende Community Beschreibung / Erläuterung

./.

Verknüpfungen / Bedingungen

- Vitamin- / Mineralienangaben (vgl. S. 510)

Weitere Attribute in diesem Zusammenhang

- Vitamin- / Mineralienangaben (vgl. S. 510)

Vitamine / Mineralien: % der Nährstoffbezugswerte Messgenauigkeit [M071]

Community	<input checked="" type="checkbox"/> DE-FMCG	<input checked="" type="checkbox"/> AT-FMCG	<input type="checkbox"/> CH-FMCG
	<input type="checkbox"/> DE-DIY		
GDSN Attributname	nutritional_information:nutritionalInformationModule/nutrientHeader/nutrientDetail/avpList/ stringAVP		
	nutritional_information:nutritionalInformationModule/nutrientHeader/nutrientDetail/avpList/stringAVP/ @attributeName = dailyValueIntakePercentMeasurementPrecisionCode		
Status	Bedingt optional (DE-FMCG)		
	Bedingt muss (AT-FMCG)		
Hierarchiestufe	<input checked="" type="checkbox"/> Basisartikel (lowest level)		
Format	Definierte Werte		
Ausprägung/Wertebereich	./.		
Codeliste	MeasurementPrecisionCode im Codelistenkompendium		
Wiederholbarkeit	<input type="checkbox"/>		
Mehrsprachigkeit	<input type="checkbox"/>		

Definition

Code der Messgenauigkeit, der anzeigt, wie der angegebene Prozentsatz der empfohlenen Tageszufuhr/-menge (% der Referenzmenge) für den Messwert des Vitamins/Minerals gemessen ist, z.B. ungefähr oder kleiner als.

Ergänzende Community Beschreibung / ErläuterungBeispiele:

- ungefähr
- kleiner als

Verknüpfungen / Bedingungen

- Vitamin- / Mineralienangaben (vgl. S. 510)

Weitere Attribute in diesem Zusammenhang

- Vitamin- / Mineralienangaben (vgl. S. 510)

Zubereitungsgrad [M032]

Community	<input checked="" type="checkbox"/> DE-FMCG	<input checked="" type="checkbox"/> AT-FMCG	<input checked="" type="checkbox"/> CH-FMCG
	<input type="checkbox"/> DE-DIY		
GDSN Attributname	nutritional_information:nutritionalInformationModule/nutrientHeader/ preparationStateCode		
Status	Bedingt muss		
Hierarchiestufe	<input checked="" type="checkbox"/> Basisartikel (lowest level)		
Format	Definierte Werte		
Ausprägung/Wertebereich	./.		
Codeliste	Additional information: PreparationTypeCode im Codelistenkompendium		
Wiederholbarkeit	<input checked="" type="checkbox"/>		
Mehrsprachigkeit	<input type="checkbox"/>		

Definition

Code, der den Zubereitungsgrad oder die Zubereitungsart angibt, auf den oder die sich die Nährwertangaben beziehen, z.B. unzubereitet, gekocht, gebraten.

Ergänzende Community Beschreibung / Erläuterung

./.

Verknüpfungen / Bedingungen

– Nährwertinformationen (vgl. S. 495)

HINWEIS: Für das Attribut Zubereitungsgrad kann es fachlich notwendig und korrekt sein, dass der gleiche Code mehrfach genutzt wird.

Weitere Attribute in diesem Zusammenhang

– Nährwertinformationen (vgl. S. 495)

Nährwertanspruch

Zur Beschreibung des Nährwertanspruchs (Nutritional Claim) [bisher auch Nährstoffeigenschaften genannt] stehen folgende Attribute zur Verfügung:

- Nährwertanspruch: Code der Art (vgl. S. 528)
- Nährwertanspruch: Nährstoffcode (vgl. S.529)
- Nährwertanspruch / Sprache (vgl. S. 530)

Verknüpfungen / Bedingungen

Wenn die Angabe

- Nährwertanspruch: Nährstoffcode (vgl. S.529)

gemacht wird, so muss auch ein

- Nährwertanspruch: Code der Art (vgl. S. 528)

angegeben werden. Diese Gruppe bestehend aus Nährstoffcode und Code der Art ist wiederholbar.

Die Angabe von nur Nährstoffcodes ist nicht zulässig. Die Angabe von nur

- Nährwertanspruch: Code der Art (vgl. S. 528)

ist möglich.

Nährwertanspruch: Code der Art [M080]

Community

- DE-FMCG AT-FMCG CH-FMCG
 DE-DIY

GDSN Attributname

nutritional_information:nutritionalInformationModule/nutritionalClaimDetail/
nutritionalClaimTypeCode

Status

Bedingt Muss

Hierarchiestufe

- Basisartikel (lowest level)

Format

Definierte Werte

Ausprägung/Wertebereich

./.

Codeliste

Additional information: NutritionalClaimTypeCode im Codelistenkompendium

Wiederholbarkeit

-

Mehrsprachigkeit

-

Definition

Ein Code, der den Grad oder die Art des Anspruchs für den angegebenen Nähr- oder Inhaltsstoff angibt, z.B. REDUCED_LESS.

Ergänzende Community Beschreibung / Erläuterung

./.

Verknüpfungen / Bedingungen

- Nährwertanspruch (vgl. S. 528)

Weitere Attribute in diesem Zusammenhang

- Nährwertanspruch (vgl. S. 528)

Nährwertanspruch: Nährstoffcode [M079]

Community	<input checked="" type="checkbox"/> DE-FMCG	<input checked="" type="checkbox"/> AT-FMCG	<input checked="" type="checkbox"/> CH-FMCG
	<input type="checkbox"/> DE-DIY		
GDSN Attributname	nutritional_information:nutritionalInformationModule/ nutritionalClaimDetail/ nutritionalClaimNutrientElementCode		
Status	Optional		
Hierarchiestufe	<input checked="" type="checkbox"/> Basisartikel (lowest level)		
Format	Definierte Werte		
Ausprägung/Wertebereich	./.		
Codeliste	Additional information: NutritionalClaimNutrientElementCode im Codelistenkompendium		
Wiederholbarkeit	<input checked="" type="checkbox"/>		
Mehrsprachigkeit	<input type="checkbox"/>		

Definition

Die Art des Nährstoffes, Inhaltsstoffes, Vitamins oder Minerals, auf die sich der Nährwertanspruch bezieht, z.B. Fett, Kupfer, Milch.

Ergänzende Community Beschreibung / Erläuterung

./.

Verknüpfungen / Bedingungen

- Nährwertanspruch (vgl. S. 528)

Weitere Attribute in diesem Zusammenhang

- Nährwertanspruch (vgl. S. 528)

Nährwertanspruch / Sprache [M078]

Community	<input checked="" type="checkbox"/> DE-FMCG	<input checked="" type="checkbox"/> AT-FMCG	<input checked="" type="checkbox"/> CH-FMCG
	<input type="checkbox"/> DE-DIY		
GDSN Attributname	nutritional_information:nutritionalInformationModule/ nutritionalClaim nutritional_information:nutritionalInformationModule/nutritionalClaim/ @languageCode		
Status	Optional		
Hierarchiestufe	<input checked="" type="checkbox"/> Basisartikel (lowest level)		
Format	an..5000 (alphanumerisch, maximal 5000-stellig)		
Ausprägung/Wertebereich	./.		
Codeliste	LanguageCode im Codelistenkompendium		
Wiederholbarkeit	<input checked="" type="checkbox"/>		
Mehrsprachigkeit	<input checked="" type="checkbox"/>		

Definition

Freitext Attribut für zusätzliche Nährwertansprüche.

Ergänzende Community Beschreibung / Erläuterung

Angabe der Nährwertansprüche (Nutritional Claims) in Textform.

Verknüpfungen / Bedingungen

Wenn ein Text angegeben wird, muss auch die entsprechende Sprache übermittelt werden (vgl. S. 14).

Weitere Attribute in diesem Zusammenhang

- Nährwertanspruch (vgl. S. 528)

Portion

Zur Beschreibung der Menge an Portionen stehen folgende Attribute zur Verfügung:

- Anzahl der Portionen pro Packung (vgl. S. 531)
- Portionen pro Packung: von-bis (vgl. S. 532)

Wenn die Anzahl der Portionen pro Packung ganzzahlig angegeben werden kann, ist die Information über

- Anzahl der Portionen pro Packung (vgl. S. 531)
- zu liefern. Andernfalls kann eine von-bis Angabe über

- Portionen pro Packung: von-bis (vgl. S. 532)

gemacht werden.

Anzahl der Portionen pro Packung [M076]

Community	<input checked="" type="checkbox"/> DE-FMCG	<input checked="" type="checkbox"/> AT-FMCG	<input checked="" type="checkbox"/> CH-FMCG
	<input type="checkbox"/> DE-DIY		
GDSN Attributname	food_and_beverage_preparation_serving: foodAndBeveragePreparationServingModule/ servingQuantityInformation/ numberOfServingsPerPackage		
Status	Optional		
Hierarchiestufe	<input checked="" type="checkbox"/> Basisartikel (lowest level)		
Format	n..9 (9,3) (numerisch, maximal sechs Vorkommastellen und ggf. drei Nachkommastellen)		
Ausprägung/Wertebereich	0,001 - 999.999,999 [Maßeinheit]		
Codeliste	./.		
Wiederholbarkeit	<input type="checkbox"/>		
Mehrsprachigkeit	<input type="checkbox"/>		

Definition

Die Gesamtzahl an Portionen, die in der Packung enthalten ist.

Ergänzende Community Beschreibung / Erläuterung

Für den österreichischen Zielmarkt gilt: Hier wird die Anzahl der in der Packung enthaltenen Portionen (= Verzehrseinheiten) angegeben. Die Angaben können in Zusammenhang mit der Nährwertdeklaration angegeben werden.

Verknüpfungen / Bedingungen

- Portion (vgl. S. 531)

Weitere Attribute in diesem Zusammenhang

- Portion (vgl. S. 531)
- Portionsgröße: Beschreibung / Sprache (vgl. S. 512)
- Portionsgröße: Wert / Maßeinheit (vgl. S. 513)

Portionen pro Packung: von-bis [M077]

Community	<input checked="" type="checkbox"/> DE-FMCG	<input checked="" type="checkbox"/> AT-FMCG	<input checked="" type="checkbox"/> CH-FMCG
	<input type="checkbox"/> DE-DIY		
GDSN Attributname	catalogue_item_notification:catalogueItemNotification/ catalogueItem/tradeItem/avpList/ stringAVP SET catalogue_item_notification:catalogueItemNotification/ catalogueItem/tradeItem/avpList/stringAVP/ @attributeName = numberOfServingsRangeDescription		
Status	Optional		
Hierarchiestufe	<input checked="" type="checkbox"/> Basisartikel (lowest level)		
Format	an..70 (alphanumerisch, maximal 70-stellig)		
Ausprägung/Wertebereich	./.		
Codeliste	./.		
Wiederholbarkeit	<input type="checkbox"/>		
Mehrsprachigkeit	<input type="checkbox"/>		

Definition

Eine textuelle Beschreibung der Portionsangabe eines Artikels, wenn ein Bereich (von-bis-Angabe) beschrieben wird. Einige Artikel weisen eine Varianz oder einen Bereich in den enthaltenen Einheiten auf; folglich variieren auch die Portionsangaben. Dieses Attribut sollte nur bei von-bis-Angaben verwendet werden. Kann eine exakte Anzahl von Portionen pro Packung ausgewiesen werden, darf es nicht genutzt werden. Beispiel: Eine Tüte Frikadellen enthält 18 bis 20 Stück. Eine Portion ist mit 2 Stück definiert. Somit ergibt sich für die Portionsangabe ein Bereich von 9 - 10 Portionen.

Ergänzende Community Beschreibung / Erläuterung

Beispiel: 5 - 8 Portionen

Verknüpfungen / Bedingungen

- Portion (vgl. S. 531)

Weitere Attribute in diesem Zusammenhang

- Portion (vgl. S. 531)
- Portionsgröße: Beschreibung / Sprache (vgl. S. 512)
- Portionsgröße: Wert / Maßeinheit (vgl. S. 513)

Produktionsort [M091]

Community	<input checked="" type="checkbox"/> DE-FMCG	<input type="checkbox"/> AT-FMCG	<input checked="" type="checkbox"/> CH-FMCG
	<input checked="" type="checkbox"/> DE-DIY		
GDSN Attributname	catalogue_item_notification:catalogueItemNotification/catalogueItem/tradeItem/tradeItemContactInformation/ contactName		
	SET catalogue_item_notification:catalogueItemNotification/catalogueItem/tradeItem/tradeItemContactInformation/ contactTypeCode = BVP [Production Facility (GS1 Code)]		
Status	Optional		
Hierarchiestufe	<input checked="" type="checkbox"/> Basisartikel (lowest level)		
Format	an..70 (alphanumerisch, maximal 70-stellig)		
Ausprägung/Wertebereich	./.		
Codeliste	./.		
Wiederholbarkeit	<input checked="" type="checkbox"/>		
Mehrsprachigkeit	<input type="checkbox"/>		

Definition

Betriebsbezeichnung und Betriebsort der Produktionsstätte, an dem der Artikel hergestellt wird.

Ergänzende Community Beschreibung / Erläuterung

Da ein Artikel an verschiedenen Produktionsorten hergestellt werden kann, sind hier Mehrfachnennungen möglich.

Beispiel:

Die Nordlicht-Bäckerei produziert den Artikel "Bauernbrot 2kg Laib" an verschiedenen Produktionsorten:

- Nordlicht AG, Werk Hamburg
- Nordlicht AG, Werk Kiel
- Nordlicht AG, Werk Emden

Verknüpfungen / Bedingungen

./.

Weitere Attribute in diesem Zusammenhang

./.

Rohprodukt verwendet

Aufgrund gesetzlicher Vorgaben der National Food Agency muss bei Produkten, bei deren Herstellung mehr als 100 % des fertigen Produktes verwendet werden, das verwendete Rohproduktgewicht angegeben werden.

Beispiel:

Zur Herstellung von 100 g fertiger Wurst wurden 133 g Fleischanteil verwendet. In diesem Fall ist der Fleischanteil über 100 %.

Angabe hier: Fleischanteil 133 [g] [per 100 Gramm (fertigem Produkt)]

Verknüpfungen / Bedingungen

Wenn Angaben zum verwendeten Rohprodukt gemacht werden, so müssen

- Rohprodukt verwendet: Art (vgl. S. 535) und
 - Rohprodukt verwendet: Wert [g] (vgl. S. 536)
- per 100 Gramm fertigem Produkt angegeben werden.

Rohprodukt verwendet: Art [M095]

Community	<input checked="" type="checkbox"/> DE-FMCG	<input type="checkbox"/> AT-FMCG	<input checked="" type="checkbox"/> CH-FMCG
	<input type="checkbox"/> DE-DIY		
GDSN Attributname	dairy_fish_meat_poultry:dairyFishMeatPoultryItemModule/ dairyFishMeatPoultryInformation/fishMeatPoultryContent/ fishMeatPoultryTypeCodeReference SET dairy_fish_meat_poultry:dairyFishMeatPoultryItemModule/ dairyFishMeatPoultryInformation/fishMeatPoultryContent/ fishMeatPoultryTypeCodeReference/ @codeListAgencyName = EU SET dairy_fish_meat_poultry:dairyFishMeatPoultryItemModule/ dairyFishMeatPoultryInformation/fishMeatPoultryContent/ fishMeatPoultryTypeCodeReference/ @codeListAgencyCodeListVersion = 1169/2011		
Status	Optional		
Hierarchiestufe	<input checked="" type="checkbox"/> Basisartikel (lowest level)		
Format	Definierte Werte		
Ausprägung/Wertebereich	./.		
Codeliste	Additional information: RawMaterialUsedCode im Codelistenkompendium		
Wiederholbarkeit	<input checked="" type="checkbox"/>		
Mehrsprachigkeit	<input type="checkbox"/>		

Definition

Aufgrund gesetzlicher Vorgaben muss bei Produkten, bei deren Herstellung mehr als 100 % des fertigen Produktes verwendet werden, das verwendete Rohprodukt angegeben werden (Fleischanteil oder fleischähnlicher Anteil).

Ergänzende Community Beschreibung / Erläuterung

Angabe des verwendeten Rohproduktes (Fleischanteil oder fleischähnlicher Anteil).

Verknüpfungen / Bedingungen

- Rohprodukt verwendet (vgl. S. 534)

Weitere Attribute in diesem Zusammenhang

- Rohprodukt verwendet (vgl. S. 534)

Rohprodukt verwendet: Wert [g] [M096]

Community	<input checked="" type="checkbox"/> DE-FMCG	<input type="checkbox"/> AT-FMCG	<input checked="" type="checkbox"/> CH-FMCG
	<input type="checkbox"/> DE-DIY		
GDSN Attributname	dairy_fish_meat_poultry:dairyFishMeatPoultryItemModule/ dairyFishMeatPoultryInformation/fishMeatPoultryContent/ minimumFishMeatPoultryContent SET dairy_fish_meat_poultry:dairyFishMeatPoultryItemModule/ dairyFishMeatPoultryInformation/fishMeatPoultryContent/ minimumFishMeatPoultryContent/@ measurementUnitCode = GRM		
Status	Bedingt muss		
Hierarchiestufe	<input checked="" type="checkbox"/> Basisartikel (lowest level)		
Format	n..15 (15,5) (numerisch, maximal 10 Vor- und maximal 5 Nachkommastellen)		
Ausprägung/Wertebereich	0,00001 - 999,99999 [g] [per 100 Gramm (fertigem Produkt)]		
Codeliste	./.		
Wiederholbarkeit	<input type="checkbox"/>		
Mehrsprachigkeit	<input type="checkbox"/>		

Definition

Gewicht eines Rohproduktes in Gramm, das verwendet wird, um 100 g eines fertigen Produktes herzustellen.

Ergänzende Community Beschreibung / Erläuterung

./.

Verknüpfungen / Bedingungen

- Rohprodukt verwendet (vgl. S. 534)

Weitere Attribute in diesem Zusammenhang

- Rohprodukt verwendet (vgl. S. 534)

Sortimentsgruppe [M092]

Community	<input checked="" type="checkbox"/> DE-FMCG	<input type="checkbox"/> AT-FMCG	<input type="checkbox"/> CH-FMCG
	<input type="checkbox"/> DE-DIY		
GDSN Attributname	regulated_trade_item:regulatedTradeltemModule/regulatoryInformation/permitIdentification/ regulatoryPermitIdentification		
	SET regulated_trade_item:regulatedTradeltemModule/regulatoryInformation/ regulatoryAct = BMLV_PRODUCTRANGE		
	SET regulated_trade_item:regulatedTradeltemModule/regulatoryInformation/ regulatoryAgency = BMLV		
Status	Optional		
Hierarchiestufe	<input checked="" type="checkbox"/> Basisartikel (lowest level)		
Format	Definierte Werte		
Ausprägung/Wertebereich	./.		
Codeliste	Additional information: RangeOfProductsCode im Codelistenkompendium		
Wiederholbarkeit	<input type="checkbox"/>		
Mehrsprachigkeit	<input type="checkbox"/>		

Definition

Angabe, zu welcher Sortimentsgruppe dieses Lebensmittel im "Deutschen Lebensmittelbuch" gehört.

Ergänzende Community Beschreibung / Erläuterung

Angabe, zu welcher Sortimentsgruppe dieses Lebensmittel im "Deutschen Lebensmittelbuch" gehört.

Das Deutsche Lebensmittelbuch ist eine Sammlung von Leitsätzen, in denen Herstellung, Beschaffenheit oder sonstige Merkmale von Lebensmitteln, die für die Verkehrsfähigkeit der Lebensmittel von Bedeutung sind, beschrieben werden (Paragraf 15 LFGB).

Es kann auf der Webseite des Bundesministeriums für Ernährung, Landwirtschaft und Verbraucherschutz (www.bmelv.de) eingesehen werden.

Beispiel:

Handelt es sich beim Artikel um eine "Westfälische grobe Mettwurst", dann sind folgende Angaben zu machen:

Sortimentsgruppe: Fleisch und Fleischerzeugnisse
 Leitsatzziffer: 01-2.211.10 Westfälische grobe Mettwurst

Verknüpfungen / Bedingungen

./.

Weitere Attribute in diesem Zusammenhang

- Leitsatzziffer (vgl. S. 490)

Temperaturbedingungen [M353]

Community	<input checked="" type="checkbox"/> DE-FMCG	<input type="checkbox"/> AT-FMCG	<input checked="" type="checkbox"/> CH-FMCG
	<input type="checkbox"/> DE-DIY		
GDSN Attributname	trade_item_temperature_information: tradeltemTemperatureInformationModule/ tradeltemTemperatureConditionTypeCode		
Status	Optional		
Hierarchiestufe	<input checked="" type="checkbox"/> Basisartikel (lowest level)		
Format	Definierte Werte		
Ausprägung/Wertebereich	./.		
Codeliste	Additional information: TemperatureConditionTypeCode im Codelistenkompendium		
Wiederholbarkeit	<input type="checkbox"/>		
Mehrsprachigkeit	<input type="checkbox"/>		

Definition

Angabe des Zustandes, in dem das Produkt an den Kunden verkauft wird, z.B. aufgetaut oder tiefgefroren.

Ergänzende Community Beschreibung / Erläuterung

Angabe, in welchem Zustand dieses Lebensmittel in der Bedientheke angeboten wird, z.B. aufgetaut oder frisch.

Diese Angabe ist aufgrund der gesetzlichen Bestimmungen zu machen.

In Deutschland regelt z.B. die Lebensmittelkennzeichnungsverordnung in § 4 (5), dass die Angabe "aufgetaut" gemacht werden muss, wenn das Lebensmittel gefroren oder tiefgefroren war und die Unterlassung einer solchen Angabe geeignet wäre, beim Verbraucher einen Irrtum herbeizuführen.

Beispiele:

- tiefgekühlt
- gefroren
- aufgetaut
- frisch

Verknüpfungen / Bedingungen

./.

Weitere Attribute in diesem Zusammenhang

./.

Verpflichtende Kennzeichnung an der Ware / Sprache [M094]

Community	<input checked="" type="checkbox"/> DE-FMCG	<input checked="" type="checkbox"/> AT-FMCG	<input checked="" type="checkbox"/> CH-FMCG
	<input type="checkbox"/> DE-DIY		
GDSN Attributname	health_related_information:healthRelatedInformationModule/ healthRelatedInformation/compulsoryAdditiveLabelInformation health_related_information:healthRelatedInformationModule/ healthRelatedInformation/compulsoryAdditiveLabelInformation/@ languageCode		
Status	Optional		
Hierarchiestufe	<input checked="" type="checkbox"/> Basisartikel (lowest level)		
Format	an..1000 (alphanumerisch, maximal 1000-stellig)		
Ausprägung/Wertebereich	./.		
Codeliste	LanguageCode im Codelistenkompendium		
Wiederholbarkeit	<input type="checkbox"/>		
Mehrsprachigkeit	<input checked="" type="checkbox"/>		

Definition

Angabe der verpflichtenden Kennzeichnung an der Ware. In der Regel handelt es sich um gesundheitsbezogene Angaben aus dem Lebensmittelbereich.

Ergänzende Community Beschreibung / Erläuterung

Beispiel: Kelly's Chips classic salted



Angabe: Unter Schutzatmosphäre verpackt

Verknüpfungen / Bedingungen

Wenn ein Text angegeben wird, muss auch die entsprechende Sprache übermittelt werden (vgl. S. 14).

Weitere Attribute in diesem Zusammenhang

- Non-Food Warnhinweise für den Konsumenten (vgl. S. 316) Dieses Attribut stellt das Pendant zu Food dar und wird für den Non-Food Artikel genutzt.

Zubereitung

Zur Beschreibung der Zubereitung stehen optional zur Verfügung:

- Zubereitungsart (vgl. S. 551)
- Zubereitungsanweisungen / Sprache (vgl. S. 540)
- Conveniencegrad [%] (vgl. S. 541)
- Ergiebigkeit des Produktes (vgl. S. 542) (mit mehreren Attributen)
- Serviervorschlag / Sprache (vgl. S. 547)
- Verzehrttemperatur (Min.) und/oder (Max.) (vgl. S. 541 und 549)

Die Angaben zur

- Ergiebigkeit des Produktes (vgl. S. 542)

beziehen sich auf die angegebene Zubereitungsart und die Zubereitungsanweisungen. D.h. sobald Angaben zur Ergiebigkeit gemacht werden, müssen

- Zubereitungsanweisungen / Sprache (vgl. S. 540) und
- Zubereitungsart (vgl. S. 551).

angegeben werden.

Wenn eine Zubereitungsart angegeben wird, muss immer auch die Angabe der Zubereitungsanweisungen / Sprache erfolgen. Dies gilt ebenso umkehrt.

Die Gruppe ist wiederholbar, d.h. es können mehrere Zubereitungsarten mit Zubereitungsanweisungen und den ggf. entsprechenden optionalen Informationen zur Ergiebigkeit, Conveniencegrad, Serviervorschlag und/oder Verzehrttemperatur beschrieben werden.

Beispiel:

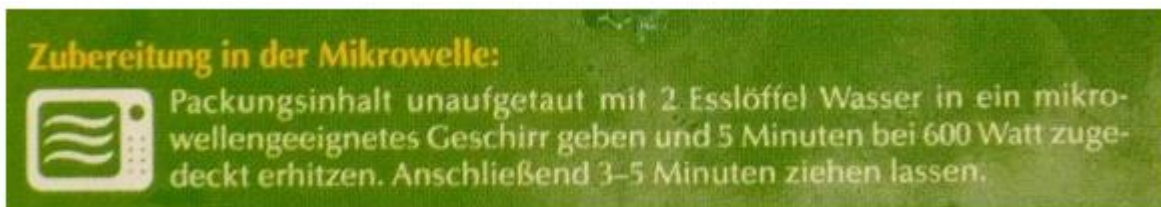

Zubereitungsart = MICROWAVE

Zubereitungsanweisungen = Packungsinhalt unaufgetaut mit 2 Esslöffel Wasser in ein mikrowellengeeignetes Geschirr geben und 5 Minuten bei 600 Watt zugedeckt erhitzen. Anschließend 3-5 Minuten ziehen lassen.

Conveniencegrad [%] [M033]

Community	<input checked="" type="checkbox"/> DE-FMCG	<input type="checkbox"/> AT-FMCG	<input checked="" type="checkbox"/> CH-FMCG
	<input type="checkbox"/> DE-DIY		
GDSN Attributname	food_and_beverage_preparation_serving: foodAndBeveragePreparationServingModule/preparationServing/ convenienceLevelPercent		
Status	Optional		
Hierarchiestufe	<input checked="" type="checkbox"/> Basisartikel (lowest level)		
Format	Definierte Werte		
Ausprägung/Wertebereich	./.		
Codeliste	Additional information: ConvenienceLevelPercentCode im Codelistenkompendium		
Wiederholbarkeit	<input type="checkbox"/>		
Mehrsprachigkeit	<input type="checkbox"/>		

Definition

Eine Angabe zum Grad der Bequemlichkeit der Zubereitung von Halbfertigprodukten. Der Conveniencegrad gibt den prozentualen Fertigstellungsgrad an. Er hilft dem Verbraucher einzuschätzen, wie viel Zubereitungsaufwand noch erforderlich ist.

Ergänzende Community Beschreibung / ErläuterungBeispiele:

- Conveniencestufe/-grad 0 Grundstufe = 0 [%]
Beispiel: Kartoffel, ungeschält
- Conveniencestufe/-grad 1 küchenfertig = 25 [%]
Beispiel: Kartoffel, geschält
- Conveniencestufe/-grad 2 produktionsfertig = 50 [%]
Beispiel: Kartoffel, in Würfel
- Conveniencestufe/-grad 3 garfertig = 65 [%]
Beispiel: Reibekuchenmasse
- Conveniencestufe/-grad 4 regenerierfertig = 85 [%]
Beispiel: gegarte Kartoffel
- Conveniencestufe/-grad 5 servierfertig = 100 [%]
Beispiel: Kartoffelchips

Verknüpfungen / Bedingungen

- Zubereitung (vgl. S. 540)

Weitere Attribute in diesem Zusammenhang

- Zubereitung (vgl. S. 540)

Ergiebigkeit des Produktes

Angabe der Ergiebigkeit des Produktes, bei Zubereitung gemäß den Verarbeitungshinweisen des Herstellers.

Neben dem Wert und Maßeinheit steht ein Code zur Art der Messung sowie für bestimmte Zielmärkte auch optional die maximale prozentuale Abweichung vom angegebenen Durchschnitts- oder Circa-Gewicht nach oben oder unten zur Verfügung.

Verknüpfungen / Bedingungen

Die Ergiebigkeit des Produktes ist optional. Zur Beschreibung der Ergiebigkeit des Produktes müssen

- Code (vgl. S. 543) und
 - Wert / Maßeinheit (vgl. S. 544) (= Triggerelement)
- angegeben werden.

Zusätzlich kann eine

- Abweichung (vgl. S. 546)
- angegeben werden.

Andernfalls sind Angaben hier nicht möglich.

Diese übergreifenden Abhängigkeiten sind in folgendem Kapitel zusammengefaßt:

- Zubereitung (vgl. S. 540)

Weitere Attribute in diesem Zusammenhang

- Zubereitung (vgl. S. 540)

Ergiebigkeit des Produktes: Code [M087]

Community	<input checked="" type="checkbox"/> DE-FMCG	<input type="checkbox"/> AT-FMCG	<input checked="" type="checkbox"/> CH-FMCG
	<input type="checkbox"/> DE-DIY		
GDSN Attributname	food_and_beverage_preparation_serving: foodAndBeveragePreparationServingModule/ preparationServing/productYieldInformation/ productYieldTypeCode		
Status	Bedingt muss		
Hierarchiestufe	<input checked="" type="checkbox"/> Basisartikel (lowest level)		
Format	Definierte Werte		
Ausprägung/Wertebereich	./.		
Codeliste	Additional information: ProductYieldTypeCode im Codelistenkompendium		
Wiederholbarkeit	<input type="checkbox"/>		
Mehrsprachigkeit	<input type="checkbox"/>		

Definition

Code, der die Art der Messung der Ergiebigkeit des Produktes angibt. Beispiele: nach Verdünnung, nach Zubereitung, Abtropfgewicht, etc.

Ergänzende Community Beschreibung / Erläuterung

Durch die Art der Messung wird die Ergiebigkeit spezifiziert: Gewicht oder Volumen des Produktes, nachdem es gemäß den Verarbeitungshinweisen des Herstellers zubereitet wurde (z.B. gekocht oder gebraten), Flüssigkeit zugefügt wurde oder die Aufgussflüssigkeit abgegossen oder entfernt wurde.

Verknüpfungen / Bedingungen

- Ergiebigkeit des Produktes (vgl. S. 542)

Weitere Attribute in diesem Zusammenhang

- Ergiebigkeit des Produktes (vgl. S. 542)

Ergiebigkeit des Produktes: Wert / Maßeinheit [M085]

Community	<input checked="" type="checkbox"/> DE-FMCG	<input type="checkbox"/> AT-FMCG	<input checked="" type="checkbox"/> CH-FMCG
	<input type="checkbox"/> DE-DIY		
GDSN Attributname	food_and_beverage_preparation_serving: foodAndBeveragePreparationServingModule/preparationServing/ productYieldInformation/ productYield		
	food_and_beverage_preparation_serving: foodAndBeveragePreparationServingModule/preparationServing/ productYieldInformation/productYield/ @measurementUnitCode		
Status	Optional (= Triggerelement)		
Hierarchiestufe	<input checked="" type="checkbox"/> Basisartikel (lowest level)		
Format	n..15 (15,5) (numerisch, maximal 10 Vor- und maximal 5 Nachkommastellen)		
Ausprägung/Wertebereich	./.		
Codeliste	MeasurementUnitCode im Codelistenkompendium		
Wiederholbarkeit	<input type="checkbox"/>		
Mehrsprachigkeit	<input type="checkbox"/>		

Definition

Angabe der Ergiebigkeit des Produktes, d.h. der Menge des Produktes nach Zubereitung.

Ergänzende Community Beschreibung / Erläuterung

Wert der Volumen- oder Gewichtsmenge an Nahrungsmittel, den ein Instantprodukt (sofort lösliches Produkt) nach Zubereitungsanweisungen des Herstellers ergibt.

Die Informationen zur Ergiebigkeit sind insbesondere für Instantprodukte (sofort lösliche Produkte) wichtig, da sie Angaben zur Volumen- oder Gewichtsmenge an Nahrungsmittel liefern, die das Produkt bei Zubereitung nach Verarbeitungshinweisen des Herstellers ergibt.

Die Angabe bezieht sich auf die angegebenen Zubereitungsanweisungen des Herstellers (vgl. S. 539). Ergänzende Angaben zur Ergiebigkeit, z.B. zur Anzahl von Portionen einer bestimmten Größe, können dort gemacht werden.

Beispiele:

Basis für Rahmsauce: 1 Kilogramm ergibt 9 Liter Angabe: 9 [Liter]

Kochpudding Vanille: 1 Kilogramm ergibt 16,3 Kilogramm Angabe: 16,3 [Kilogramm]

Vor allem bei Fleisch: Gewichtsverlust durch Kochen und/oder Braten. Koch- und Bratverluste fallen hauptsächlich bei Fleisch vom Rind, Schwein, Kalb, Lamm und Geflügel an. Je nach Geschlecht und Alter gibt es unterschiedliche Garverluste.

Die Angabe soll dem Verwender eine Einkaufshilfe sein, damit letztendlich die Kalkulation stimmt. Bei der Angabe des Koch-/Bratverlustes wird das Bruttogewicht (vgl. S. 101) als Bezugsgröße zu Grunde gelegt.

Beispiele:

Kochverlust:

Bruttogewicht Kalbfleisch = 1000 g

Kochverlust = 25 % von 1000 g = 250 g, Ergiebigkeit: Wert / Maßeinheit = 750 g

Verknüpfungen / Bedingungen

- Ergiebigkeit des Produktes (vgl. S. 542)

Wenn ein Wert angegeben wird, so muss auch eine Maßeinheit übermittelt werden.

Weitere Attribute in diesem Zusammenhang

- Ergiebigkeit des Produktes (vgl. S. 542)

Ergiebigkeit des Produktes: Abweichung [M086]

Community	<input checked="" type="checkbox"/> DE-FMCG	<input type="checkbox"/> AT-FMCG	<input checked="" type="checkbox"/> CH-FMCG
	<input type="checkbox"/> DE-DIY		
GDSN Attributname	food_and_beverage_preparation_serving: foodAndBeveragePreparationServingModule/preparationServing/ productYieldInformation/ productYieldVariationPercentage		
Status	Bedingt optional		
Hierarchiestufe	<input checked="" type="checkbox"/> Basisartikel (lowest level)		
Format	n..5 (5,2) (numerisch, maximal drei Vor- und ggf. zwei Nachkommastellen)		
Ausprägung/Wertebereich	0,01 - 100,00 [%]		
Codeliste	./.		
Wiederholbarkeit	<input type="checkbox"/>		
Mehrsprachigkeit	<input type="checkbox"/>		

Definition

Prozentualer Wert, um den das tatsächliche Gewicht der Ware nach der Zubereitung aufgrund des Koch- / Bratverlustes vom angegebenen Durchschnitts- oder Circa-Gewicht maximal nach oben oder unten abweichen kann.

Ergänzende Community Beschreibung / Erläuterung

Die hier als Prozentwert einzugebende Abweichung bezieht sich auf den Wert, der sich durch Zubereitung oder aus dem Koch-/ Bratverlust der Ergiebigkeit: Wert / Maßeinheit (vgl. S. 544) ergibt.

Damit ergibt sich nach Zubereitung ein Gewicht von:

Ergiebigkeit: Wert /Maßeinheit +/- Abweichung

Beispiel:

Kochverlust:

Bruttogewicht Kalbfleisch = 1000 g

Kochverlust = 25 % von 1000 g = 250 g, Ergiebigkeit: Wert / Maßeinheit = 750 g

Schwankungsbreite = +/- 5 %

d.h. die Angabe kann maximal um +/- 5 % (37,5 g) nach oben oder unten abweichen.

Verknüpfungen / Bedingungen

- Ergiebigkeit des Produktes (vgl. S. 542)

Weitere Attribute in diesem Zusammenhang

- Ergiebigkeit des Produktes (vgl. S. 542)

Serviervorschlag / Sprache [M083]

Community	<input checked="" type="checkbox"/> DE-FMCG	<input checked="" type="checkbox"/> AT-FMCG	<input checked="" type="checkbox"/> CH-FMCG
	<input type="checkbox"/> DE-DIY		
GDSN Attributname	food_and_beverage_preparation_serving: foodAndBeveragePreparationServingModule/ preparationServing/ servingsuggestion		
	food_and_beverage_preparation_serving: foodAndBeveragePreparationServingModule/ preparationServing/servingsuggestion/ @languageCode		
Status	Bedingt muss (DE)		
	Optional (AT)		
Hierarchiestufe	<input checked="" type="checkbox"/> Basisartikel (lowest level)		
Format	an..1000 (alphanumerisch, maximal 1000-stellig)		
Ausprägung/Wertebereich	./.		
Codeliste	Sprache im Codelistenkompendium		
Wiederholbarkeit	<input type="checkbox"/>		
Mehrsprachigkeit	<input checked="" type="checkbox"/>		

Definition

Freitextfeld zur Angabe von Serviervorschlägen.

Ergänzende Community Beschreibung / ErläuterungBeispiele:

Dieser Wein passt zu:

- Brotzeit, Pasta, Vesper, Grillabend, Hartkäse
- Gegrilltem, feinen Gratins, jungem Käse
- gegrilltem Schaf, rotem Fleisch, Wild, Käse, Bohneneintopf
- Vorspeisen, kräftigen Fleischgerichten, Käseplatten - zu allen herzhaften Speisen

Verknüpfungen / Bedingungen

- Zubereitung (vgl. S. 540)

- Verkauf in Spezialhandel (Bio) (vgl. S. 467)

Bei Artikeln für den "Verkauf in Spezialhandel (Bio)" (vgl. S. 467) = "Ja" muss die Angabe für alkoholische Produkte gegeben werden, d.h. wenn bei der

- GPC – GS1 Global Product Classification: Brick Code (vgl. S. 203)

bestimmte Warengruppen angegeben wurden (vgl. Kompendium CODELISTEN / WARENGRUPPENBEDINGUNGEN, Warengruppenbedingungen "Alkoholische Produkte").

Für andere Warengruppen ist die Angabe optional.

Wenn ein Text angegeben wird, muss auch die entsprechende Sprache übermittelt werden (vgl. S. 14).

Weitere Attribute in diesem Zusammenhang

- Verkauf in Spezialhandel (Bio) (vgl. S. 467)
- Zubereitung (vgl. S. 540)

Verzehrttemperatur (Min.) / Maßeinheit [M090]

Community	<input checked="" type="checkbox"/> DE-FMCG	<input type="checkbox"/> AT-FMCG	<input checked="" type="checkbox"/> CH-FMCG
	<input type="checkbox"/> DE-DIY		
GDSN Attributname	food_and_beverage_preparation_serving: foodAndBeveragePreparationServingModule/preparationServing/ minimumOptimumConsumptionTemperature		
	food_and_beverage_preparation_serving: foodAndBeveragePreparationServingModule/preparationServing/ minimumOptimumConsumptionTemperature/@ measurementUnitCode		
Status	Optional		
Hierarchiestufe	<input checked="" type="checkbox"/> Basisartikel (lowest level)		
Format	n..15 (15,5) (numerisch, maximal 10 Vor- und maximal 5 Nachkommastellen)		
Ausprägung/Wertebereich	-273 bis +999 [Grad Celsius]		
Codeliste	MeasurementUnitCode im Codelistenkompendium		
Multimeasurement	<input checked="" type="checkbox"/> (wird nicht unterstützt)		
Wiederholbarkeit	<input type="checkbox"/>		
Mehrsprachigkeit	<input type="checkbox"/>		

Definition

Die unterste Grenze der optimalen Verzehrttemperatur. Der optimale Bereich der Verzehrttemperatur ist eine Empfehlung und basiert auf der Erfahrung des einzelnen Produzenten.

Ergänzende Community Beschreibung / Erläuterung

Weine schmecken bekanntlich bei verschiedenen Temperaturen sehr unterschiedlich. Die Verzehrttemperatur (Min.) gibt die untere Grenze für den optimalen Trinktemperaturbereich in Grad Celsius an. Die obere Grenze für den optimalen Trinktemperaturbereich ist die Verzehrttemperatur (Max.).

Der optimale Trinktemperaturbereich ist eine Empfehlung und beruht auf der Erfahrung und der Kenntnis des jeweiligen Winzers.

Beispiele:

8 (weißer Sekt / Perlwein)

16 (roter Aperitif-Wein)

Verknüpfungen / Bedingungen

Die Angabe muss – sofern sie gemacht wird – in **°C (Grad Celsius)** erfolgen.

Multimeasurement wird nicht unterstützt, andere Maßeinheiten werden nicht übernommen.

Die Angaben müssen vorzeichengerecht erfolgen (z.B. -4 °C: -4 Maßeinheit: °C)

Wenn der optimale Verzehrttemperaturbereich mit einem unteren und oberen Wert angegeben werden, dann muss der untere Wert <= dem oberen Wert sein.

Wenn ein Wert eingetragen wird, so muss auch eine Maßeinheit angegeben werden.

– Zubereitung (vgl. S. 540)

Weitere Attribute in diesem Zusammenhang

– Zubereitung (vgl. S. 540)

Verzehrtemperatur (Max.) / Maßeinheit [M089]

Community	<input checked="" type="checkbox"/> DE-FMCG	<input type="checkbox"/> AT-FMCG	<input checked="" type="checkbox"/> CH-FMCG
	<input type="checkbox"/> DE-DIY		
GDSN Attributname	food_and_beverage_preparation_serving: foodAndBeveragePreparationServingModule/preparationServing/ maximumOptimumConsumptionTemperature		
	food_and_beverage_preparation_serving: foodAndBeveragePreparationServingModule/preparationServing/ maximumOptimumConsumptionTemperature/@ measurementUnitCode		
Status	Optional		
Hierarchiestufe	<input checked="" type="checkbox"/> Basisartikel (lowest level)		
Format	n..15 (15,5) (numerisch, maximal 10 Vor- und maximal 5 Nachkommastellen)		
Ausprägung/Wertebereich	-273 bis +999 [Grad Celsius]		
Codeliste	MeasurementUnitCode im Codelistenkompendium		
Multimeasurement	<input checked="" type="checkbox"/> (wird nicht unterstützt)		
Wiederholbarkeit	<input type="checkbox"/>		
Mehrsprachigkeit	<input type="checkbox"/>		

Definition

Die oberste Grenze der optimalen Verzehrtemperatur. Der optimale Bereich der Verzehrtemperatur ist eine Empfehlung und basiert auf der Erfahrung des einzelnen Produzenten.

Ergänzende Community Beschreibung / Erläuterung

Weine schmecken bekanntlich bei verschiedenen Temperaturen sehr unterschiedlich. Die Verzehrtemperatur (Max.) gibt die obere Grenze für den optimalen Trinktemperaturbereich Grad Celsius an. Die untere Grenze für den optimalen Trinktemperaturbereich ist die Verzehrtemperatur (Min.).

Der optimale Trinktemperaturbereich ist eine Empfehlung und beruht auf der Erfahrung und der Kenntnis des jeweiligen Winzers.

Beispiele:

10 (weißer Sekt / Perlwein)

18 (roter Aperitif-Wein)

Verknüpfungen / Bedingungen

Die Angabe muss – sofern sie gemacht wird – in **°C (Grad Celsius)** erfolgen.

Multimeasurement wird nicht unterstützt, andere Maßeinheiten werden nicht übernommen.

Die Angaben müssen vorzeichengerecht erfolgen (z.B. -4 °C: **-4** Maßeinheit: °C)

Wenn der optimale Verzehrtemperaturbereich mit einem unteren und oberen Wert angegeben werden, dann muss der untere Wert <= dem oberen Wert sein.

Wenn ein Wert eingetragen wird, so muss auch eine Maßeinheit angegeben werden.

– Zubereitung (vgl. S. 540)

Weitere Attribute in diesem Zusammenhang

– Zubereitung (vgl. S. 540)

Zubereitungsanweisungen / Sprache [M082]

Community	<input checked="" type="checkbox"/> DE-FMCG	<input checked="" type="checkbox"/> AT-FMCG	<input checked="" type="checkbox"/> CH-FMCG
	<input type="checkbox"/> DE-DIY		
GDSN Attributname	food_and_beverage_preparation_serving: foodAndBeveragePreparationServingModule/ preparationServing/ preparationInstructions		
	food_and_beverage_preparation_serving: foodAndBeveragePreparationServingModule/ preparationServing/preparationInstructions/ @languageCode		
Status	Bedingt muss		
Hierarchiestufe	<input checked="" type="checkbox"/> Basisartikel (lowest level)		
Format	an..2500 (alphanumerisch, maximal 2500-stellig)		
Ausprägung/Wertebereich	./.		
Codeliste	LanguageCode im Codelistenkompendium		
Wiederholbarkeit	<input checked="" type="checkbox"/>		
Mehrsprachigkeit	<input checked="" type="checkbox"/>		

Definition

Beschreibung, wie der Artikel verzehrfertig gemacht wird.

Ergänzende Community Beschreibung / Erläuterung

Arbeitsschritte und Hinweise für die Zubereitung / Verarbeitung sowie ggf. Tipps zur Verwendung.

Die Zubereitungsanweisungen sollen eine Hilfestellung zur optimalen Zubereitung / Verarbeitung und Verwendung des Produktes geben. Anweisungen können Informationen zu Herstellung, Verwendung, Lagerung sowie andere mögliche Anweisungen enthalten.

Beispiele:

Zubereitungsanweisungen:

Je nach Gericht die vegetarische Bolognese im Topf kurz erhitzen (nicht kochen) oder direkt mit weiteren Zutaten frisch zubereiten.

Verknüpfungen / Bedingungen

Wenn ein Text angegeben wird, muss auch die entsprechende Sprache übermittelt werden (vgl. S. 14).

- Zubereitung (vgl. S. 540)

Weitere Attribute in diesem Zusammenhang

- Zubereitung (vgl. S. 540)

Zubereitungsart [M088]

Community	<input checked="" type="checkbox"/> DE-FMCG	<input checked="" type="checkbox"/> AT-FMCG	<input checked="" type="checkbox"/> CH-FMCG
	<input type="checkbox"/> DE-DIY		
GDSN Attributname	food_and_beverage_preparation_serving: foodAndBeveragePreparationServingModule/preparationServing/ preparationTypeCode		
Status	Bedingt muss		
Hierarchiestufe	<input checked="" type="checkbox"/> Basisartikel (lowest level)		
Format	Definierte Werte		
Ausprägung/Wertebereich	./.		
Codeliste	Additional information: PreparationTypeCode im Codelistenkompendium		
Wiederholbarkeit	<input checked="" type="checkbox"/>		
Mehrsprachigkeit	<input type="checkbox"/>		

Definition

Code, der die Art angibt, in der der Artikel verzehrfertig gemacht wird. Beispiel: Backen, Kochen.

Ergänzende Community Beschreibung / Erläuterung

Bestimmte Vorgehensweise bei der Zubereitung von Speisen.

Beispiele:

- Backen
- Dampfgaren
- Räuchern

Ausfüllhinweis:

Wenn für das Attribut "Zubereitungsart" kein passender Codewert zugeordnet werden kann, soll der Codewert READY_TO_EAT ausgewählt und danach das Attribut "Zubereitungsanweisungen" ausgefüllt werden.

Verknüpfungen / Bedingungen

- Zubereitung (vgl. S. 540)

HINWEIS: Für das Attribut Zubereitungsart kann es fachlich notwendig und korrekt sein, dass der gleiche Code mehrfach genutzt wird, z.B. zur Spezifizierung mehrerer gleicher Zubereitungsarten mit unterschiedlichen Zubereitungsanweisungen.

Weitere Attribute in diesem Zusammenhang

- Zubereitung (vgl. S. 540)

Zuchtmethode: Code [M046]

Community	<input checked="" type="checkbox"/> DE-FMCG	<input checked="" type="checkbox"/> AT-FMCG	<input checked="" type="checkbox"/> CH-FMCG
	<input type="checkbox"/> DE-DIY		
GDSN Attributname	farming_and_processing_information: farmingAndProcessingInformationModule/ tradeltemFarmingAndProcessing/ growingMethodCode		
Status	Optional		
Hierarchiestufe	<input checked="" type="checkbox"/> Basisartikel (lowest level)		
Format	Definierte Werte		
Ausprägung/Wertebereich	./.		
Codeliste	GrowingMethodCode im Codelistenkompendium		
Wiederholbarkeit	<input checked="" type="checkbox"/>		
Mehrsprachigkeit	<input type="checkbox"/>		

Definition

Angabe der Produktionsmethode, d.h. die Art der Aufzucht, Anpflanzung oder Kultivierung dieser Frischwaren.

Ergänzende Community Beschreibung / Erläuterung

Hier wird u.a. die Art der Hühnerhaltung der Eierproduktion angegeben.

Beispiel:

CAGE_FREE = Bodenhaltung – Vom Huhn aus Boden-, Stallhaltung, keine Käfighaltung

FREE_RANGE = Freilandhaltung – Vom Huhn mit Zugang zu einem Außengehege

Verknüpfungen / Bedingungen

./.

Weitere Attribute in diesem Zusammenhang

./.

Zusatzstoffe

Angabe der im Produkt enthaltenen Zusatzstoffe (Deklarationspflichtige Zusatzstoffe und Ergänzungen der Bezeichnung und/oder E-Nummern und/oder Klasse).

Verknüpfungen / Bedingungen

Zu jedem angegebenen Zusatzstoff

- Deklarationspflichtige Zusatzstoffe und Ergänzungen der Bezeichnung (vgl. S. 554)
- E-Nummern (vgl. S. 555)
 - wie auch zu jeder
- Klasse (vgl. S. 556)

muss auch der

- Grad des Vorkommens (vgl. S. 554 und 555 und 556)
- angegeben werden.

Deklarationspflichtige Zusatzstoffe und Ergänzungen der Bezeichnung / Grad des Vorkommens [M023] [M024]

Community	<input checked="" type="checkbox"/> DE-FMCG	<input checked="" type="checkbox"/> AT-FMCG	<input checked="" type="checkbox"/> CH-FMCG
	<input type="checkbox"/> DE-DIY		
GDSN Attributname	food_and_beverage_ingredient:foodAndBeverageIngredientModule/additiveInformation/ additiveName		
	food_and_beverage_ingredient:foodAndBeverageIngredientModule/additiveInformation/ levelOfContainmentCode		
Status	Optional		
Hierarchiestufe	<input checked="" type="checkbox"/> Basisartikel (lowest level)		
Format	Definierte Werte		
Ausprägung/Wertebereich	./.		
Codeliste	Additional information: AdditivesDeclarationObligatoryCode im Codelistenkompendium		
	Additional information: LevelOfContainmentCode im Codelistenkompendium		
Wiederholbarkeit	<input checked="" type="checkbox"/>		
Mehrsprachigkeit	<input type="checkbox"/>		

Definition

Im Produkt enthaltene deklarationspflichtige Zusatzstoffe und Ergänzungen der Bezeichnung.

Ergänzende Community Beschreibung / ErläuterungBeispiele:

- bestrahlt oder mit ionisierenden Strahlen behandelt
- mit Zucker(n) und Süßungsmittel (n)
- aus Fleischstücken zusammengefügt

Verknüpfungen / Bedingungen

Zu jeder Angabe muss der Grad des Vorkommens angegeben werden.

- Zusatzstoffe (vgl. S. 552)

Weitere Attribute in diesem Zusammenhang

- Zusatzstoffe (vgl. S. 552)

E-Nummern / Grad des Vorkommens [M025] [M026]

Community	<input checked="" type="checkbox"/> DE-FMCG	<input type="checkbox"/> AT-FMCG	<input checked="" type="checkbox"/> CH-FMCG
	<input type="checkbox"/> DE-DIY		
GDSN Attributname	food_and_beverage_ingredient:foodAndBeverageIngredientModule/additiveInformation/ additiveName		
	food_and_beverage_ingredient:foodAndBeverageIngredientModule/additiveInformation/ levelOfContainmentCode		
Status	Optional		
Hierarchiestufe	<input checked="" type="checkbox"/> Basisartikel (lowest level)		
Format	Definierte Werte		
Ausprägung/Wertebereich	./.		
Codeliste	Additional information: AdditivesENumbersCode im Codelistenkompendium		
	Additional information: LevelOfContainmentCode im Codelistenkompendium		
Wiederholbarkeit	<input checked="" type="checkbox"/>		
Mehrsprachigkeit	<input type="checkbox"/>		

Definition

Im Produkt enthaltene sonstige Zusatzstoffe (E-Nummern).

Ergänzende Community Beschreibung / ErläuterungBeispiele:

- E100 - Kurkumin
- E101 - Riboflavine
- E102 - Tartrazin

Verknüpfungen / Bedingungen

Zu jeder E-Nummer muss der Grad des Vorkommens angegeben werden.

- Zusatzstoffe (vgl. S. 552)

Weitere Attribute in diesem Zusammenhang

- Zusatzstoffe (vgl. S. 552)

Klasse / Grad des Vorkommens [M027] [M028]

Community	<input checked="" type="checkbox"/> DE-FMCG	<input type="checkbox"/> AT-FMCG	<input checked="" type="checkbox"/> CH-FMCG
	<input type="checkbox"/> DE-DIY		
GDSN Attributname	food_and_beverage_ingredient:foodAndBeverageIngredientModule/additiveInformation/ additiveName		
	food_and_beverage_ingredient:foodAndBeverageIngredientModule/additiveInformation/ levelOfContainmentCode		
Status	Optional		
Hierarchiestufe	<input checked="" type="checkbox"/> Basisartikel (lowest level)		
Format	Definierte Werte		
Ausprägung/Wertebereich	./.		
Codeliste	Additional information: AdditivesClassCode im Codelistenkompendium		
	Additional information: LevelOfContainmentCode im Codelistenkompendium		
Wiederholbarkeit	<input checked="" type="checkbox"/>		
Mehrsprachigkeit	<input type="checkbox"/>		

Definition

Angabe der Klasse der im Produkt enthaltenen Zusatzstoffe (deklarationspflichtige und/oder E-Nummern).

Ergänzende Community Beschreibung / ErläuterungBeispiele:

- Backtriebmittel
- Geschmacksverstärker
- Süßungsmittel

Verknüpfungen / Bedingungen

Zu jeder Klasse muss der Grad des Vorkommens angegeben werden.

- Zusatzstoffe (vgl. S. 552)

Weitere Attribute in diesem Zusammenhang

- Zusatzstoffe (vgl. S. 552)

Zutatenliste / Sprache [M047]

Community	<input checked="" type="checkbox"/> DE-FMCG	<input checked="" type="checkbox"/> AT-FMCG	<input checked="" type="checkbox"/> CH-FMCG
	<input type="checkbox"/> DE-DIY		
GDSN Attributname	food_and_beverage_ingredient:foodAndBeverageIngredientModule/ ingredientStatement food_and_beverage_ingredient:foodAndBeverageIngredientModule/ ingredientStatement/@ languageCode		
Status	Optional		
Hierarchiestufe	<input checked="" type="checkbox"/> Basisartikel (lowest level)		
Format	an..5000 (alphanumerisch, maximal 5000-stellig)		
Ausprägung/Wertebereich	./.		
Codeliste	LanguageCode im Codelistenkompendium		
Wiederholbarkeit	<input type="checkbox"/>		
Mehrsprachigkeit	<input checked="" type="checkbox"/>		

Definition

Auflistung der wesentlichen Zutaten des Produktes in einer langen Zeichenkette.

Ergänzende Community Beschreibung / Erläuterung

Auflistung sämtlicher im Artikel enthaltenen Zutaten in absteigender Reihenfolge ihres Gewichtsanteils zum Zeitpunkt der Verarbeitung gemäß der Richtlinie 2000/13/EG des europäischen Parlaments und des Rates über die Etikettierung und Aufmachung von Lebensmitteln sowie die Werbung hierfür.

Die Zutatenliste soll dem Verwender eine Auskunft über die genaue Art sowie die Merkmale des Erzeugnisses geben, um ihm zu ermöglichen, sachkundig seine Wahl zu treffen. Insbesondere ist hier der erhöhte Informationsbedarf von Allergikern und Diätpatienten zu nennen.

Aus dem GDSN-Umsetzungsleitfaden (von GS1 Germany) zur technischen Anwendung im Rahmen der Lebensmittelinformations-Verordnung: "... Die Verpflichtung zur Angabe von allergenen Zutaten ergibt sich direkt aus der LMIV (siehe Artikel 9 Absatz 1 lit. c) in Verbindung mit Artikel 21 Absatz 1 lit. b) in Verbindung mit Anhang II LMIV). Die gesetzliche Muss-Angabe ist im Regelfall durch Aufführung in der Bezeichnung des Lebensmittels oder im Zutatenverzeichnis erfüllt. Dabei ist gemäß Artikel 21 darauf zu achten, dass ein Allergen im Zutatenverzeichnisses durch ... einen Schriftsatz hervorgehoben wird, durch den es sich von dem Rest des Zutatenverzeichnisses eindeutig abhebt ...".

D.h. hier müssen Allergene angegeben und hervorgehoben werden. Dies erfolgt durch die Verwendung von GROSSBUCHSTABEN!

Bitte beachten Sie außerdem, dass der Zusatz "**Kann Spuren von ... enthalten**" auch hier am Ende der Zutatenliste anzugeben ist und nicht über die

- Allergenhinweise (vgl. S. 470) übermittelt wird.

Zutaten aus kontrolliert biologischem Anbau sind mit einem * zu kennzeichnen. Unter der Zutatenliste ist in diesem Fall die Legende '* aus kontrolliert biologischem Anbau' zu ergänzen.

Der * (Stern) kennzeichnet in der Zutatenliste Zutaten aus kontrolliert biologischem Anbau.

Beispiel:

Zutatenliste:

Tomatenmark* (54 %), Wasser, Zwiebeln* (9 %), Sonnenblumenöl* (kaltgepresst, ungehärtet, unraffiniert), Maissirup*, SOJAEIWEISSERZEUGNIS*, Zitronensaft*, klare Suppe*, Meersalz, Gewürze*, Kräuter*

* aus kontrolliert biologischem Anbau

Verknüpfungen / Bedingungen

Wenn ein Text angegeben wird, muss auch die entsprechende Sprache übermittelt werden (vgl. S. 14).

- Vertriebskanal (vgl. S. 453)
- Allergen (vgl. S. 467)

Weitere Attribute in diesem Zusammenhang

- Vertriebskanal (vgl. S. 453)
- Allergen (vgl. S. 467)

ANHANG

Änderungshistorie dieser Dokumentation

Datum	Kapitel (Datenelement), Seite	Änderung / Erweiterung / Neuerung
Erstveröffentlichung Version 1.0 3. Juli 2015		
Juli/Aug. 2015	Jodsalz	Attributbeschreibung entfernt. Neue Abbildung über Inhaltsstoff von Belang: Code.
Juli/Aug. 2015	Tagesdosis Referenzwert / Sprache, S. 520	Spezifikation überarbeitet.
Juli/Aug. 2015	Nährwertkennzeichnung: Bezugsgröße / Maßeinheit, S. 511	Spezifikation überarbeitet.
Juli/Aug. 2015	Leitsatzziffer, S. 490	Spezifikation überarbeitet.
Juli/Aug. 2015	Rohprodukt verwendet, S. 534	Spezifikation überarbeitet.
Juli/Aug. 2015	Alkoholische Produkte: Volumenprozent [%] S. 30	Spezifikation überarbeitet.
Juli/Aug. 2015	Tabakprodukte, S. 412	Spezifikation überarbeitet. Messgenauigkeit neu CO (war CM), Mapping für preparationStateCode geändert (neu = UNSPECIFIED).
Juli/Aug. 2015	Zusätzliche Artikelidentifikation: Art / Wert, S. 465	Hinweis zu SAN-4 ergänzt. (Ist nicht mehr als einzelnes Attribut unter MengenvARIABLE Artikel eingeordnet, sondern als Code unter Zusätzliche Artikel-identifikation).
Juli/Aug. 2015	MengenvARIABLE Artikel, S. 289	Spezifikation überarbeitet.
Juli/Aug. 2015	Kaffeesteuerpflichtig, S. 235	Spezifikation überarbeitet.
Juli/Aug. 2015	Laufzeit nach Öffnen, S. 245	Spezifikation überarbeitet.
Juli/Aug. 2015	Nettofüllmenge / Maßeinheit, S. 310	Spezifikation überarbeitet.
Juli/Aug. 2015	Nettofüllmenge: Beschreibung , S. 313	Spezifikation ergänzt.
Juli/Aug. 2015	Produktgruppenangaben, S. 371	Spezifikation überarbeitet.
Juli/Aug. 2015	Listenpreisangaben, S. 270	Spezifikation überarbeitet.
Juli/Aug. 2015	Preisempfehlung für den Handel, S. 367	Spezifikation überarbeitet.
Juli/Aug. 2015	Vertriebsart, S. 452	Spezifikation überarbeitet.
Juli/Aug. 2015	Kontaktinformationen für den Konsumenten, S. 238	Spezifikation überarbeitet.
Juli/Aug. 2015	Inhaltsstoff, S. 479	Spezifikation überarbeitet sowie zu den neuen Attributen die Spezifikation ergänzt.
Juli/Aug. 2015	Mikrobiologische Angaben, S.491	Spezifikation überarbeitet sowie zu den neuen Attributen die Spezifikation ergänzt.
Juli/Aug. 2015	Produktionsmethode, S. 532	Zielmarkt Deutschland ergänzt.
Juli/Aug. 2015	Verkauf in Spezialhandel (Bio), S. 467	Spezifikation ergänzt (wieder eingefügt).
Juli/Aug. 2015	Ursprungsland des Artikels: Code, S. 431	Attributname geändert.
Juli/Aug. 2015	Datenverantwortlicher: GLN, S. 107	Attributname geändert.
Juli/Aug. 2015	Datenverantwortlicher: Name, S. 108	Attributname geändert.
Juli/Aug. 2015	Hersteller: Name, S. 216	Definition geändert.
Juli/Aug. 2015	Markeninhaber, S. 275	Spezifikation überarbeitet und Attributnamen geändert.
Juli/Aug. 2015	Zusätzliche Identifikation des Datenverantwortlichen / Art, S. 110	Definition geändert.
Juli/Aug. 2015	Vorläufiger Artikelstatus: Code, S. 460	Spezifikation ergänzt.
Juli/Aug. 2015	Nährwertinformationen, S.497	Spezifikation überarbeitet insbes. Die Abhängigkeiten der Meßgenauigkeit der % der Referenzmengen und % der Nährstoffbezugswerte sowie der Portionsgröße: Wert und – Beschreibung.

Datum	Kapitel (Datenelement), Seite	Änderung / Erweiterung / Neuerung
Juli/Aug. 2015	Nährwertanspruch, S. 528	Spezifikation überarbeitet sowie Spezifikation für neues Attribut ergänzt.
Juli/Aug. 2015	Serviervorschlag, S. 547	Spezifikation überarbeitet: Status CM mit Abhängigkeiten ergänzt.
Juli/Aug. 2015	Käseattribute, S. 227	Spezifikation überarbeitet; insbesondere den Status der Attribute und die Abhängigkeiten überarbeitet. Sind generell optional. Für „Verkauf im Spezialhandel (Bio)“ werden sie zu muss.
Juli/Aug. 2015	Milchattribute, S. 300	Spezifikation überarbeitet; insbesondere den Status der Attribute und die Abhängigkeiten überarbeitet. Sind generell optional. Für „Verkauf im Spezialhandel (Bio)“ werden sie zu muss.
Juli/Aug. 2015	Kühlpflichtig	Attribut entfernt; wird neu über Handhabungsanweisungen abgebildet.
Juli/Aug. 2015	Temperaturangaben, S. 420	Spezifikation überarbeitet und wegfallende Attribute entfernt.
Juli/Aug. 2015	Zutatenliste, S. 557	Präzisierung zum Status und der Abhängigkeit ergänzt.
Juli/Aug. 2015	PI-Element, S. 365	Attribut neu auch für AT; Status neu für alle optional.
Juli/Aug. 2015	Verpackungsinformation, S.441	Spezifikation aller Attribute überarbeitet, inkl. Status und Abhängigkeiten.
Juli/Aug. 2015	Allgemeine Haftungsklausel, S. 34	Spezifikation überarbeitet.
Juli/Aug. 2015	Verpflichtende Kennzeichnung an der Ware, S. 539	Spezifikation überarbeitet.
Juli/Aug. 2015	Non-Food Warnhinweise für den Konsumenten, S. 316	Neues Attribut mit Spezifikation ergänzt.
Juli/Aug. 2015	Verbraucher-Verkaufsbedingungen: Typcode, S.432	Attribut umbenannt Altersbeschränkung > Verbraucher-Verkaufsbedingungen: Typcode und Spezifikation überarbeitet.
Juli/Aug. 2015	Gefahrgut, S.160	GDSN Attributname / Mapping geändert.
Juli/Aug. 2015	Laufzeit nach Öffnen, S.245	GDSN Attributname / Mapping geändert. Spezifikation angepasst. Neu mit Maßeinheit.
Juli/Aug. 2015	Fakturiereinheit, S. 131	Verknüpfungen / Bedingungen: Hinweis auf GDSN Regel ergänzt: HINWEIS: Mindestens eine Articlebene einer Artikelhierarchie muss als Fakturiereinheit (= ja) gekennzeichnet sein.
Juli/Aug. 2015	Zusätzliche Artikelbeschreibung, S. 70	Level korrigiert: Nicht Palette > Alle
Juli/Aug. 2015	Artikelbeschreibung, S. 56	Level korrigiert: Nicht Palette > Alle
Juli/Aug. 2015	Ernährungs-und Allergiehinweise auf Verpackung	Level korrigiert: Nicht Palette > Alle
Update Veröffentlichung Version 1.1 15. August 2015		
17.07.2015	Enthält Inhaltsstoff gentechnisch verändertes Protein oder DNA, S. 486	Ausprägungen/Wertebereich korrigiert > ./ (es gilt die Codeliste LevelOfContainmentCode)
17.07.2015	Enthält Artikel gentechnisch verändertes Protein oder DNA, S. 125	Ausprägungen/Wertebereich korrigiert > ./ (es gilt die Codeliste LevelOfContainmentCode)
Update Veröffentlichung Version 1.1.1 18. August 2015		
19.07.2015	Non-Food Inhaltsstoffliste, S. 315	GDSN Name geändert stringAVP > compoundStringAVP. Neu mit Sprachcode und mehrsprachig.
Update Veröffentlichung Version 1.1.2 19. August 2015		
25.08.2015	Rechtliche Produktkategorie, S. 379	Codelistenverweis angepasst: TradeltemRegulationCode > RegulationCode.
31.08.2015	Palettenkennzeichen, S. 339	Definition korrigiert: Wird die Liefereinheit auf einer non-GTIN-codierten Palette geliefert - oder wird eine GTIN-codierte Palette als Verpackungseinheit beschrieben - ist hier der Code des Palettenkennzeichens, anzugeben, der den Palettentyp spezifiziert. >> statt Verpackungseinheit stand fälschlicherweise Verpackungsart

Datum	Kapitel (Datenelement), Seite	Änderung / Erweiterung / Neuerung
01.09.2015	Deklarationspflichtige Zusatzstoffe und Ergänzungen der Bezeichnung, S. 554	Attributname und Definition geändert / erweitert.
01.09.2015	Produktionsmethode, S. 552	Wiederholbarkeit ergänzt.
01.09.2015	Mikrobiologische Angaben: Maximal-, Referenz- und Warnwert, S. 494 ff.	Maßeinheitencode geändert: CFU > X_CFU.
01.09.2015	Rebsortencode, S. 29	Wiederholbarkeit ergänzt.
01.09.2015	Stapelfaktor, S. 402	Wertebereich korrigiert: 2 - 999.999 (0 und 1 = ungültige Werte) > 1 – 999.999 (0 = ungültiger Wert)
07.09.2015	Palettennutzung: Bedingungen, S. 340	GDSN Attributname korrigiert.
09.09.2015	Letztes zugelassenes Verkaufsdatum/-zeit, S. 436	GDSN Attributname korrigiert: consumerLastAvailabilityDateTime > consumerEndAvailabilityDateTime (ist jetzt von GDSN approved).
11.09.2015	DPG-Artikel, S.111	Wertebereich präzisiert.
14.09.2015	Gefährlichkeitsmarkmale, S.186	GDSN Attributname korrigiert: hazardousSymbol > dangerousSubstanceHazardousSymbol
14.09.2015	Anzahl der Portionen pro Packung, S.531	Format geändert: n..3 > n..9 (9,3)
14.09.2015	Case Level Non GTIN: Bruttogewicht, -: Breite, -: Höhe, -:Tiefe, S. 349 ff	Multimeasurement entfernt.
14.09.2015	Sortimentsgruppe, S. 537	GDSN Attributname: SET Anweisung zur Agency ergänzt.
14.09.2015	Leitsatzziffer, S. 490	GDSN Attributname: SET Anweisung zur Agency ergänzt.
14.09.2015	Nummer der Packstelle, S. 117	GDSN Attributname: SET Anweisung zur Agency ergänzt.
14.09.2015	Genusstauglichkeits-/Identitätskennzeichnung, S. 477	GDSN Attributname: SET Anweisung geändert.
14.09.2015	Abfallschlüssel, S. 180	GDSN Attributname: SET Anweisung zum externalAgencyName ergänzt.
14.09.2015	Ladungsträger Dimensionen, S. 341 ff.	Neue Attribute ergänzt: Ladungsträger Tiefe, Ladungsträger Höhe, Ladungsträger Breite
14.09.2015	Ladungsträger Eigentümer, S. 344	Neues Attribut ergänzt.
14.09.2015	Geschmackstyp, S. 28	GDSN Attributname: SET Anweisung geändert.
14.09.2015	Geschmackscharakteristik, S. 27	GDSN Attributname: SET Anweisung geändert.
21.09.2015	Gefahrgutangaben, S. 148	Codelistennamen: „Hazardous Information:“ vor den Codelistennamen entfernt.
21.09.2015	Tagesdosis Referenzwert, S. 520	Hinweis zur Abbildung der Information im Attribut ergänzt (sofern der Zeichenvorrat (an..70) nicht ausreicht ...)
22.09.2015	Coloration Stufe, S. 104	GDSN Attributname: SET Anweisung korrigiert: SET productCharacteristicCode = hairColourPermanenceCode > SET productCharacteristicCode = hairColorPermanenceCode
25.09.2015	Importklassifikation: Menge in der Besonderen Maßeinheit, S. 225	Codeänderung für Stück PC > H87 war ein einigen Stellen noch nicht umgesetzt. Ist jetzt nachgezogen.
29.09.2015	Biozid, S. 99	Definition angepasst > Verweis auf aktuelle EU VO 528/2012
29.09.2015	div.	Beschreibung zum NonBinaryLogicEnumerationCode NOT_APPLICABLE geändert in „Angabe nicht notwendig/relevant“.
30.09.2015	Bio-Kontrollstelle, S. 331	GDSN Attributname: Mapping SET Anweisung angepasst.
30.09.2015	Bio-Qualitätskennzeichen, S. 332	GDSN Attributname: Mapping SET Anweisung angepasst.

Datum	Kapitel (Datenelement), Seite	Änderung / Erweiterung / Neuerung
30.09.2015	Rohprodukt verwendet: Art, S. 535	GDSN Attributname: Mapping SET Anweisung angepasst.
30.09.2015	Windelgröße, S. 462	GDSN Attributname: Mapping SET Anweisung angepasst.
30.09.2015	Lagungsträger Material: Code, S. 345	Neues Attribut ergänzt.
30.09.2015	Nettofüllmenge, S. 310	Hinweis zur Angabe von mehreren Maßeinheiten ergänzt. Bspw. Volumen und Gewicht, wenn so auf der Verpackung deklariert.
Update Veröffentlichung Version 1.1.3 30. September 2015		
12.10.2015	Markeninhaber: GLN, S. 277 und Zusätzliche Identifikation des Markeninhabers, S. 279	Status geändert auf O (war CM und CO).
14.10.2015	Gefahrgutangaben: Technischer Name, S. 173	Status korrigiert: CO > CM (wie heute)
15.10.2014	Flammpunkt, S. 143	Status korrigiert (angepasst mit MiR 1.5): CO > O; Abhängigkeit von Gefahrgut u/o GHS entfernt.
16.10.2015	Spezies (Art), S. 328	Definition geändert.
19.10.2015	Label: Beschreibung, S. 63	Ergänzung Community Beschreibung / Erläuterung. Neu Wiederholbar.
19.10.2015	Inhaltsstoff, S. 479	Ergänzung Community Beschreibung / Erläuterung.
19.10.2015	Nährwertanspruch, S. 528	Einleitende beschreibung leicht modifiziert (Ergänzung Nährstoffeigenschaften).
19.10.2015	Herkunftsort, S. 217	Ergänzung Community Beschreibung / Erläuterung um den Begriff Herkunftsangabe. Mehrsprachigkeit ergänzt.
19.10.2015	Funktionsbezeichnung, S. 61	Tipps / Praxisbeispiele um eine Info zur Getränkeart erweitert.
19.10.2015	Inhalt: Prozentsatz [%], S. 482	Ergänzung Community Beschreibung / Erläuterung zu Käse: Salzgehalt [%].
19.10.2015	Zusätzliche Artikelidentifikation, S. 465	Ergänzung Community Beschreibung / Erläuterung zu ISBN und ISSN.
19.10.2015	Rechtliche Produktkategorie, S. 379	Ergänzung Community Beschreibung / Erläuterung zu Medizinprodukt.
19.10.2015	Artikelkurzbeschreibung, S. 58	Der bisherige Artikelkurztext steht nicht mehr zur Verfügung. Stattdessen ist die Artikelkurzbeschreibung zu nutzen.
19.10.2015	Handhabungsanweisungen, S. 214	Beispiele um Kühlpflichtig und Keine Kühlpflicht ergänzt.
19.10.2015	Referenziert Information: Code des Typs, S. 439	Beispiele ergänzt um Gebrauchsanweisung Link, Markenlogo Link und Artikelfoto Link.
19.10.2015	Abtropfgewicht, S. 20	Multimeasurement entfernt: Ist nicht mehr Multimeasurement.
19.10.2015	Bruttogewicht, S. 101	Multimeasurement entfernt: Ist nicht mehr Multimeasurement.
19.10.2015	Euroloch: Vertikal, S.129	Multimeasurement entfernt: Ist nicht mehr Multimeasurement.
19.10.2015	Euroloch: Horizontal, S. 128	Multimeasurement entfernt: Ist nicht mehr Multimeasurement.
19.10.2015	Maßangaben (inkl. Verpackung): Breite, Länge, Höhe, S. 280 ff.	Multimeasurement entfernt: Ist nicht mehr Multimeasurement.
19.10.2015	Maße der Regaleinheit: Breite, Länge, Höhe, S. 283 ff.	Multimeasurement entfernt: Ist nicht mehr Multimeasurement. Die Wiederholbarkeit wurde korrigiert. Die Angaben sind selbst nicht wiederholbar, nur als Gruppe mit unterschiedlichem Code.
19.10.2015	Ergiebigkeit des Produktes: Wert / Maßeinheit, Höhe, S. 544	Multimeasurement entfernt: Ist nicht mehr Multimeasurement.
19.10.2015	Nettogewicht, S. 314	Multimeasurement entfernt: Ist nicht mehr

Datum	Kapitel (Datenelement), Seite	Änderung / Erweiterung / Neuerung
		Multimeasurement.
19.10.2015	Temperaturangaben, S. 420 ff.	Multimeasurement bei allen Temperaturangaben entfernt: Ist nicht mehr Multimeasurement. Angabe muss in °C erfolgen.
19.10.2015	Rohprodukt verwendet: Wert, S. 314	Multimeasurement entfernt: Ist nicht mehr Multimeasurement.
19.10.2015	Rechtlich vorgeschriebene Produktbezeichnung, S. 66	Wiederholbarkeit ergänzt.
19.10.2015	Füllvolumen-/raster, S. 361	Multimeasurement ergänzt.
22.10.2015	Palettenangaben, S. 336	Hinweis zur Abhängigkeit Palettenstapelfaktor und Lagerstapelfaktor entfernt. Valdierung mit FMCG MiR 1.5 deaktiviert.
22.10.2015	Nettofüllmenge, S. 310	GDSN Attributname: Mapping Anweisung für die Maßeinheit korrigiert.
23.10.2015	Akkreditierungslabel auf der Verpackung, S. 40	Ergänzende Community Beschreibung Erläuterung erweitert.
23.10.2015	Submarke, S. 68	Ergänzende Community Beschreibung Erläuterung erweitert.
23.10.2015	Inhaltsstoff: Name, S. 481	Ergänzende Community Beschreibung Erläuterung erweitert.
23.10.2015	Maße der Regaleinheit; Breite, Höhe, Tiefe, S. 286 ff.	Wiederholbarkeit ergänzt (innerhalb der Gruppe nicht wiederholbar). Attributnamen korrigiert / der Profiles Overview angepasst.
23.10.2015	Maßangaben (inkl. Verpackung), S. 280	Attributnamen korrigiert / der Profiles Overview angepasst.
23.10.2015	Gefäßtyp für den Käseerigungsprozess, S. 229	Format korrigiert: Boolean > Definierte Werte.
23.10.2015	Kaffeesteuerpflichtig, S. 235	Hinweis bei Codeliste ergänzt, dass es keine Codeliste gibt, sondern die Angaben dem Mapping zu entnehmen sind für M2M.
23.10.2015	Fleisch: Aufzucht-, Geburts- und Schlachtort, S. 144	Mehrsprachigkeit ergänzt.
26.10.2015	Rebsortencode, S29	Format korrigiert: an..70 > Definierte Werte.
03.11.2015	Referenzierte Information: URI, S. 438	GDSN Attributname korrigiert
03.11.2015	Referenzierte Information: Code des Typs, S. 438439	GDSN Attributname korrigiert
03.11.2015	Transportstapelfaktor, S. 346	Status geändert: bedingt optional > bedingt muss.
03.11.2015	Temperaturangaben, S. 420	Hinweis für M2M ergänzt.
03.11.2015	Zutatenliste, S. 557	Status geändert: immer O.
03.11.2015	Ursprungsland des Artikels: Code, S. 431	ID-Verweis korrigiert: M044 > M099
03.11.2015	ARA Angaben	ARA Angaben (vormals für AT) entfernt.
03.11.2015	Zuchtmethode, S. 552	Attributbezeichnung geändert: Produktionsmethode > Zuchtmethode.
03.11.2015	Gefahrgut, S. 160	Status präzisiert: Muss (kein Muss für Pfandartikel Leergut)
03.11.2015	GHS, S. 195	Status präzisiert: Muss (kein Muss für Pfandartikel Leergut oder Medizinprodukte)
03.11.2015	Biozid, S. 99	Status präzisiert: Muss (kein Muss für Pfandartikel Leergut)
03.11.2015	Grundpreisauszeichnungspflicht, S. 210	Status präzisiert: Muss (kein Muss für Pfandartikel Leergut)
03.11.2015	Gefahrgut: Verpackungsart ADR	Attribut entfernt
03.11.2015	Zielmarktprofil AT FMCG (B2B)	Profil eingearbeitet.
Update Veröffentlichung Version 1.1.4 3. November 2015		
06.11.2015	Palettenangaben, S. 336	In der Übersicht Klammer (optionale Angabe) beim

Datum	Kapitel (Datenelement), Seite	Änderung / Erweiterung / Neuerung
		Transportstapelfaktor entfernt. Ist jetzt bedingte Mussangabe.
09.11.2015	Gültig-ab Datum/Zeit, S. 90	Attributsbezeichnung um " Zeit" ergänzt. (an GDSN angepasst).
09.11.2015	Löschdatum/-zeit, S. 93	Attributsbezeichnung um " -zeit" ergänzt. (an GDSN angepasst).
09.11.2015	Auslaufdatum/-zeit, S. 94	Attributsbezeichnung um " -zeit" ergänzt. (an GDSN angepasst).
09.11.2015	Publikationsdatum/-zeit, S. 95	Attributsbezeichnung um " -zeit" ergänzt. (an GDSN angepasst).
09.11.2015	Verbraucher-Verkaufsbedingungen: Typcode	Wiederholbarkeit ergänzt.
10.11.2015	Artikelkurzbeschreibung, S 58	Hinweis für Zielmarkt AT bzgl. der Beschränkung auf 30 Zeichen entfernt.
11.11.2015	Zubereitung, S 540; Serviervorschlag, S. 547	Serviervorschlag der Attributuntergruppe Zubereitung zugeordnet.
11.11.2015	Gefahrzettel (Nebengefahr), S. 166	Hinweis bei Wiederholung ergänzt: max. 3 Angaben möglich.
11.11.2015	Mikrobiologische Angaben: Maximal-, Referenz- und Warnwert, S. 494 ff.	Maßeinheitencode geändert: X_CFU > CFU. (Erneuter GDSN Change)
20.11.2015	Nettofüllmenge: Beschreibung, S. 313	Wiederholbarkeit korrigiert: Ist nicht wiederholbar.
23.11.2015	Laufzeit nach Öffnen, S. 245	Hinweis zur Migration von bestehenden Datensätzen ergänzt.
25.11.2015	Coloration Stufe, S. 104	Codelistenverweis korrigiert.
25.11.2015	Futtermittel: Tierart, S. 148	Codelistenverweis korrigiert.
25.11.2015	AISE Sicherheits- und Gefahrenhinweise, S. 22	Codelistenverweis korrigiert.
25.11.2015	Fett in Trockenmasse [%], S. 228	Eckige Klammer korrigiert: [% i. Tr.] > [%]
25.11.2015	Letzte Änderung, S. 247	Der Hinweis „System generiert!“ wurde aus der Attributnameszeile entfernt und unter Ergänzende Community Beschreibung / Erläuterungen ergänzt.
25.11.2015	Listenpreis: Enddatum, S. 274	ID korrigiert: M326 > M324
25.11.2015	Verzehrer temperatur (Max.), S. 549	ID korrigiert: M91 > M89
25.11.2015	Technischer Name, S. 173	Status für AT geändert: CM > CO
25.11.2015	Zielmarktspezifischer Datenverantwortlicher: GLN, S. 109	Status O für AT ergänzt.
25.11.2015	Hersteller: GLN, S. 215	Status O für AT ergänzt.
25.11.2015	Hersteller: Name, S. 216	Status CO für AT ergänzt.
25.11.2015	Nährwertangaben: % der Referenzmenge Messgenauigkeit, S. 510	Status für AT geändert: CO > CM
25.11.2015	Sonstige Nährwertangaben: % der Referenzmenge Messgenauigkeit, S. 519	Status für AT geändert: CO > CM
25.11.2015	Maße der Regaleinheit: Art Code, Breite, Höhe, Tiefe, S. 283	GDSN Attributname: XPath geändert (= GDSN Änderung)
27.11.2015	Zusätzliche Angaben im Beförderungspapier, S. 176	Zielmarktprofil AT entfernt, d.h. steht nur für den Zielmarkt DE zur Verfügung.
27.11.2015	Gefahrgutangaben, S. 148	Die Ausprägungen „ja, mit zusätzlichen Angaben“ und „nein, mit zusätzlichen Angaben“ stehen nur noch für den deutschen Zielmarkt zur Verfügung (nicht mehr für den österreichischen Zielmarkt.)
27.11.2015	Zubereitungsanweisung, S. 550	Status für AT auf CM geändert.
27.11.2015	Vorläufiger Artikelstatus: Code, S. 460	Verknüpfungen / Bedingungen überarbeitet und ergänzt, insb. in Bezug auf „Frühestes Versanddatum/-zeit“.
27.11.2015	Frühestes Versanddatum/-zeit, S. 96	Neues Attribut ergänzt.
30.11.2015	Zubereitung, S. 540	Abhängigkeiten innerhalb der Gruppe geändert.

Datum	Kapitel (Datenelement), Seite	Änderung / Erweiterung / Neuerung
Update Veröffentlichung Version 1.1.5 30. November 2015		
02.12.2015	Vorgänger-GTIN, S. 454	GDSN Attributname: Attribut mit Pfad korrigiert.
02.12.2015	Temporärer Ersatzartikel, S. 427	GDSN Attributname: Attribut mit Pfad korrigiert.
02.12.2015	Allergenhinweise, S. 471	GDSN Attributname: Pfad für Sprache ergänzt.
02.12.2015	Verpflichtende Kennzeichnung an der Ware, S. 539	GDSN Attributname: Pfad für Sprache ergänzt.
02.12.2015	Serviovorschlag, S. 547	GDSN Attributname: Pfad für Sprache ergänzt.
02.12.2015	Zutatenliste, S. 557	GDSN Attributname: Pfad für Sprache ergänzt.
02.12.2015	Zubereitungsanweisungen, S. 550	GDSN Attributname: Pfad für Sprache ergänzt.
02.12.2015	Nährwertanspruch, S. 530	GDSN Attributname: Pfad für Sprache ergänzt.
02.12.2015	Inhaltsstoff: Name, S. 481	GDSN Attributname: Pfad für Sprache ergänzt.
02.12.2015	Health Claim, S.478	GDSN Attributname: Pfad für Sprache ergänzt.
02.12.2015	Feature Benefit, S.475	GDSN Attributname: Pfad für Sprache ergänzt.
02.12.2015	Zusätzliche Angaben im Beförderungspapier, S.176	GDSN Attributname: Pfad für Sprache ergänzt.
03.12.2015	Farbe: Beschreibung, S. 133	Wiederholbarkeit ergänzt, ist wiederholbar.
03.12.2015	Farbe: Codewert / Codepflegende Organisation, S. 134	Wiederholbarkeit ergänzt, ist wiederholbar.
03.12.2015	Saisonbezeichnung, S. 396	Mehrsprachigkeit ergänzt, ist mehrsprachig.
04.12.2015	Verpackungsebene, S. 444	Wiederholbarkeit präzisiert.
04.12.2015	Inhaltsstoff: Reihenfolge, S. 482	Ausprägungen/Wertebereich sowie Beispiel zu Sub-Zutaten ergänzt.
10.12.2015	Nettofüllmenge: Beschreibung, S. Nettofüllmenge: Beschreibung / Sprache [M282]	Sprache, Mehrsprachigkeit und Wiederholbarkeit ergänzt. GDSN Attributname > Mapping geändert.
14.12.2015	Nettofüllmenge, S. 310	Status korrigiert: ist Muss für Basisartikel (außer für Pfand)
15.12.2015	Größenbezeichnung, S. 206	Beispiel angepaßt (12 x 10g entfernt, da diese Information nunmehr in der Nettofüllmenge: Beschreibung anzugeben ist).
16.12.2015	Käse, S. 227	Abhängigkeit der Käseattribute präzisiert und Hinweis ergänzt: Die Angaben können für alle Käse und Erzeugnisse aus Käse immer angegeben werden.
16.12.2015	Verkauf in Spezialhandel (Bio), S. 467	Abhängigkeit der Käseattribute präzisiert.
Update Veröffentlichung Version 2.0.0-6 21. Dezember 2015		
11.01.2016	Inhaltsstoff: Reihenfolge, S. 482	Format geändert n..3 > an..8 (Angabe von maximal drei Ebenen von Zutaten und Sub-Zutaten)
11.01.2016	Bewegungskennzeichen, S. 86	GDSN Attributname korrigiert. Codelistenverweis korrigiert: DocumentActionEnumerationCode > DocumentCommandEnumerationCode
13.01.2016	Technischer Name, S. 173 sowie 148 ff.	Status AT korrigiert: CO > CM. Außerdem in der einleitenden Beschreibung der Gefahrgutangaben bei „Ja, mit zusätzlichen Angaben“ die AT-spezifischen Attribute sowie die Klammern (nur für Zielmarkt Deutschland) entfernt.
13.01.2016	Käseoberfläche am Ende der Reifezeit, S. 231	Attributname geändert: Rindengereift > Käseoberfläche am Ende der Reifezeit.
13.01.2016	Minimale Laufzeit des Artikels ab Wareneingang, S. 308	Status AT geändert: CM > O Bedingung/Abhängigkeit entfernt für AT.
13.01.2016	MHD auf Verpackung, S. 298	Attribut für AT entfernt.
13.01.2016	Artenliste für die Fischereistatistik: Code, S. 135	Attribut für AT ergänzt.
13.01.2016	Artenliste für die Fischereistatistik: Name, S. 136	Attribut für AT ergänzt. GDSN Attributname korrigiert: speciesForFisheryStatisticsPurposesCode >

Datum	Kapitel (Datenelement), Seite	Änderung / Erweiterung / Neuerung
		speciesForFisheryStatisticsPurposesName
20.01.2016	Serviovorschlag, S. 547	Beispiel angepasst.
20.01.2016	Verbraucher-Verkaufsbedingungen: Code, S. 432	Wiederholung eingeschränkt: derzeit ist nur eine Angabe möglich. Attribut umbenannt: Verbraucher-Verkaufsbedingungen: Typcode > Verkaufsbedingungen: Code
28.01.2016	Vitamin-/Mineralienangaben, S. 521	Status von Vitamine / Mineralien: % der Nährstoffbezugswerte Messgenauigkeit korrigiert: CO für DE; CM für AT (war CO für AT). In der Beschreibung der Vitamin-/Mineralienangaben ist dieser Status ebenfalls textuell eingearbeitet worden.
28.01.2016	Zusätzliche Artikelidentifikation: Art / Wert, S. 465	FMCG ID für den Wert in der Überschrift ergänzt.
28.01.2016	Käse, S. 227	Satz in Einleitung korrigiert: Um den Konsumenten so viele Informationen wie möglich zur Kaufentscheidung zu liefern, können für Käse und Erzeugnisse aus Käse spezielle Angaben zu Käse bereitgestellt werden. > Um den Konsumenten so viele Informationen wie möglich zur Kaufentscheidung zu liefern, können für Käse und Erzeugnisse aus Käse spezielle Angaben bereitgestellt werden.
28.01.2016	Zusätzliche Identifikation des Datenverantwortlichen / Art, S. 110	Community korrigiert: AT, DE > DE (nicht für Zielmarkt Österreich)
28.01.2016	ADR Tunnelbeschränkungscode, S. 161	Community korrigiert: AT, DE > DE (nicht für Zielmarkt Österreich)
29.01.2016	Bewegungskennzeichen / Artikelstatus, S. 86	Attributname geändert: Bewegungskennzeichen > Bewegungskennzeichen / Artikelstatus
29.01.2016	Abfallmenge / Maßeinheit, S. 121	Definition überarbeitet (WEEE ergänzt).
29.01.2016	Verfügbarkeit: Enddatum und -zeit, S. 92	Definition überarbeitet („und Zeit“ ergänzt).
Update Veröffentlichung Version 2.0.0-7 30. Januar 2016		
01.02.2016	Nettofüllmenge: Beschreibung / Sprache, S. 313	Wiederholbarkeit entfernt > Attribut ist nicht wiederholbar.
02.02.2016	Gefährlichkeitsmerkmale, S. 186	GDSN Attributname geändert lt. ECL Release: dangerousSubstanceHazardSymbol > dangerousSubstanceHazardSymbolCode Codelistenverweis angepasst, da Codelistenname geändert wurde.
02.02.2016	Temperaturangaben, S. 420	Bei den Attributen die Wertebereiche zu Kelvin und Fahrenheit entfernt. Die Angabe muss immer in °Celsius erfolgen!
03.02.2016	Listenpreis: Basismenge / Maßeinheit, S. 272 ff.	Attributname angepasst: Listenpreis: Basis / Maßeinheit Listenpreis: Basismenge / Maßeinheit
03.02.2016	Zuchtmethode: Code, S. 552	Definition leicht angepasst.
03.02.2016	Abfallschlüssel, S. 180	Definition leicht angepasst.
05.02.2006	Rechtliche Produktkategorie, S. 379	Ergänzende Community Beschreibung / Erläuterung überarbeitet.
05.02.2016	Kombinationsartikel, S. 236	Hierarchielevel von All auf Basisartikel geändert.
08.02.2016	GHS, S. 195	Abhängigkeit für GHS modifiziert. Finaler Code für Medizinprodukte ist MEDICAL_DEVICE_SAFETY.
08.02.2016	Volumenprozent [%], S. 30	Ausprägungen/Wertebereich an GDSN Regeln angepasst: 0,01 – 100 % > neu 0,00 – 100,00 %
11.02.2016	Transportstapelfaktor, 346	GDSN Attributname > GDSN Mapping korrigiert: stackingFactorTypeCode statt TRANSPORT_ROAD > TRANSPORT_UNSPECIFIED
12.02.2016	Artikelebene, S. 50	Hinweis zu GDSN Regel ID 594 ergänzt.
12.02.2016	Fett in Trockenmasse [%], S. 228	Ausprägungen/Wertebereich an GDSN Regeln angepasst: 0,01 – 100 % > neu 0,00 – 100,00 %

Datum	Kapitel (Datenelement), Seite	Änderung / Erweiterung / Neuerung
12.02.2016	Markeninhaber, S. 275 ff.	Stati für die Attribute der Gruppe geändert (bleiben so wie in Rel. 1.5): Trigger ist der Markeninhaber: Name (= O). Wenn angegeben, dann muss Markeninhaber:GLN angegeben werden. Zusätzlich kann die Zusätzliche Identifikation des Markeninhabers / art angegeben werden.
13.02.2016	Verknüpfungsangaben zu externen Dateien, S. 437	Attributnamen geändert: Referenzierte Information: URI (Uniform Resource Identifier) > Datei: URI (Uniform Resource Identifier) Referenzierte Information: Code des Typs > Datei: Code der Art
15.02.2016	Kaffeesteuerpflichtig, S. 235	GDSN Attributname / GDSN Mappingrules Fälle berichtigt: statt CASE1: Excise tax relevant = YES CASE2: Excise tax relevant = NO >> CASE1: Subject to coffee tax = YES CASE2: Subject to coffee tax = NO SET Anweisung für Agency korrigiert: dutyFeeTaxAgencyCode = 246 > dutyFeeTaxAgencyCode = 84 [= DE, BRD]
15.02.2016	Flammpunkt, S. 143	Bedingung geändert: Die Angabe muss, wenn sie gemacht wird, immer in °C erfolgen. Weitere Maßeinheiten (Multimeasurement) werden nicht unterstützt.
15.02.2016	Verzehrtemperatur (Min.) und (Max.), S. 548 und 549	Bedingung geändert: Die Angabe muss, wenn sie gemacht wird, immer in °C erfolgen. Weitere Maßeinheiten (Multimeasurement) werden nicht unterstützt.
17.02.2016	Non-Food Inhaltsstoffliste, S. 315	GDSN Attributname > Mapping korrigiert. Bleibt StringAVP ohne Sprache (Verweis auf Sprachcodeliste entfernt).
17.02.2016	Zusätzliche Akkreditierungslabel auf der Verpackung: Code, S. 41	GDSN Attributname geändert: Abbildung in Trade Item Module (Core).
24.02.2016	Euroloch: Horizontal und – Vertikal, S. 128 f.	Ausprägungen / Wertebereich präzisiert: 0,00001 - 9.999.999.999,99999 [Maßeinheit] > 0,00001 - 9.999.999.999,99999 [Millimeter]
24.02.2016	Verpackungsinformation, S. 441 ff.	Tipps und Praxisbeispiele ergänzt sowie die Abhängigkeiten der Verpackungsebene überarbeitet.
25.02.2016	Notrufnummer, S. 187	GDSN Attributname: contactTypeCode = HG > contactTypeCode = HE [= Emergency dangerous goods contact]
25.02.2016	Markeninhaber: Name, S. 278	GDSN Attributname: SET Anweisung für das Mapping entfernt.
26.02.2016	Ursprungsland des Artikels, S. 431	Status präzisiert: Bedingt muss > Bedingt muss für DE und optional für AT
01.03.2016	Vorläufiger Artikelstatus: Code, S. 460	Das Regelwerk zum Umgang mit „vorläufigen Artikeln“ ist bei GDSN noch in Arbeit. Für die Zielmärkte Deutschland und Österreich wird empfohlen, dieses Attribut (noch) nicht zu nutzen! Das Attribut ist entsprechend kommentiert.
02.03.2016	Artikelschachtelung bei Stapelung, S. 52	Attribut (war Höhe bei Schachtelung) und Attributgruppe umbenannt, Hilfetext überarbeitet, Community Repeatability auf YES gesetzt. Neue Attribute Schachtelung: Art und Schachtelung: Richtung ergänzt.
04.03.2016	Dosiergeschränkungen, S. 71	Formatänderung: an..2000 > an..4000
04.03.2016	Dosierempfehlungen, S. 72	Formatänderung: an..2000 > an..4000

Datum	Kapitel (Datenelement), Seite	Änderung / Erweiterung / Neuerung
04.03.2016	Hinweise zu Wechselwirkungen mit anderen Mitteln, S. 73	Formatänderung: an..2000 > an..4000 Hierarchielevel geändert: ALL > > Lowest level
Update Veröffentlichung Version 2.0.0-8 7. März 2016		
07.03.2016	Non-Food Warnhinweise für den Konsumenten, S. 316	GDSN Attributname geändert: Mappingänderung von compoundStringAVP > stringAVP, ohne Sprache; neu in Trade Item (Änderung notwendig durch fehlerhafte Vorgabe von GDSN)
09.03.2016	Zutatenliste / Sprache, S. 557	Definition überarbeitet.
09.03.2016	Inhaltsstoff: Prozentualer Anteil, S. 482	Attributname geändert und Definition überarbeitet.
09.03.2016	Inhaltsstoff: Reihenfolge, S. 483	Definition überarbeitet.
09.03.2016	Markenname, S. 64	Definition überarbeitet.
09.03.2016	Zusätzliche Artikelbeschreibung / Sprache, S. 70	Definition überarbeitet.
13.03.2016	Temperaturbedingungen, S. 538	TM AT entfernt. Das Attribut wird im Zielmarkt AT Profil nicht genutzt.
14.03.2016	Nährwertkennzeichnung: Bezugsgröße / Maßeinheit, S. 511	GDSN Attributname: Mapping für Maßeinheit korrigiert.
15.03.2016	Sicherheitsdatenblatt: Nummer, S. 402	Attributname geändert: Nummer des Sicherheitsdatenblattes > Sicherheitsdatenblatt: Nummer.
15.03.2016	Verbraucher-Verkaufsbedingungen: Code, S. 432	Definition überarbeitet.
16.03.2016	Mengenvariabler Artikel, S. 292	Definition überarbeitet.
16.03.2016	Schwankungsbereich (Min.) / Maßeinheit, S. 293	Definition überarbeitet.
16.03.2016	Schwankungsbereich (Max.) / Maßeinheit, S. 294	Definition überarbeitet.
16.03.2016	Alkoholische Produkte: Subregion, S. 24	Attributname geändert: Herkunfts-Subregion > Alkoholische Produkte: Subregion
19.03.2016	Energie: Messgenauigkeit, S. 502	Status für AT geändert: CO > CM.
19.03.2016	Energie: % der Referenzmenge Messgenauigkeit, S. 504	Status für AT geändert: CO > CM.
30.03.2016	Inhaltsstoff: Fischfangzone, S. 487	Verweis auf Codeliste korrigiert (Codeliste ist gleich geblieben).
Update Veröffentlichung Version 2.0.0-9 31. März 2016		
04.04.2016	Nährwertkennzeichnung: Bezugsgröße / Maßeinheit, S. 511	Codelistenverweis korrigiert.
05.04.2016	Verknüpfungsangaben zu externen Dateien, S. 437	Verknüpfungen / Bedingungen: Hinweis ergänzt, dass die Angaben als Gruppe wiederholbar sind.
06.04.2016	Inhaltsstoff: Name / Sprache, S. 481	Hinweis zur Wiederholbarkeit ergänzt: nur als Gruppe wiederholbar.
06.04.2016	Kontaktadresse Inverkehrbringer, S. 239	Wiederholbarkeit geändert: war wiederholbar, neu: wiederholbar für Zielmarkt DE (unverändert) Wiederholbarkeit geändert: war wiederholbar, neu: wiederholbar für Zielmarkt DE (unverändert); nicht wiederholbar für Zielmarkt AT.
06.04.2016	Rechtliche Produktkategorie, S. 379	TM AT entfernt. Das Attribut wird im Zielmarkt AT Profil nicht genutzt. (Nur die Codes für Biozid und Genusstauglichkeitskennzeichnung werden genutzt, diese sind in der UI separate Attribute [M251] und [M037].
06.04.2016	Frühestes Versanddatum/-zeit, S. 96	TM AT ergänzt.
13.04.2016	Fremdsprachlicher Text auf dem Produkt, S. 60	Verweis auf die Codeliste geändert von LanguageCode in PackagingMarkedLanguageCode
18.04.2016	Vorläufiger Artikelstatus: Code, S. 460	Hinweis in Fußnote ergänzt, dass das Attribut im WS Publishing derzeit (noch) nicht pflegbar ist.
18.04.2016	Frühestes Versanddatum / -zeit, S. 96	Hinweis in Fußnote ergänzt, dass das Attribut im

Datum	Kapitel (Datenelement), Seite	Änderung / Erweiterung / Neuerung
		WS Publishing derzeit (noch) nicht pflegbar ist.
24.04.2016	Major Release Migration, S. 275	Neues temporäres Attribut ergänzt.
24.04.2016	Alkoholische Produkte: Farbe, S. 25	Attributname geändert: Farbe > Alkoholische Produkte: Farbe.
26.04.2016	Nettofüllmenge / Maßeinheit, S. 310	Statusangabe für RAP Artikel (Mehrweg Leergut) präzisiert.
26.04.2016	Anzahl benötigte Batterien, S. 78	Wertebereich korrigiert: laut GDSN 0 – 9.999.999.999
26.04.2016	Anzahl eingebaute Batterien, S. 79	Wertebereich korrigiert: laut GDSN 0 – 9.999.999.999
27.04.2016	Transportstapelfaktor, S. 346	Status für AT korrigiert: CM > CO.
29.04.2016	Vitamine / Mineralien: % der Nährstoffbezugswerte, S. 525	Ausprägungen/Wertebereich korrigiert: Angabe entfernt (war 0 – 999,99 %).
01.05.2016	Importklassifikation: Art, S. 223	Status geändert: CO > CM (aufgrund von GDSN Validierung)
03.05.2016	Selektive Kosmetik, S. 402 ff.	Attribute für die selektive Kosmetik ergänzt.
03.05.2016	Diverse	Zusätzliche Attribute für DIY ergänzt.
04.05.2016	Kulturgefäß [I], S. 259	GDSN Attributname: Mapping geändert.
04.05.2016	Pflanzendurchmesser [cm], S. 260	GDSN Attributname: Mapping geändert.
04.05.2016	Trieblänge [cm], S. 262	GDSN Attributname: Mapping geändert.
Update Veröffentlichung Version 2.0.0-10 4. Mai 2016		
05.05.2016	Kulturgefäß [I], S. 259	Format neu n..9 (9,3) mit Wertebereich 0,001 - 999999,999 und Maßeinheit
05.05.2016	Pflanzendurchmesser [cm], S. 260	Format neu n..9 (9,3) mit Wertebereich 0,001 - 999999,999 und Maßeinheit
05.05.2016	Trieblänge [cm], S. 262	Format neu n..9 (9,3) mit Wertebereich 0,001 - 999999,999 und Maßeinheit
Update Veröffentlichung Version 2.0.0-10b 5. Mai 2016		
05.05.2016	Eurolochangaben, S. 126	Hinweis ergänzt, dass die Nummer des Eurolochs eindeutig sein muss.
12.05.2016	Untergruppe EDT, S. 408	GDSN Attributname: AVP Name korrigiert: SubgroupEDT > subgroupEDT
17.05.2016	Artikelbeschreibung / Sprache, S. 56	Wiederholbarkeit ergänzt.
17.05.2016	Anzahl benötigte Batterien, S. 78	Formt korrigiert: laut GDSN n..10 (war n..6)
17.05.2016	Anzahl eingebaute Batterien, S. 79	Format korrigiert: laut GDSN n..10 (war n..6)
19.05.2016	Importklassifikation: Wert, S. 224	Status korrigiert: Bedingt optional > Optional sowie in der einleitenden Erläuterung die Verknüpfungen/Bedingungen entsprechend angepasst.
19.05.2016	Entsorgungssystem Geräteart, S. 120	Format geändert: Codeliste > an..35 sowie Hinweis ergänzt, dass die Codewerte aus der Codeliste zu verwenden sind, jedoch keine Validierung stattfindet.
20.05.2016	Windelgröße, S. 462	GDSN Attributname: SET-Anweisung im Mapping korrigiert: @sizeCodeListCode = 4 (Code wurde mit dem ECL Release im Dezember geändert).
Update Veröffentlichung Version 2.0.0-11 22. Mai 2016		
04.06.2016	Palettenangaben, S. 336	Fußnote zur GDSN Regel ID 594 ergänzt.
13.06.2016	Land der letzten Bearbeitung, S. 244	Verknüpfungen/Bedingungen: Code NON-EU, Land das nicht in der Europäischen Union ist, zu den nicht zulässigen Codes für dieses Attribut ergänzt.
16.06.2016	Schachtelung: Art, S. 52	M-Nummer korrigiert in M398.
01.07.2016	Kontaktadresse Inverkehrbringer, S. 239	Wiederholbarkeit für TM DE geändert von wiederholbar auf nicht wiederholbar.
07.07.2016	div.	Ergänzung des CH-FMCG Profils (Zielmarkt Schweiz), verfügbar ab dem MiR 2.1 Ende August/Anfang September 2016.
07.07.2016	div.	Einarbeitung der DE-DIY Attribute in die alphabetische Sortierung.

Datum	Kapitel (Datenelement), Seite	Änderung / Erweiterung / Neuerung
Update Veröffentlichung Version 2.0.1 7. Juli 2016		
11.07.2016	Datenträger: Code der Art, S. 105	Community: DE-DIY – fehlendes Häckchen ergänzt.
11.07.2016	Temporärer Ersatzartikel, S. 427	Ergänzende Community Beschreibung überarbeitet / erweitert. Verknüpfungen/Bedingungen ergänzt.
12.07.2016	Farbe: Codewert / Codepflegende Organisation, S. 134	Status für DE-RAP geändert von Muss auf optional.
12.07.2016	Übersicht Attributeset für Leergut, S. 357	Status für „Farbe: Codewert / Codepflegende Organisation“ geändert von Muss auf optional.
13.07.2016	Ökologisches Produkt, S. 329	Ausprägungen / Codebeschreibungen in den Abhängigkeiten angepasst.
15.07.2016	Datenträger: Code der Art, S. 105	Statusänderung für DE-FMCG, DE-DIY, CH-FMCG von Muss auf Optional.
18.07.2016	Nettofüllmenge: Beschreibung / Sprache, S. 313	Format erweitert: an..70 > an..500.
17.08.2016	Klassifizierungscode, S. 170	Hinweis zur Codeliste ergänzt, dass diese nicht in der Profiles Overview aufgeführt ist.
18.08.2016	Verkauf in Spezialhandel (Bio), S. 467	IF-Anweisung in der Mapping Vorgabe korrigiert von TRUE auf true
Update Veröffentlichung Version 2.1 23. August 2016		
24.08.2016	Physikalische Form: Beschreibung, S. 365	Eintrag bei Mehrsprachigkeit entfernt: ist nicht mehrsprachig.
29.08.2016	Umsatzsteuer, S. 429	GDSN Attributname: dutyFeeTaxAgencyCode > Code 104 für GS1 Switzerland ergänzt.
23.09.2016	Geschmackstyp, S. 28	GDSN Attributname: SET Anweisung korrigiert. SET productCharacteristicCode = sweetnessLevelOfAlcoholicBeverage (statt sweetnessOfWineAlcoholCode)
10.10.2016	Regalfertig verpackt (Shelf Ready Packaging), S. 388 Regalfertig verpackt, S. 390 Anzahl Einheiten in der Breite / Maßeinheit, S. 391 Anzahl Einheiten in der Tiefe / Maßeinheit, S. 392 Unregelmäßig gepackte Einheit, S. 393	Attributgruppe mit 4 Attributen hinzugefügt: Regalfertig verpackt (Shelf Ready Packaging): -Regalfertig verpackt [M411] -Anzahl Einheiten in der Breite / Maßeinheit [M412] -Anzahl Einheiten in der Tiefe / Maßeinheit [M413] -Unregelmäßig gepackte Einheit [M414]
24.10.2016	Feature Benefit / Sprache, S. 475 Ökologische Herkunft, S. 330 Bio-Kontrollstelle, S. 331 Bio-Qualitätskennzeichen, S. 332 Geschlecht der Zielgruppe, S. 192 Submarke, S. 68 Marketingbotschaft des Artikels / Sprache, S. 65 Preisempfehlung für den Handel: Betrag / Währung, S. 368 Preisempfehlung für den Handel: Startdatum, S. 369 Preisempfehlung für den Handel: Enddatum, S. 370 Kontaktname Inverkehrbringer, S. 240 Kontaktadresse Inverkehrbringer, S. 239	12 FMCG-Attribute ebenfalls für DIY-Lieferanten verfügbar gemacht: -Feature Benefit / Sprache [M084] -Ökologische Herkunft [M160] -Bio-Kontrollstelle [M159] -Bio-Qualitätskennzeichen [M161] -Geschlecht der Zielgruppe [M227] -Submarke [M255] -Marketingbotschaft des Artikels / Sprache [M256] -Preisempfehlung für den Handel: Betrag / Währung [M327] -Preisempfehlung für den Handel: Startdatum [M328] -Preisempfehlung für den Handel: Startdatum [M329] -Kontaktname Inverkehrbringer [M370] -Kontaktadresse Inverkehrbringer [M371]
Update Veröffentlichung Version 2.2 25. Oktober 2016		
04.11.2016	Importklassifikation: Art, S. 223 Wert, S. 224 Menge in der Besonderen Maßeinheit /	Querverweise erneuert und teilweise "Weitere Attribute in diesem Zusammenhang" ergänzt bei -Importklassifikation: Art -Importklassifikation: Wert

Datum	Kapitel (Datenelement), Seite	Änderung / Erweiterung / Neuerung
	Maßeinheit, S. 225 Ursprungsregion, S. 226 Ursprungsland des Artikels: Code	-Importklassifikation: Menge in der Besonderen Maßeinheit / Maßeinheit -Importklassifikation: Ursprungsregion -Ursprungsland des Artikels: Code
18.11.2016	<u>Palettenangaben:</u> Case Level Non GTIN: Tiefe / Maßeinheit [M298], S. 352 Case Level Non GTIN: Breite / Maßeinheit [M299], S. 350 Case Level Non GTIN: Breite / Maßeinheit [M299], S. 351 Verpackungsebene, S. 444 <u>Maßangaben (inkl. Verpackung):</u> Maße: Breite / Maßeinheit [M274], S. 281 Maße: Höhe / Maßeinheit [M272], S. 282 Maße: Tiefe / Maßeinheit [M273], S. 283	Definitionen angepasst, bzw. präzisiert bei -Case Level Non GTIN: Tiefe -Case Level Non GTIN: Breite -Case Level Non GTIN: Höhe -Verpackungsebene -Maße: Breite / Maßeinheit [M274] -Maße: Breite / Maßeinheit [M274] -Maße: Breite / Maßeinheit [M274]
18.11.2016	Kontaktinformationen, S. 238 Kontaktadresse Inverkehrbringer [M371], S. 239 Kontaktname Inverkehrbringer [M370], S. 240	Ergänzung der Beschreibung im Vorspanntext der Kontaktinformationen sowie in "Ergänzende Community Beschreibung / Erläuterung" bei "Kontaktadresse Inverkehrbringer [M371]" und "Kontaktname Inverkehrbringer [M370]"
22.11.2016	Grundpreisauszeichnung, S. 208 Grundpreisauszeichnungspflicht [M321]210	Statusänderung für CH-FMCG: "Grundpreisauszeichnungspflicht" [M321] von Muss auf Optional. Entsprechende Textanpassungen.
22.11.2016	GHS-Angaben, S. 193 GHS [M212], S. 195	Statusänderung für CH-FMCG: "GHS" [M212] von Muss auf Optional. Entsprechende Textanpassungen.
22.11.2016	Gefahrgutangaben, S. 156 Gefahrgutmatrix..., S. 159 Gefahrgut [M187], S. 160	Statusänderung für CH-FMCG: "Gefahrgut" [M187] von Muss auf Optional. Entsprechende Textanpassungen sowie Anpassung der Gefahrgutmatrix.
22.11.2016	Palettenangaben, S. 336 Transportstapelfaktor [M302]346	Statusänderung für CH-FMCG: "Transportstapelfaktor" [M302] von Bedingt Muss auf Bedingt Optional. Entsprechende Textanpassungen.
27.11.2016	Nährwertinformationen, S. 497: Energie: Messgenauigkeit [M054], S. 502 Energie: % der Referenzmenge Messgenauigkeit [M056], S. 504 Nährwertangaben: Messgenauigkeit [M058], S. 508 Nährwertangaben: % der Referenzmenge Messgenauigkeit [M061], S. 510 Sonstige Nährwertangaben: Messgenauigkeit [M063], S. 517 Sonstige Nährwertangaben: % der Referenzmenge Messgenauigkeit [M066], S. 519 Vitamine / Mineralien: Messgenauigkeit [M069], S. 524 Vitamine / Mineralien: % der Nährstoffbezugswerte Messgenauigkeit	Definition und Beispiel angepasst für die folgenden Nährwertinformationen: -Energie: Messgenauigkeit [M054] -Energie: % der Referenzmenge Messgenauigkeit [M056] -Nährwertangaben: Messgenauigkeit [M058] -Nährwertangaben: % der Referenzmenge Messgenauigkeit [M061] -Sonstige Nährwertangaben: Messgenauigkeit [M063] -Sonstige Nährwertangaben: % der Referenzmenge Messgenauigkeit [M066] -Vitamine / Mineralien: Messgenauigkeit -Vitamine / Mineralien: % der Nährstoffbezugswerte Messgenauigkeit [M071]

Datum	Kapitel (Datenelement), Seite	Änderung / Erweiterung / Neuerung
	[M071], S. 526	
27.11.2016	Anzahl der nächstniedrigeren Artikeleinheit, S. 47 Hersteller: GLN [M368], S. 215	Veraltete Verweise auf das frühere Kapitel "ALLGEMEINE GRUNDLAGEN, REGELN UND STRUKTUREN" entfernt.
27.11.2016	Maßangaben (inkl. Verpackung), S. 280 Maße der Regaleinheit, S. 284	Einige kaputte Seitenverweise erneuert
Update Veröffentlichung Version 2.2.1 30. November 2016		
30.11.2016	Batterieart [M115], S. 80	Definition angepasst: Empfehlung statt erforderlich